ԱՒԱԳ ՕՐՀՆՈՒԹԻՒՆ ԱԿ

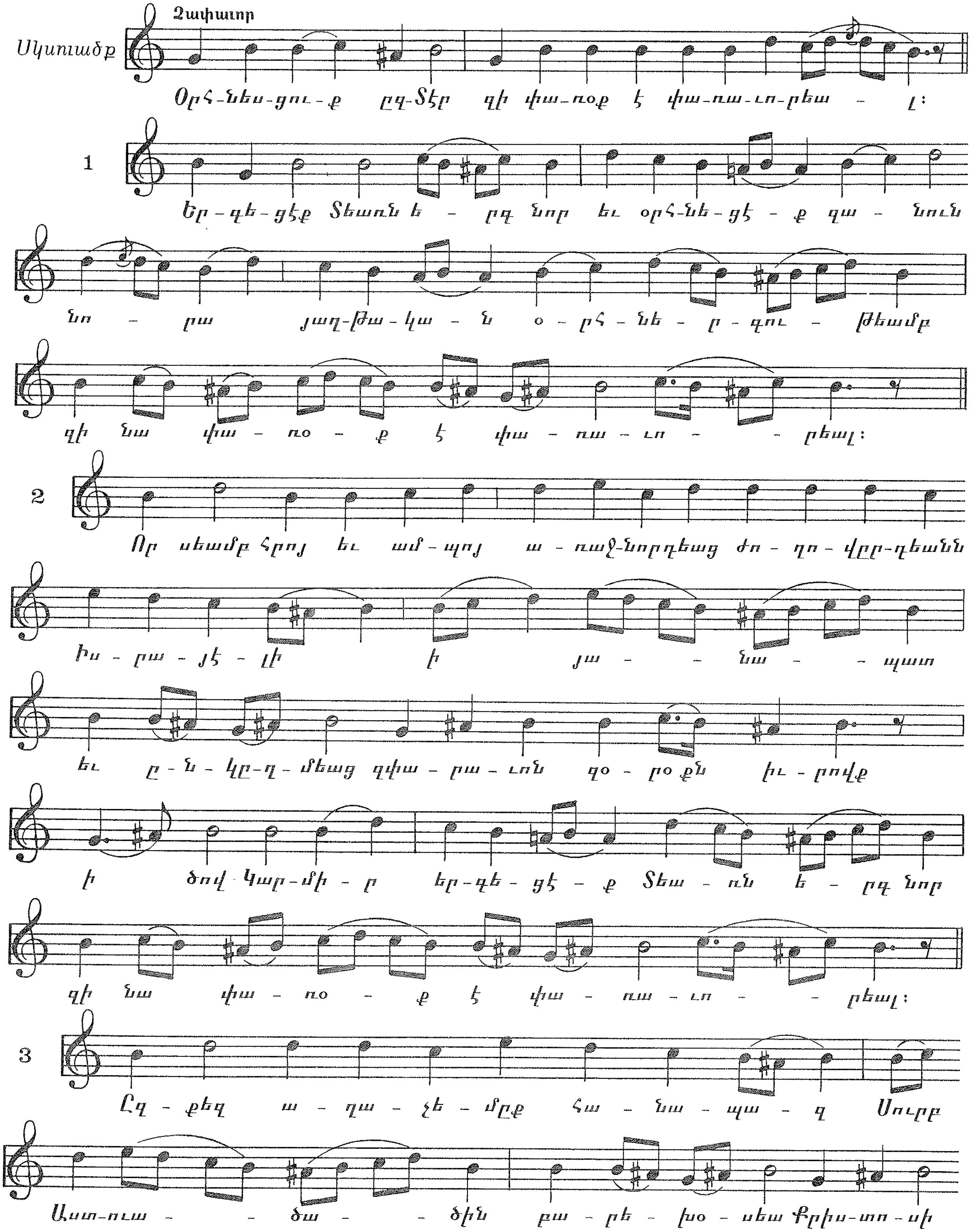

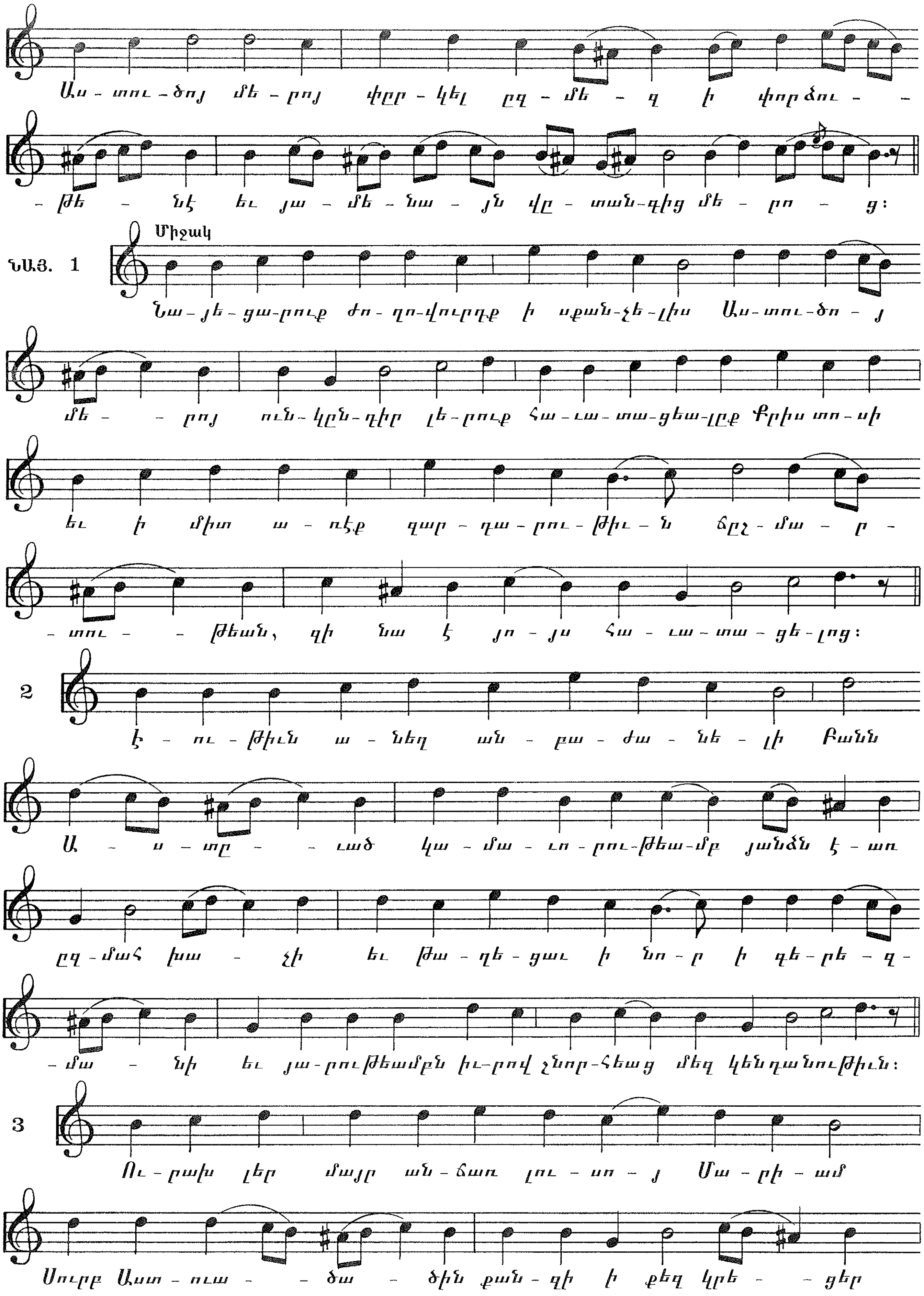
Աս-տու-ծոյ մե-րոյ փըր-կել ըղ-մե-զ ի փորձու-
-թե-նէ եւ յա-մե-նա-յն վը-տան-գից մե-րո-ց:
Միջակ
ՆԱՑ. 1
Նա-յե-ցա-րուք ժո-ղո-վուրդք ի սքան-չե-լիս Աս-տու-ծո-յ
մե-րոյ ուն-կըն-դիր լե-րուք հա-ւա-տա-ցեա-լըք Քրիս տո-սի
եւ ի միտ ա-ռէք զար-դա-րու-թիւ-ն ճըշ-մա-ր-
-տու-թեան, զի նա է յո-յս հա-ւա-տա-ցե-լոց:
2
Է-ու-թիւն ա-նեղ ան-բա-ժա-նե-լի Բանն
Ա-ս-տը-ւած կա-մա-ւո-րու-թեա-մբ յանձն է-առ
ըղ-մահ խա-չի եւ թա-ղե-ցաւ ի նո-ր ի գե-րե-զ-
-մա-նի եւ յա-րութեամբն իւ-րով չնոր-հեաց մեզ կենդանութիւն:
3
Ու-րախ լեր մայր ան-ճառ լու-սո-յ Մա-րի-ամ
Սուրբ Աստ-ուա-ծա-ծին քան-զի ի քեզ կրե-ցեր

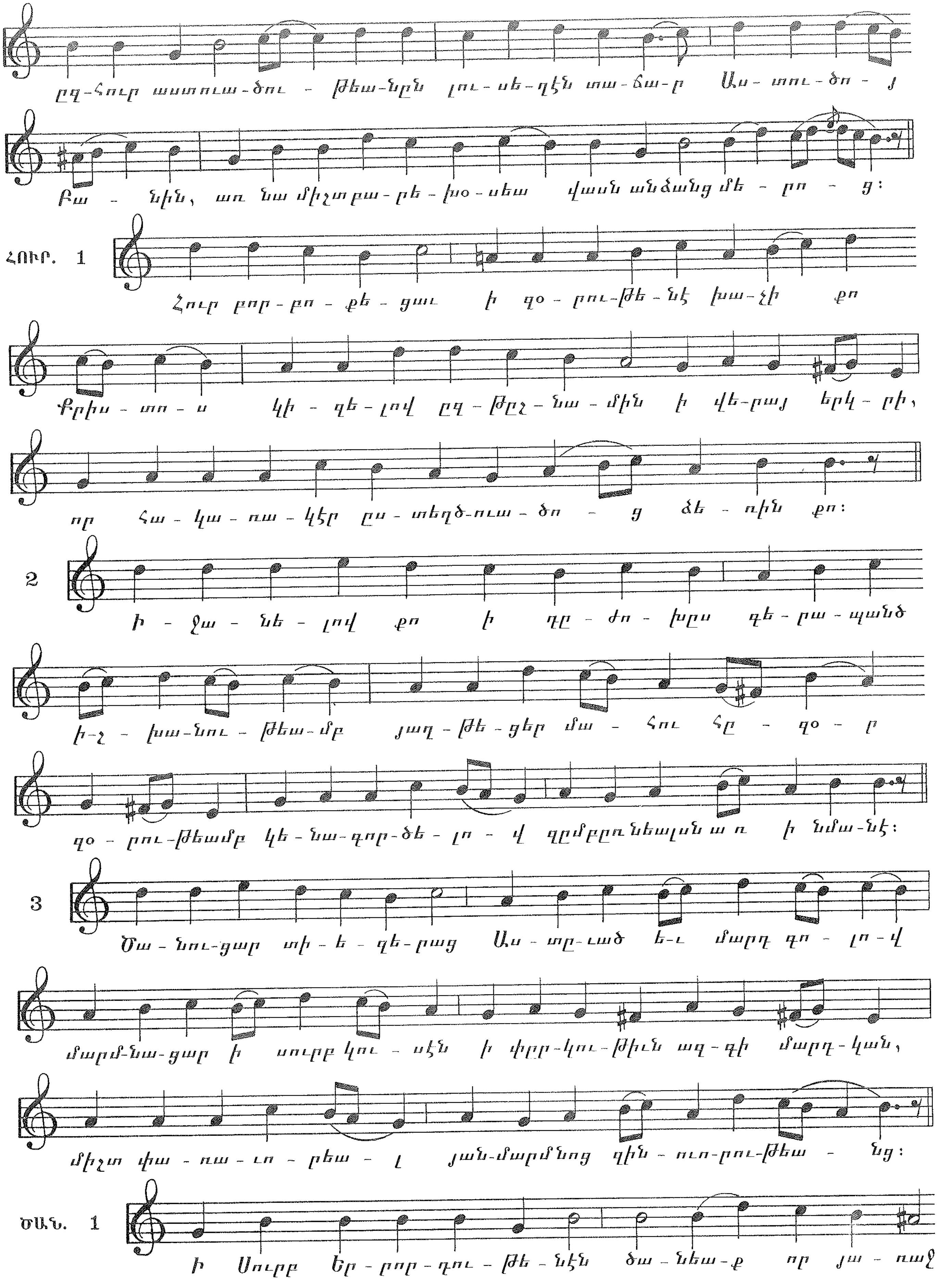
ըզ-ձուր աստուա-ծու - թեա-նըն լու-սե-ղէն տա-ճա-ր Աս-տու-ծո - յ
Բա - նին, առ նա միշտբա-րե-խօ-սեա վասն անձանց մե - րո - ց:
ՀՈՒՐ. 1
Հուր բոր-բո-քե-ցաւ ի գօ-րու-թե-նէ խա-չի քո
Քրիս-տո-ս կի-զե-լով ըզ-թըշ-նա-մին ի վե-րայ երկ-րի,
որ հա-կա-ռա-կէր ըս-տեղծ-ուա-ծո - ց ձե-ռին քո:
2
Ի - ջա - նե - լով քո ի դը - ժո - խըս գե-րա-պանծ
ի-շ - խա-նու - թեա-մբ յաղ-թե-ցեր մա - հու հը - զօ - ր
զօ-րու-թեամբ կե-նա-գոր-ծե-լո - վ զըմբըռնեալսն ա ռ ի նմա-նէ:
3
Ծա-նու-ցար տի-ե-զե-րաց Աս-տը-ւած ե-ւ մարդ գո - լո - վ
մարմ-նա-ցար ի սուրբ կու - սէն ի փըր-կու-թիւն ազ-գի մարդ-կան,
միշտ փա-ռա-ւո-րեա-լ յան-մարմնոց զին-ուո-րու-թեա - նց:
ՏԱՆ. 1
Ի Սուրբ Եր-րոր-դու-թե-նէն ծա-նեա-ք որ յա - ռաջ

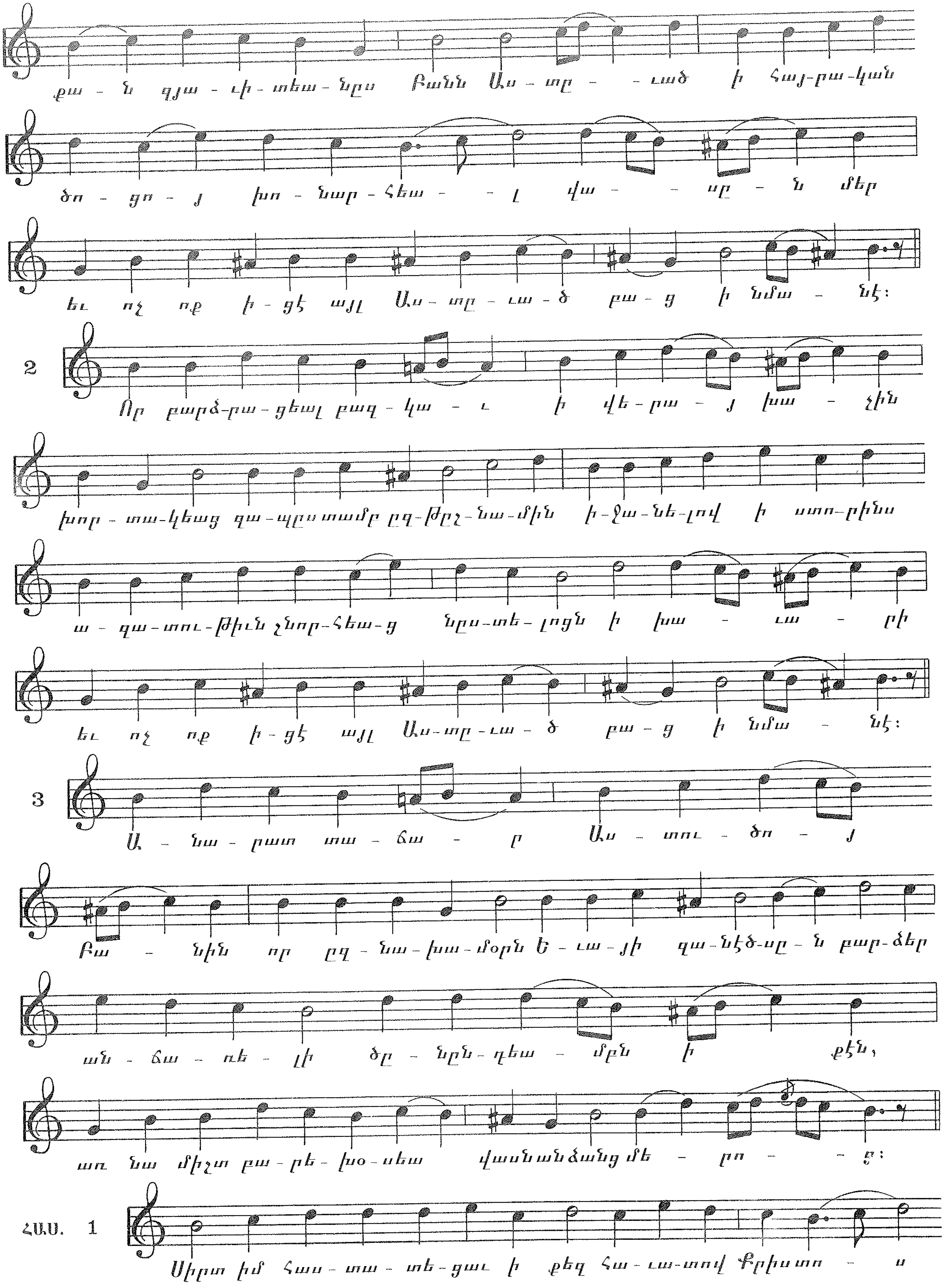
քա - ն գյա - ւի - տեա - նըս Բանն Աս - տը - - ւած ի Հայ-րա-կան
ծո - ցո - յ խո - նար - հեա - - լ վա - - սը - ն մեր
եւ ոչ ոք ի - ցէ այլ Աս - տը - ւա - ծ բա - ց ի նմա - նէ:
2
Որ բարձ-րա-ցեալ բազ-կա - - ւ ի վե-րա - յ խա - չին
խոր - տա-կեաց զա-պըստամբ ըզ-թըշ-նա-մին ի-ջա-նե-լով ի ստո-րինս
ա - զա - տու-թիւն շնոր-հեա-ց նըս-տե-լոցն ի խա - ւա - րի
եւ ոչ ոք ի - ցէ այլ Աս - տը - ւա - ծ բա - ց ի նմա - նէ:
3
Ա - նա - րատ տա - ճա - ր Աս - տու - ծո - յ
Բա - նին որ ըզ - նա-խա-մօրն Ե - ւա - յի զա-նէծ-սը - ն բար-ձեր
ան - ճա - ռե - լի ծը - նըն-դեա - մըն ի քէն,
առ նա միշտ բա - րե - խօ-սեա վասն անձանց մե - րո - - ց:
ՀԱՍ. 1
Սիրտ իմ հաս - տա - տե-ցաւ ի քեզ հա - ւա-տով Քրիստո - ս

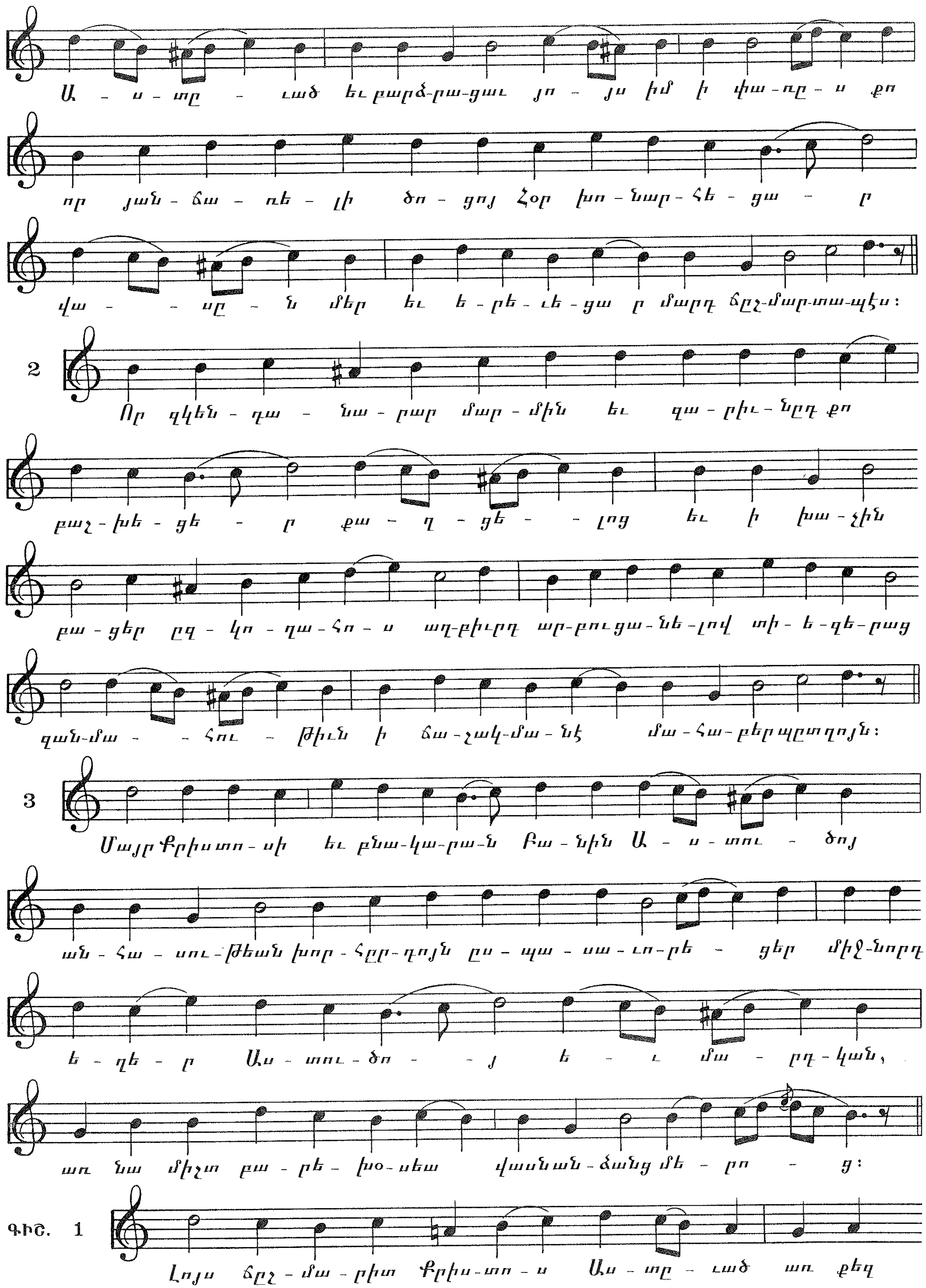
Ա - ս - տը - ւած եւ բարձ-րա-ցաւ յո - յս իմ ի փա-ռը-ս քո
որ յան-ճա-ռե-լի ծո-ցոյ Հօր խո-նար-հե-ցա - ր
վա - - սը - ն մեր եւ ե-րե-ւե-ցա ր մարդ ճըշ-մար-տա-պէս:
2 Որ զկեն-դա - նա-րար մար-մին եւ զա-րիւ-նըդ քո
բաշ-խե-ցե - ր քա - ղ - ցե - - լոց եւ ի խա-չին
բա-ցեր ըզ-կո-ղա-հո-ս աղ-բիւրդ ար-բուցա-նե-լով տի-ե-զե-րաց
զան-մա - - հու - թիւն ի ճա-շակ-մա-նէ մա-հա-բեր պըտղոյն:
3 Մայր Քրիստո-սի եւ բնա-կա-րա-ն Բա-նին Ա - ս - տու - ծոյ
ան-հա-սու-թեան խոր-հըր-դոյն ըս-պա-սա-ւո-րե - ցեր միջ-նորդ
ե - ղե - ր Աս-տու-ծո - - յ ե - ւ մա - րդ-կան,
առ նա միշտ բա-րե-խօ-սեա վասնան-ձանց մե - րո - ց:
ԳԻԾ. 1 Լոյս ճըշ-մա-րիտ Քրիս-տո-ս Աս-տը-ւած առ քեզ

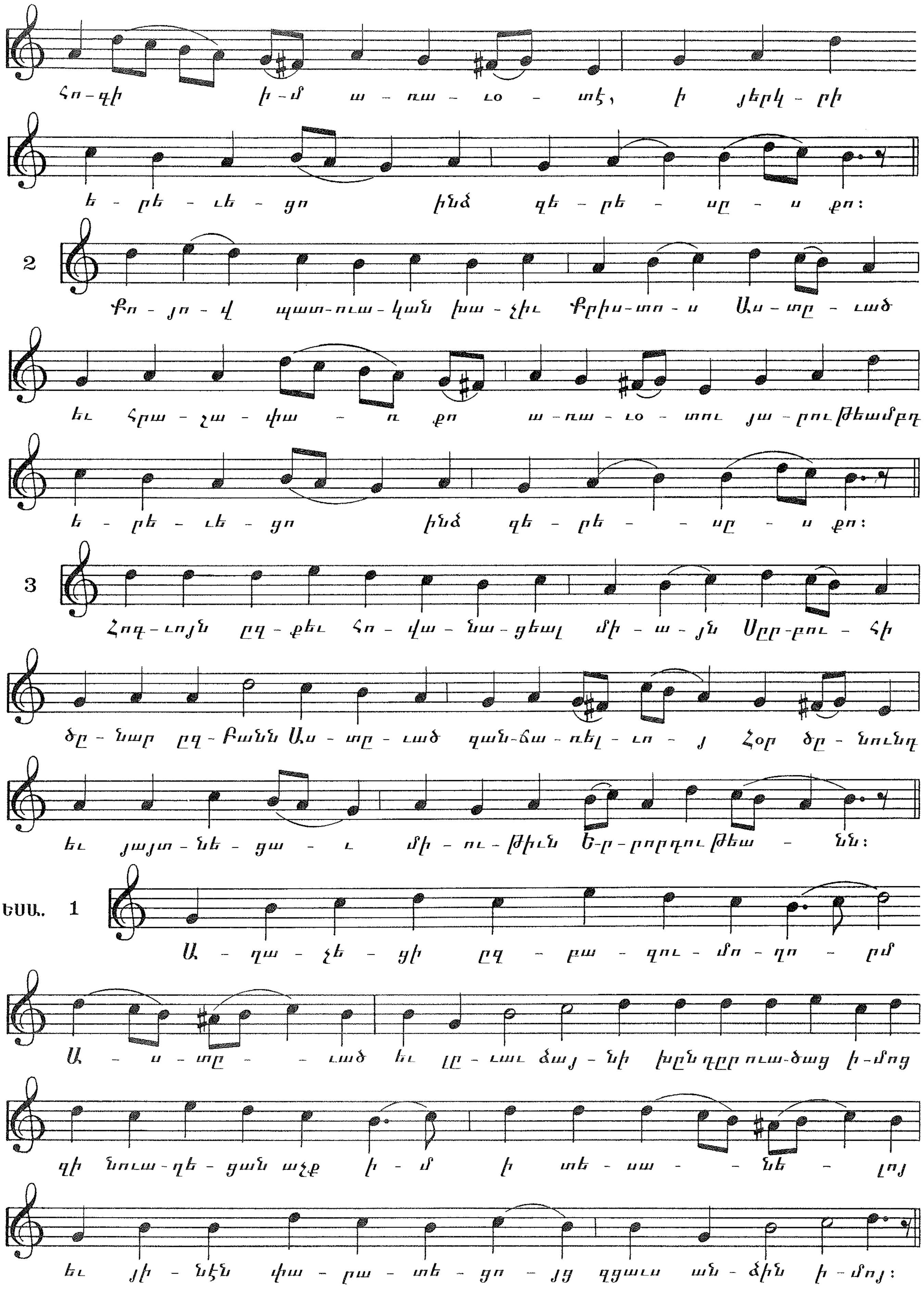
Հո-գի ի-մ ա-ռա-ւօ-տէ, ի յերկ-րի
ե-րե-ւե-ցո ինձ զե-րե-սը-ս քո:
2
Քո-յո-վ պատ-ուա-կան խա-չիւ Քրիս-տո-ս Աս-տը-ւած
եւ Հրա-չա-փա-ռ քո ա-ռա-ւօ-տու յա-րութեամբդ
ե-րե-ւե-ցո ինձ զե-րե- -սը-ս քո:
3
Հոգ-ւոյն ըզ-քեւ հո-վա-նա-ցեալ մի-ա-յն Սըր-բու-հի
ծը-նար ըզ-Բանն Աս-տը-ւած զան-ճա-ռել-ւո-յ Հօր ծը-նունդ
եւ յայտ-նե-ցա-ւ մի-ու-թիւն Ե-ր-րորդութեա-նն:
ԵՍԱ. 1
Ա-ղա-չե-ցի ըզ-բա-զու-մո-ղո-րմ
Ա-ս-տը- -ւած եւ լը-ւաւ ձայ-նի խընդըրուա-ծաց ի-մոց
զի նուա-զե-ցան աչք ի-մ ի տե-սա- -նե-լոյ
եւ յի-նէն փա-րա-տե-ցո-յց զցաւս ան-ձին ի-մոյ:

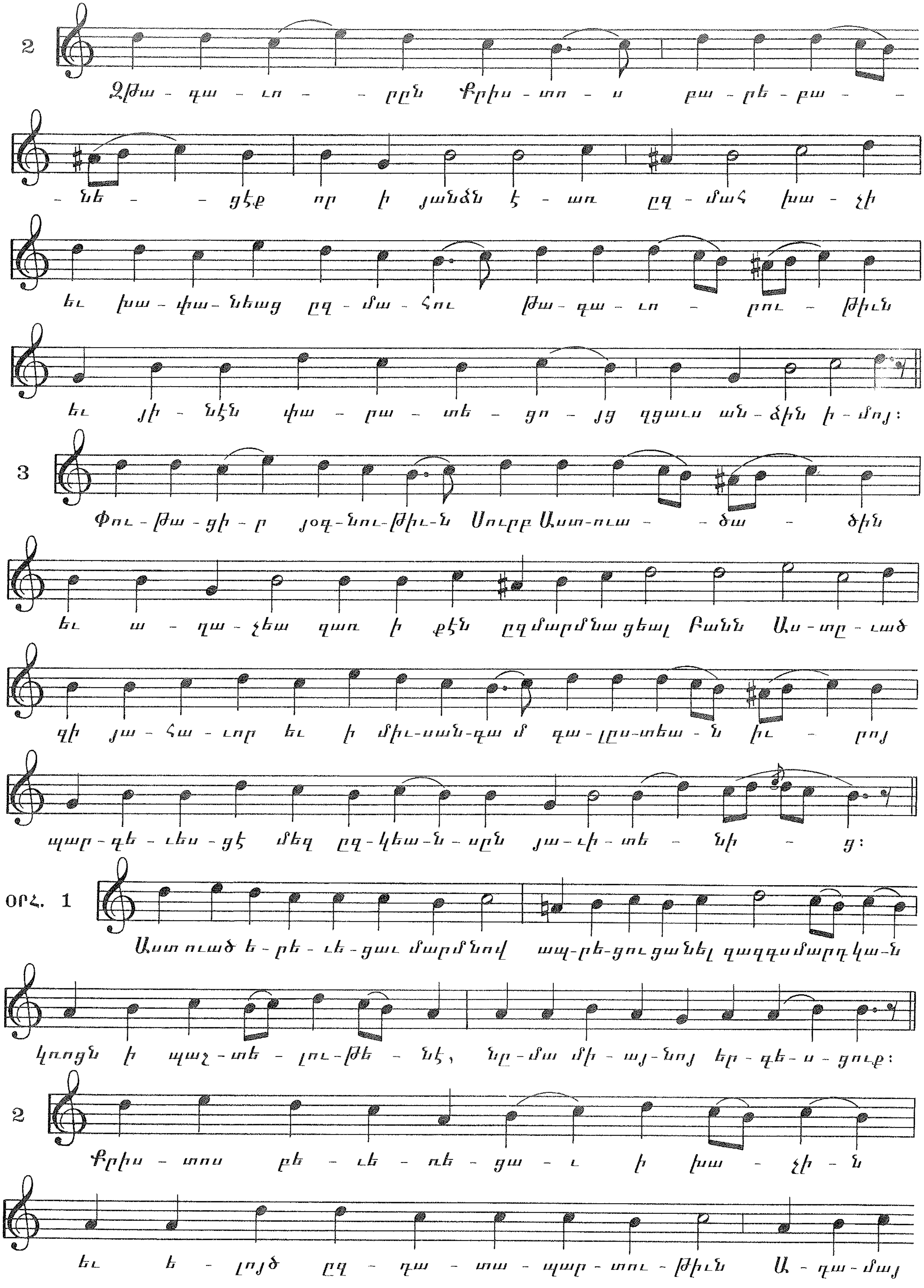
2
Զթա - գա - ւո - - րըն Քրիս - տո - ս բա - րե - բա - -
- նե - - ցէք որ ի յանձն է - առ ըզ - մահ խա - չի
եւ խա - փա - նեաց ըզ - մա - հու թա - գա - ւո - րու - թիւն
եւ յի - նէն փա - րա - տե - ցո - յց զցաւս ան - ձին ի - մոյ:
3
Փու - թա - ցի - ր յօգ - նու - թիւ - ն Սուրբ Աստ - ուա - - ծա - ծին
եւ ա - ղա - չեա զառ ի քէն ըզմարմնացեալ Բանն Աս - տը - ւած
զի յա - հա - ւոր եւ ի միւ-սան-գա մ գա - լըս-տեա - ն իւ - րոյ
պար - գե - ւեա - ցէ մեզ ըզ - կեա - ն - սըն յա - ւի - տե - նի - ց:
ՕՐՀ. 1
Աստ ուած ե - րե - ւե - ցաւ մարմնով ապ-րե-ցուցանել զազգսմարդկա-ն
կորցն ի պաշ - տե - լու - թե - նէ, նը - մա մի - այ - նոյ եր - գե - ս - ցուք:
2
Քրիս - տոս բե - ւե - ռե - ցա - ւ ի խա - չի - ն
եւ ե - լոյծ ըզ - դա - տա - պար - տու - թիւն Ա - դա - մայ

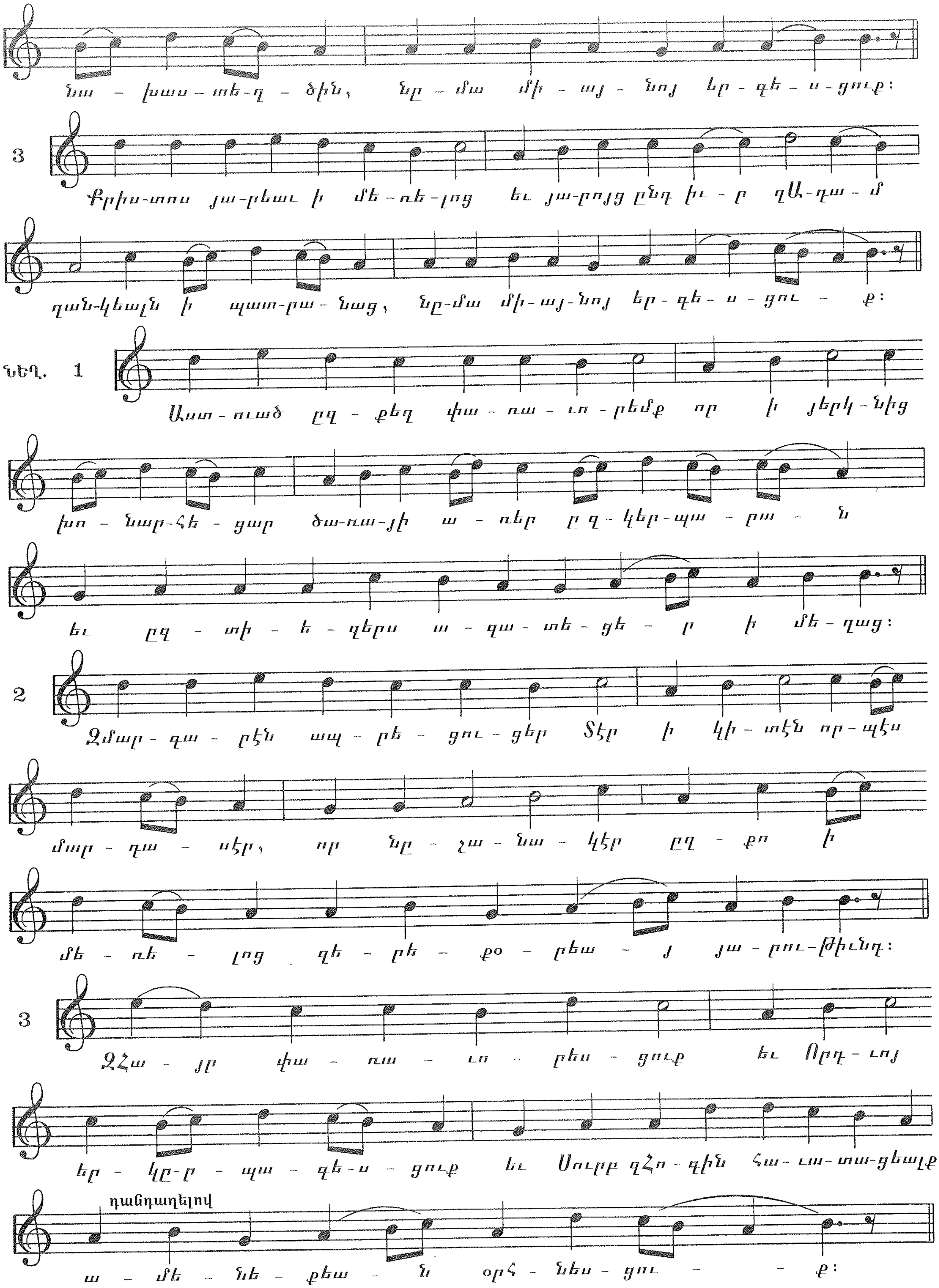
Նա - խաս - տե - ղ - ծին, Նը - մա մի - այ - նոյ եր - գե - ս - ցուք:
3
Քրիս-տոս յա-րեաւ ի մե-ռե-լոց եւ յա-րոյց ընդ իւ-ր զԱ-դա-մ
զան-կեալն ի պատ-րա-նաց, Նը-մա մի-այ-նոյ եր-գե-ս-ցու - ք:
ՆԵՂ. 1
Աստ-ուած ըզ-քեզ փա-ռա-ւո-րեմք որ ի յերկ-նից
խո-նար-հե-ցար ծա-ռա-յի ա-ռեր ըզ-կեր-պա-րա-ն
եւ ըզ-տի-ե-զերս ա-զա-տե-ցե-ր ի մե-ղաց:
2
Զմար-գա-րէն ապ-րե-ցու-ցեր Տէր ի կի-տէն որ-պէս
մար-դա-սէր, որ նը-շա-նա-կէր ըզ-քո ի
մե-ռե-լոց զե-րե-քօ-րեա-յ յա-րու-թիւնդ:
3
Զհա-յր փա-ռա-ւո-րես-ցուք եւ Որդ-ւոյ
եր-կը-ր-պա-գե-ս-ցուք եւ Սուրբ զհո-գին հա-ւա-տա-ցեալքս
դանդաղելով
ա-մե-նե-քեա-ն օրհ-նես-ցու - - ք:

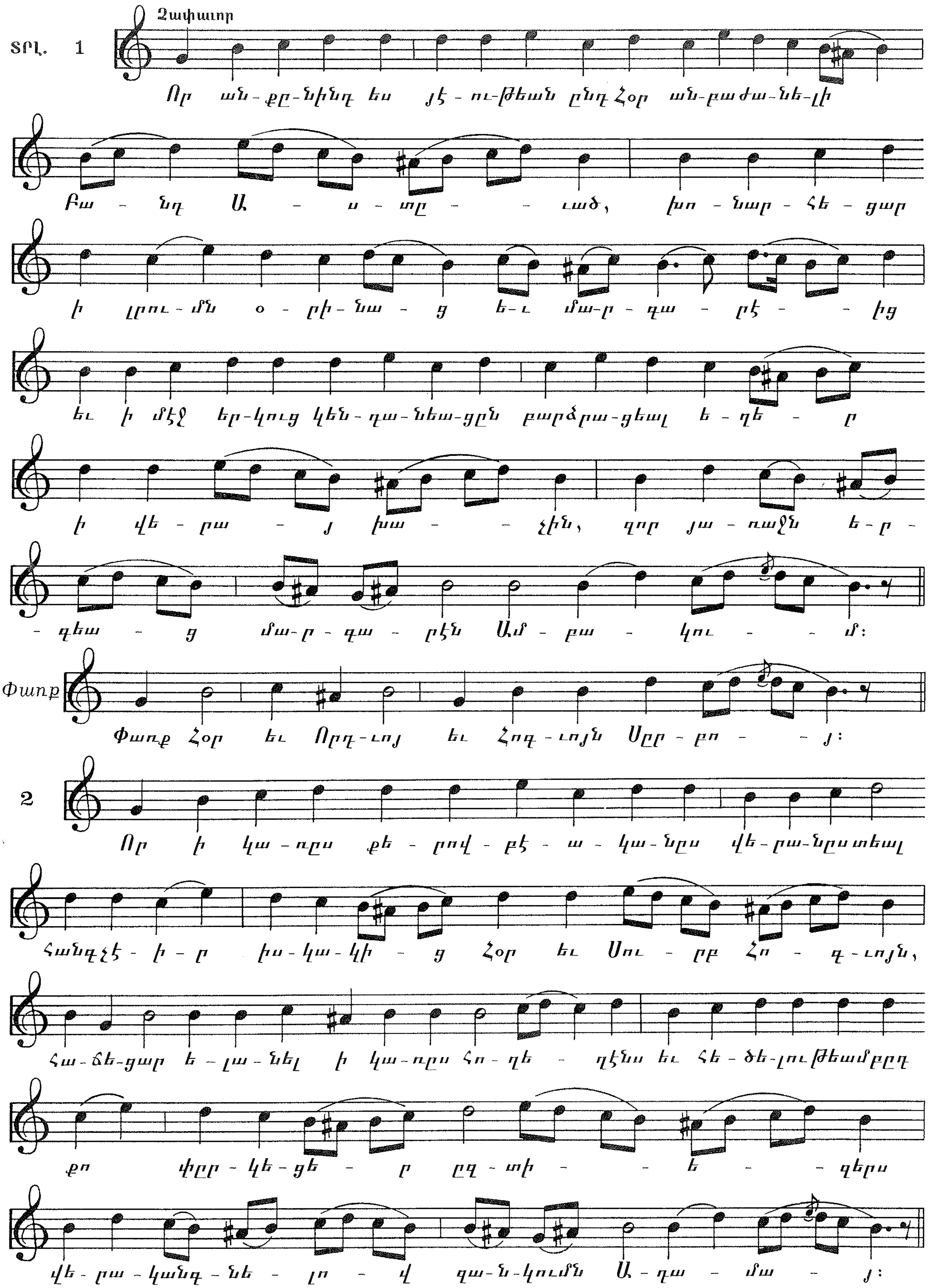
Չափաւոր
Տրկ. 1
Որ ան-քը-նինդ ես յէ-ու-թեան ընդ Հօր ան-բաժա-նե-լի
Բա - նդ Ա - ս - տը - - ւած, խո - նար - հե - ցար
ի լըու-մն օ - րի-նա - ց ե-ւ մա-ր - գա - րէ - - ից
եւ ի մէջ եր-կուց կեն-ղա-նեա-ցըն բարձրա-ցեալ ե - ղե - ր
ի վե - րա - յ խա - - չին, զոր յա - ռաջն ե-ր-
- գեա - ց մա-ր - գա - րէն Ամ - բա - կու - - մ:
Փառք
Փառք Հօր եւ Որդ-ւոյ եւ Հոգ-ւոյն Սըր-բո - - յ:
2
Որ ի կա-ռըս քե - րով - բէ - ա - կա-նըս վե-րա-նըստեալ
հանդչէ - ի - ր խո-կա-կի - ց Հօր եւ Սու - րբ Հո - գ-ւոյն,
հա-ճե-ցար ե - լա-նել ի կա-ռըս հո-ղե - ղէնս եւ հե-ծե-լութեամբըդ
քո փըր-կե-ցե - ր ըզ-տի - - ե - - զերս
վե-րա-կանգ-նե - լո - վ զա-ն-կումն Ա-դա - մա - յ:

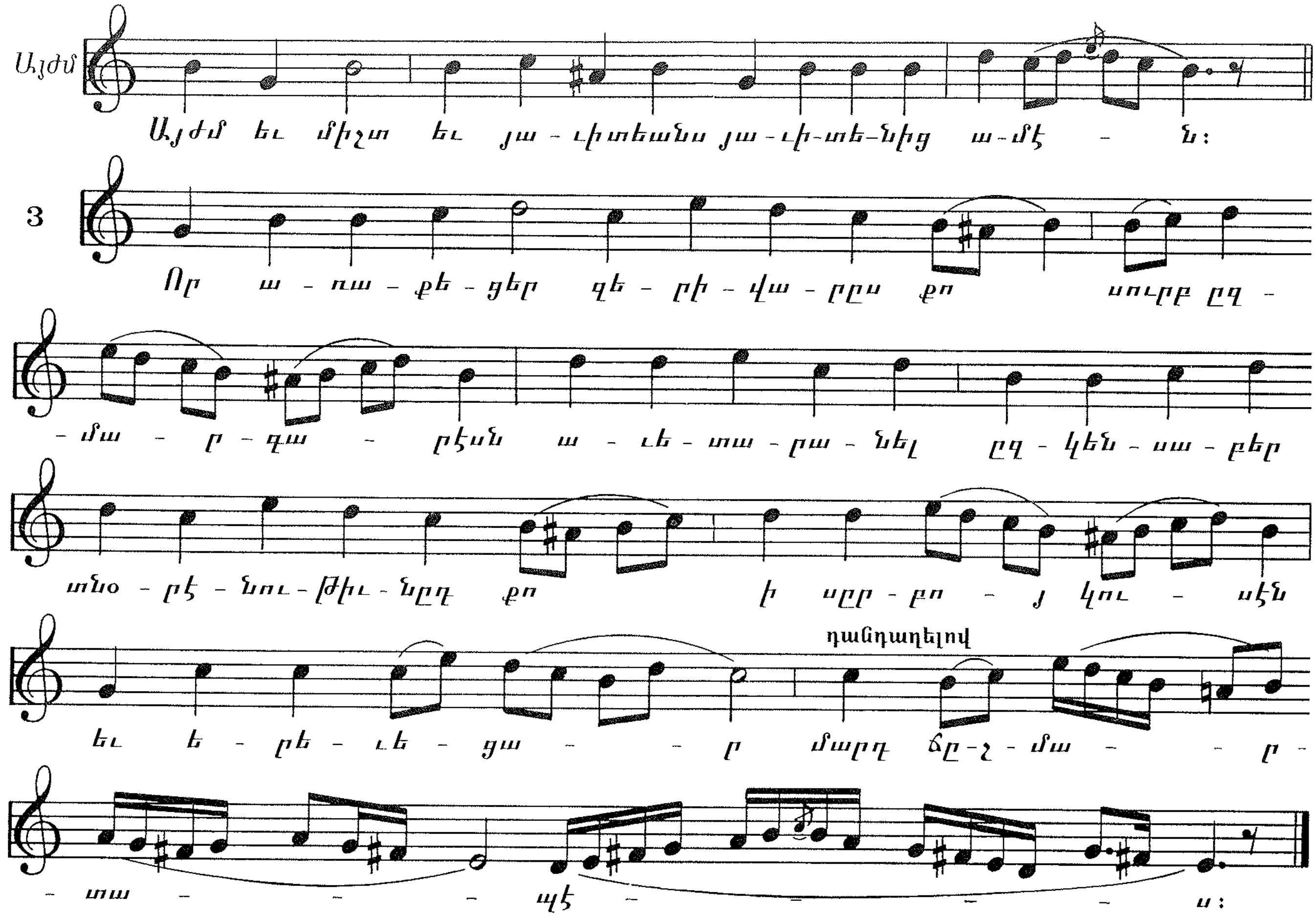
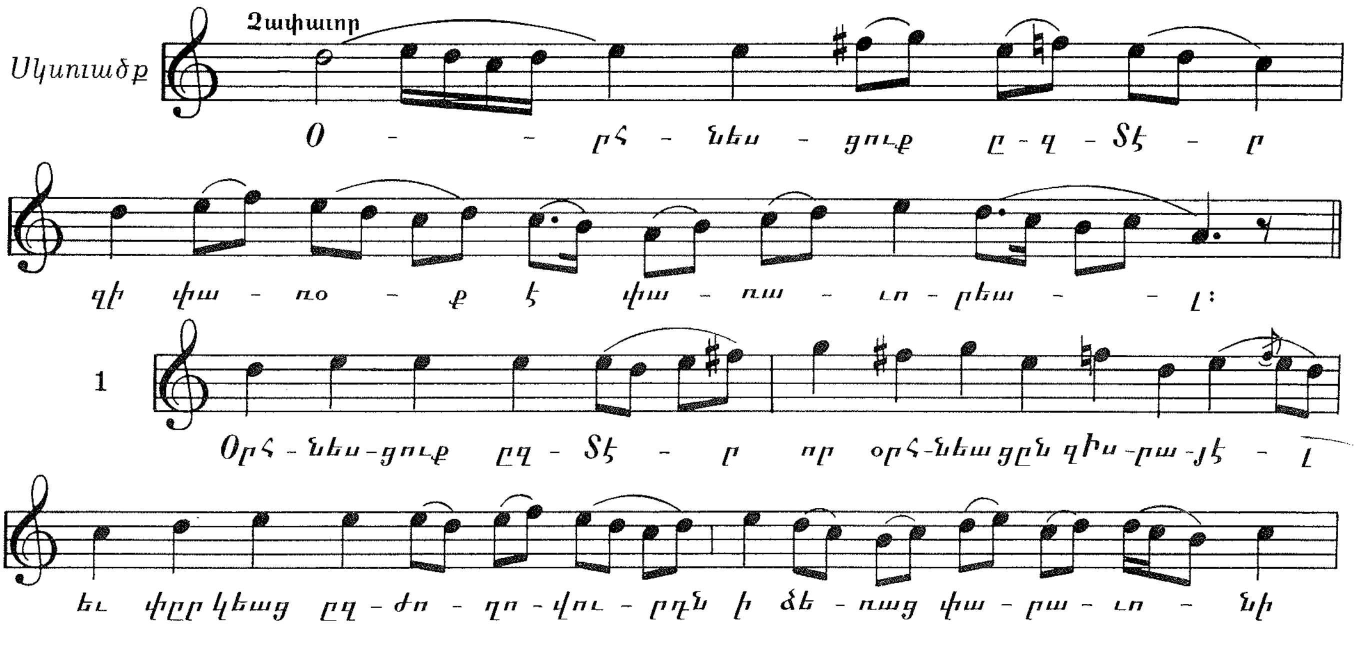
ԱՒԱԳ ՕՐՀՆՈՒԹԻՒՆ ԲՁ