ՃԱՇՈՒ ՇԱՐԱԿԱՆ

ԳԻՒՏ ԽԱՉ ԲԶ

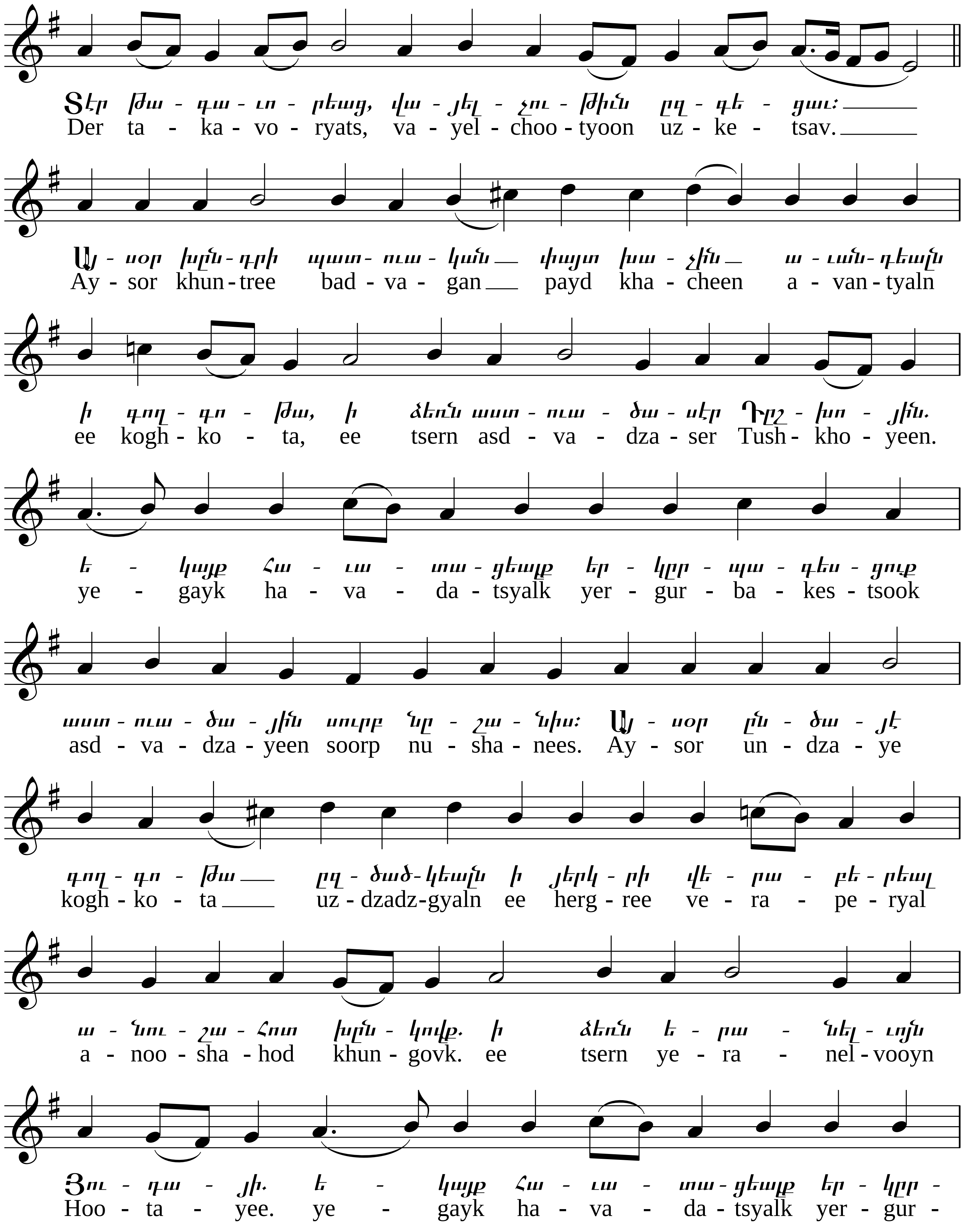

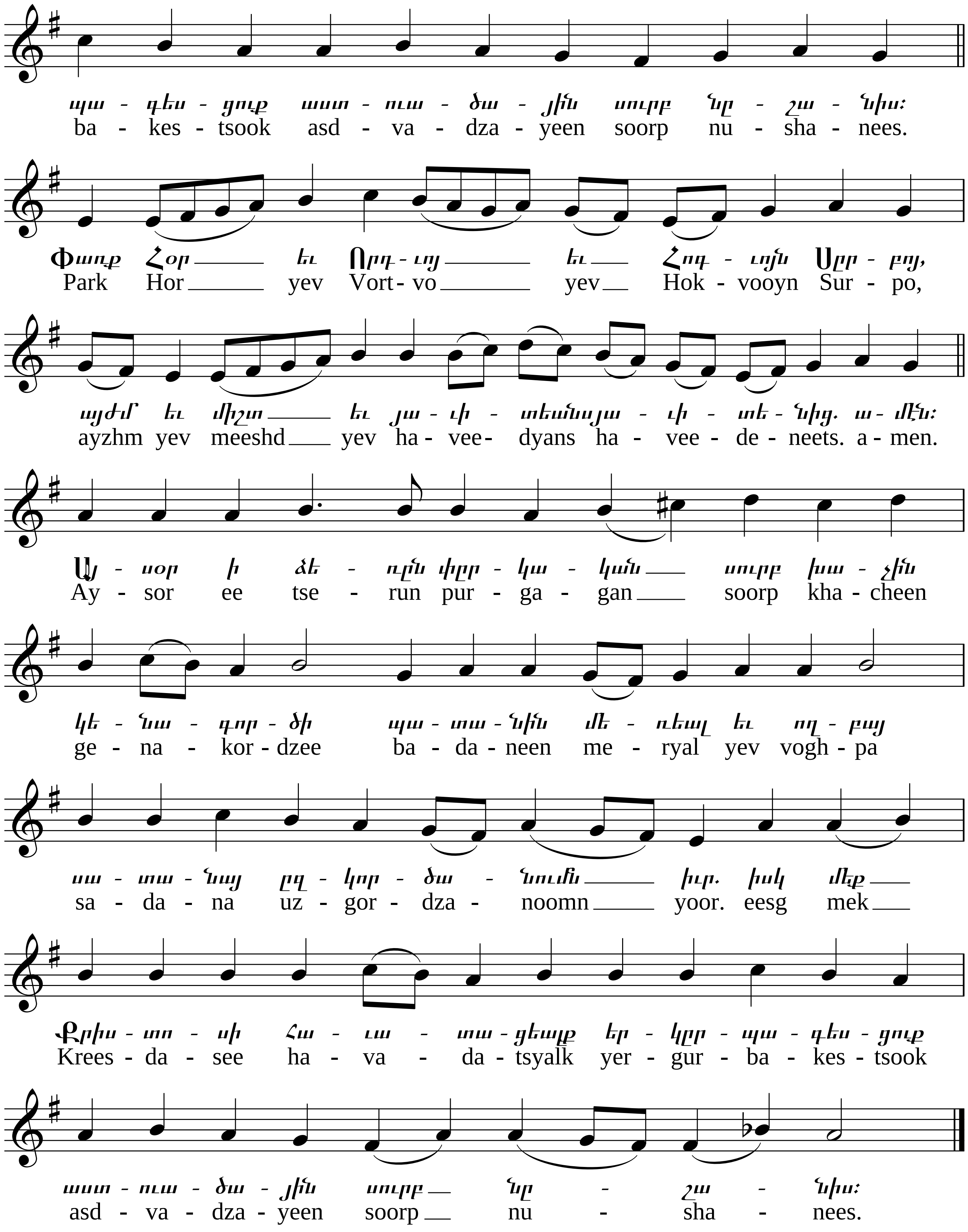
պա - գե - ցուք աստ - ուա - ծա - յին սուրբ նը - շա - նիս:
ba - kes - tsook asd - va - dza - yeen soorp nu - sha - nees.
Փառք Հօր եւ Որդ - ւոյ եւ Հոգ - ւոյն Սըր - բոյ,
Park Hor yev Vort - vo yev Hok - vooyn Sur - po,
այժմ եւ միշտ եւ յա - ւի - տեանս յա - ւի - տե - նից. ա - մէն:
ayzhm yev meeshd yev ha - vee - dyans ha - vee - de - neets. a - men.
Այ - սօր ի ձե - ռըն փըր - կա - կան սուրբ խա - չին
Ay - sor ee tse - run pur - ga - gan soorp kha - cheen
կե - նա - գոր - ծի պա - տա - նին մե - ռեալ եւ ող - բայ
ge - na - kor - dzee ba - da - neen me - ryal yev vogh - pa
սա - տա - նայ ըղ - կոր - ծա - նումն իւր. իսկ մեք
sa - da - na uz - gor - dza - noomn yoor. eesg mek
Քրիս - տո - սի հա - ւա - տա - ցեալք եր - կըր - պա - գե - ցուք
Krees - da - see ha - va - da - tsyalk yer - gur - ba - kes - tsook
աստ - ուա - ծա - յին սուրբ նը - շա - նիս:
asd - va - dza - yeen soorp nu - sha - nees.