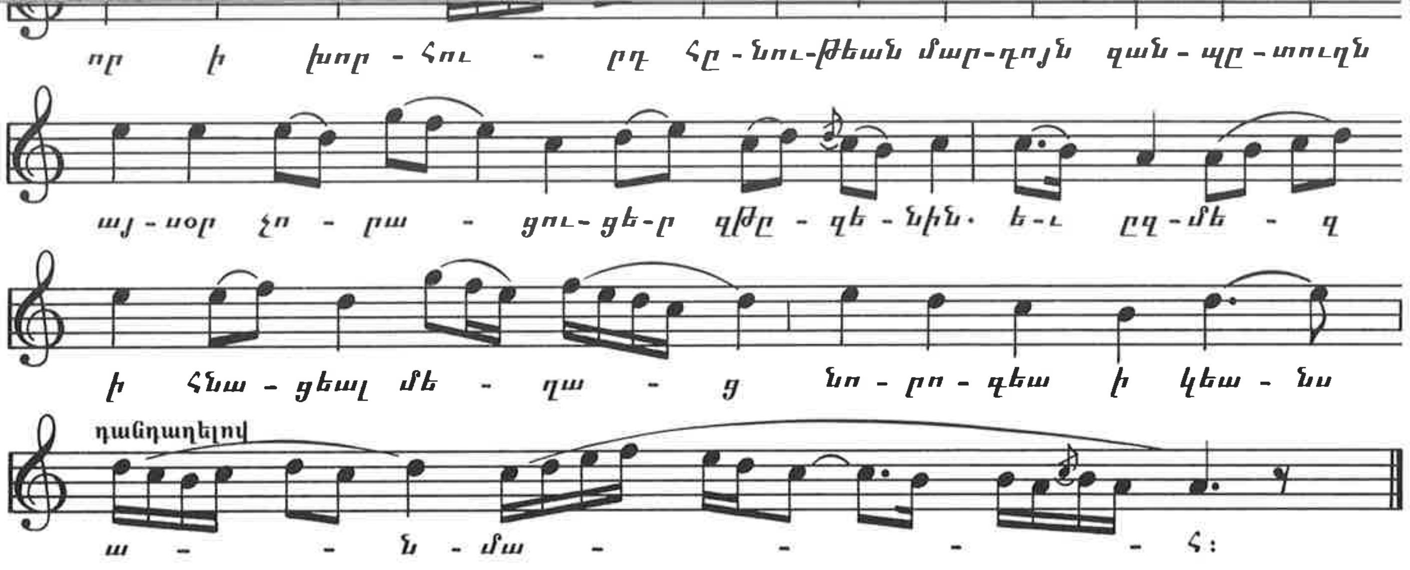
որ ի խոր - հու - րդ հը - նու-թեան մար-դոյն զան - պը - տուղն
այ - սօր չո - րա - ցու-ցե-ր զթը - զե - նին· ե-ւ ըզ-մե - զ
ի հնա - ցեալ մե - ղա - ց նո - րո - գեա ի կեա - նս
դանդաղելով
ա - - ն - մա - - - - հ:

ԱԼԷԼՈՒՔ

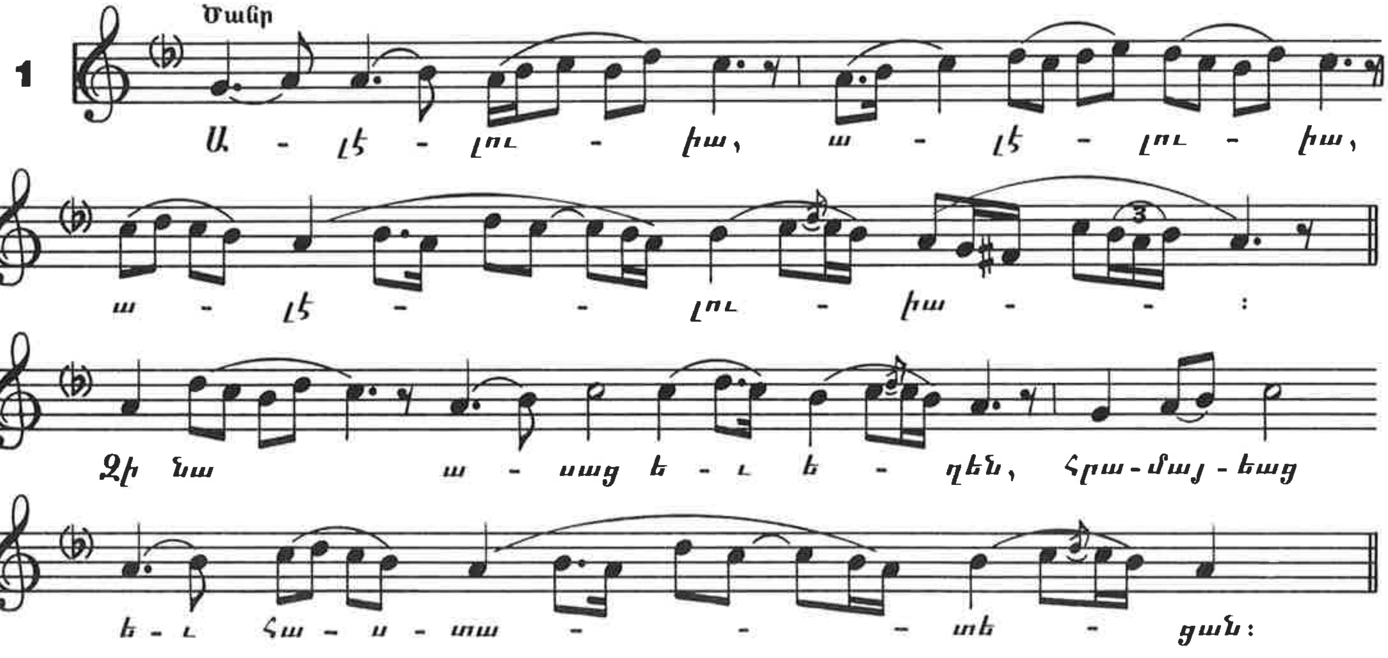
Ծանր
1
Ա - լէ - լու - իա, ա - լէ - լու - իա,
ա - լէ - - լու - իա - - :
Զի նա ա - սաց ե - ւ ե - ղեն, հրա-մայ-եաց
ե - ւ հա - ս - տա - - - տե - ցան:

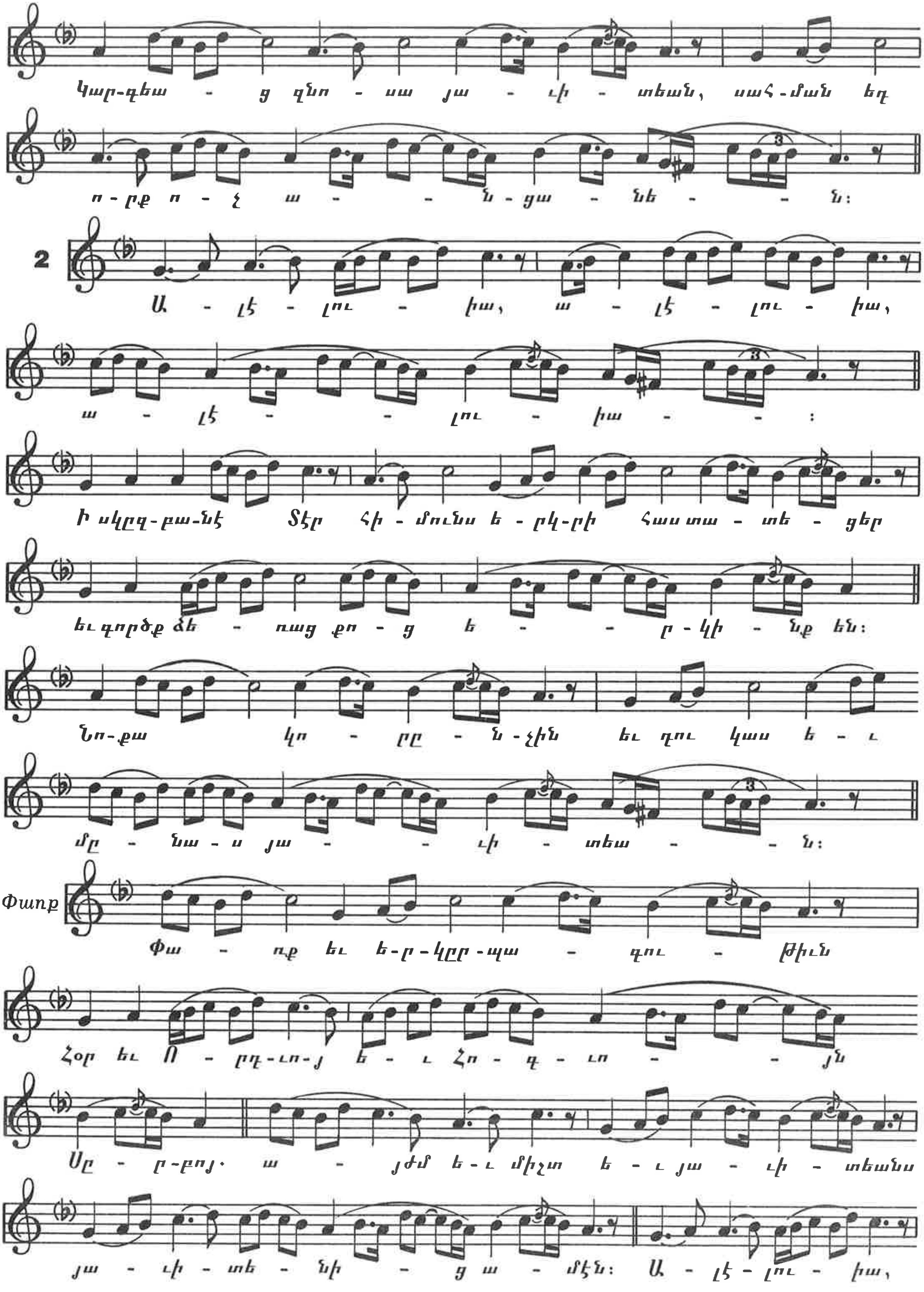
Կար-գեա - ց զնո - սա յա - ւի - տեան, սահ-ման եդ
ո - րք ո - չ ա - - ն - ցա - նե - - ն:
2
Ա - լէ - լու - իա, ա - լէ - լու - իա,
ա - լէ - - լու - իա - - :
Ի սկըզ-բա-նէ Տէր հի - մունս ե - րկ-րի հաստա - տե - ցեր
եւ գործք ձե - ռաց քո - ց ե - - ր - կի - նք են:
Նո-քա կո - րը - ն-չին եւ դու կաս ե - ւ
մը - նա - ս յա - - ւի - տեա - - ն:
Փառք
Փա - ռք եւ ե-ր-կըր-պա - գու - թիւն
Հոր եւ Ո - րդ-ւո-յ ե - ւ Հո - գ - ւո - - յն
Սը - ր-բոյ. ա - յժմ ե-ւ միշտ ե - ւ յա - ւի - տեանս
յա - ւի - տե - նի - ց ա - մէն: Ա - լէ - լու - իա,

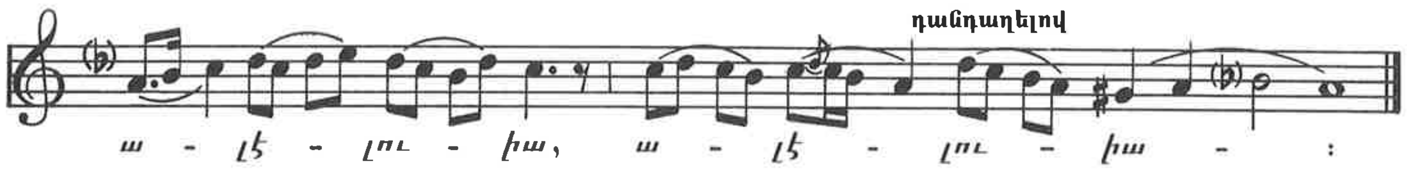
դանդաղելով
ա - լէ - լու - իա, ա - լէ - լու - իա - :

ՀԱՐՑ ԲԶ

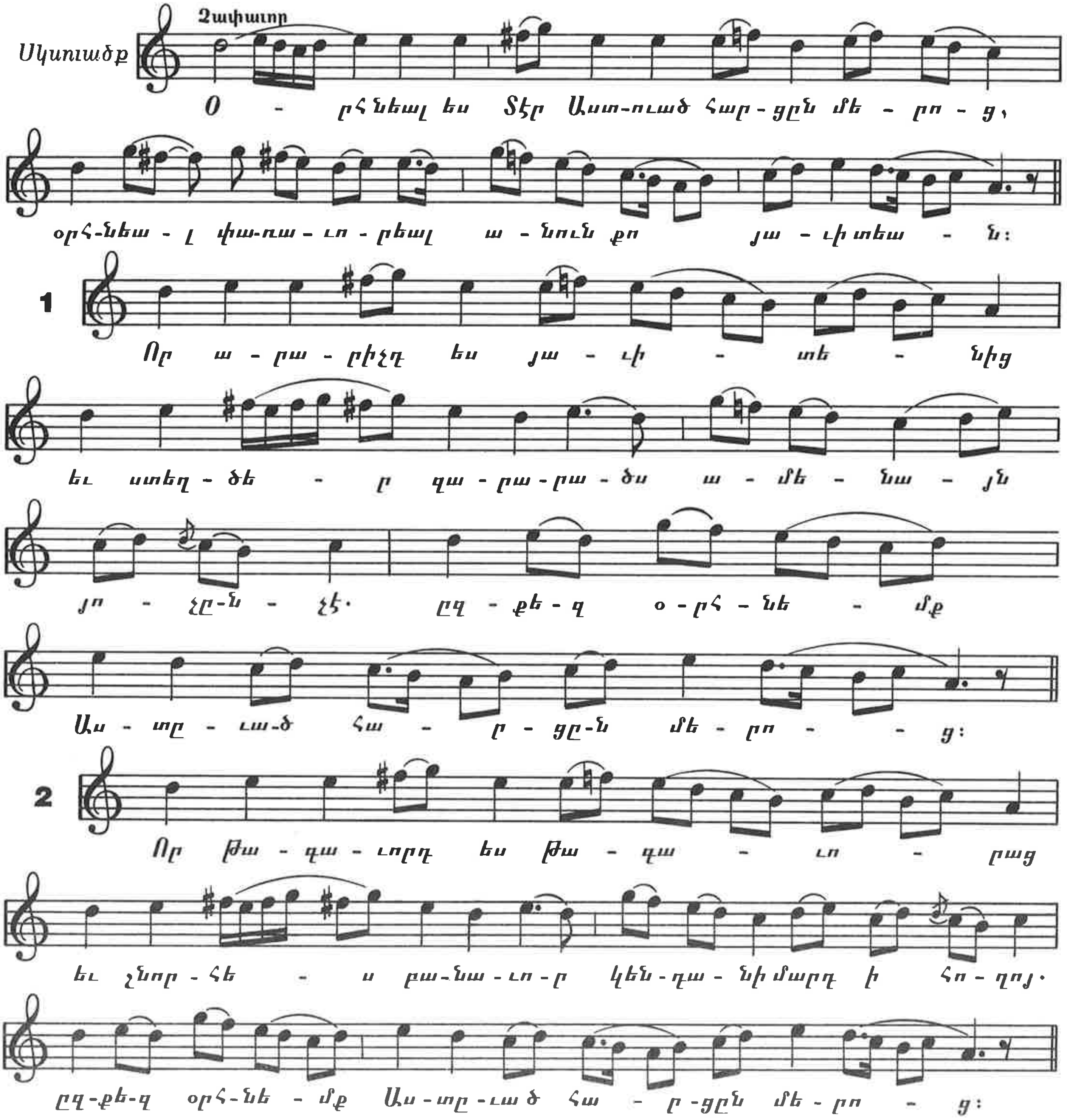
Զափաւոր
Սկսուածք
Օ - րհնեալ ես Տէր Աստուած հար - ցըն մե - րո - ց,
օրհ-նեա - լ փա-ռա - ւո - րեալ ա - նուն քո յա - ւիտեա - ն:
1
Որ ա - րա - րիչդ ես յա - ւի - տե - նից
եւ ստեղ - ծե - ր զա - րա - րա - ծս ա - մե - նա - յն
յո - չը - ն - չէ. ըզ - քե - զ օ - րհ - նե - մք
Աս - տը - ւա - ծ հա - ր - ցը - ն մե - րո - - ց:
2
Որ թա - գա - ւորդ ես թա - գա - ւո - րաց
եւ շնոր - հե - ս բա - նա - ւո - ր կեն - դա - նի մարդ ի հո - ղոյ.
ըզ - քե - զ օրհ - նե - մք Աս - տը - ւա ծ հա - ր - ցըն մե - րո - ց: