ԿԱՆՈՆ ԱՒԱԳ ԵՐԿՈՒՇԱԲԹԻԻ

ՕՐՀՆՈՒԹԻՒՆ ԲՋ

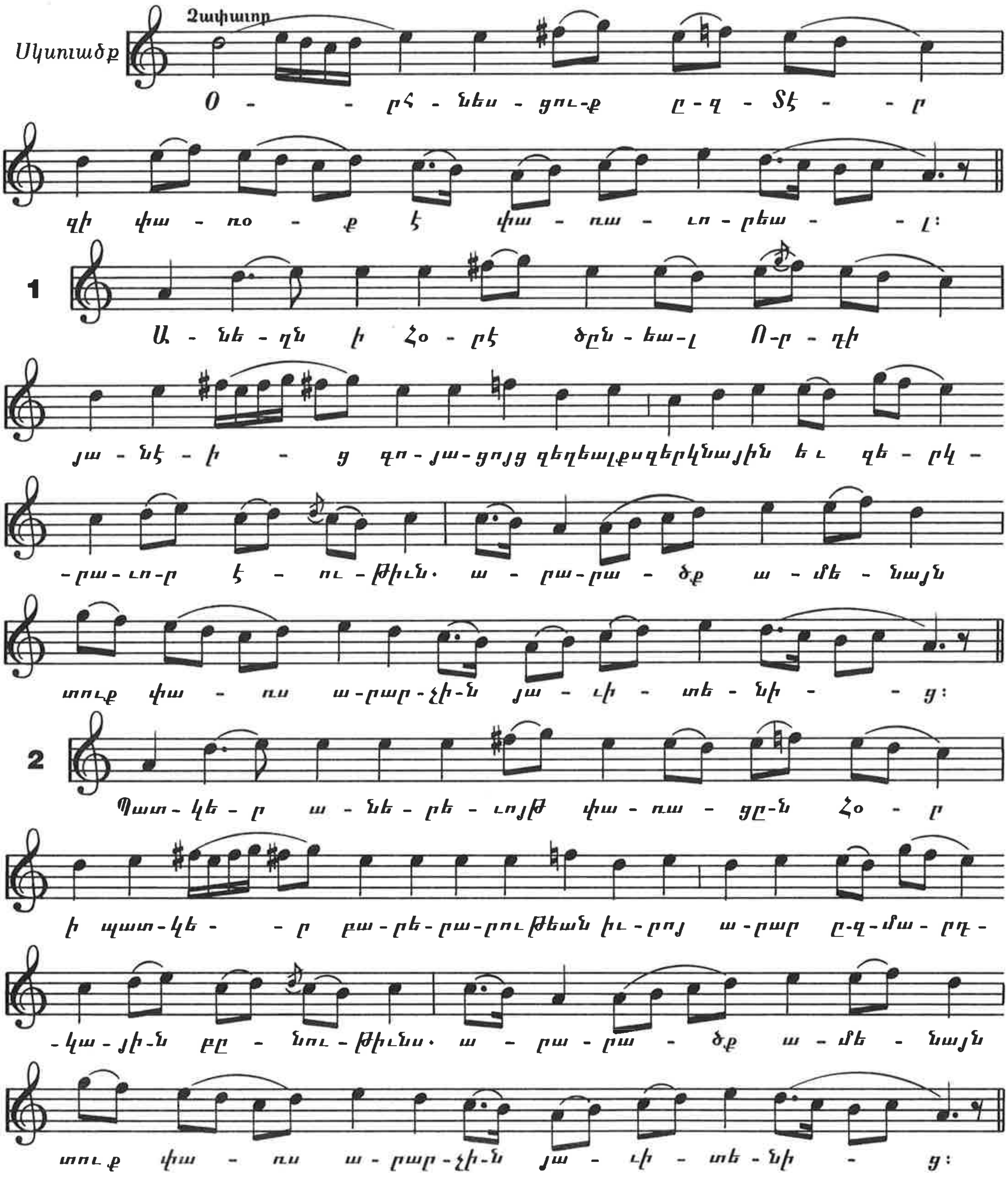

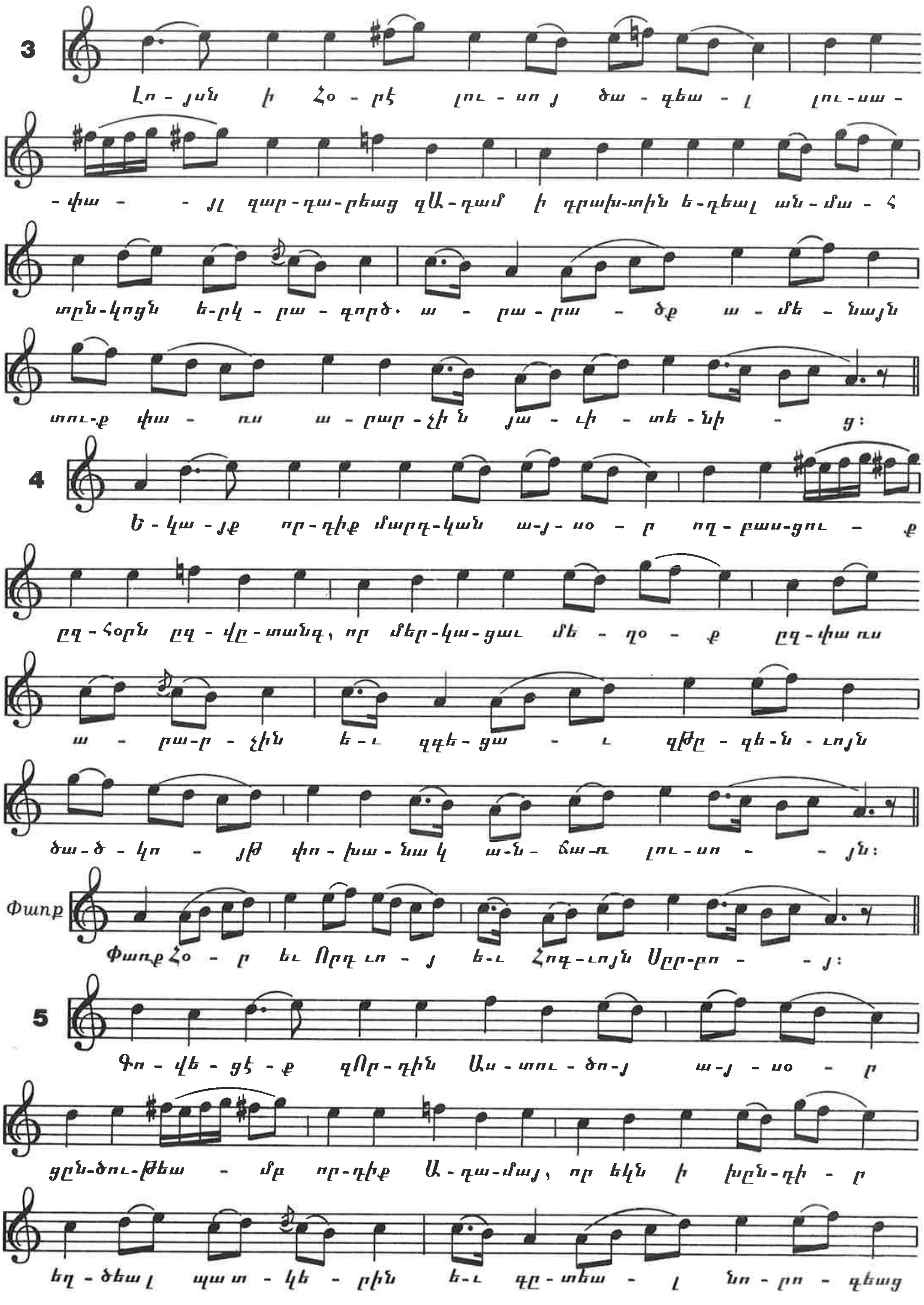
3
Լո - յսն ի Հօ - րէ լու - սո յ ծա - գեա - լ լու-սա -
- փա - - յլ զար-դա-րեաց զԱ-դամ ի դրախ-տին ե-դեալ ան-մա - հ
տըն-կոցն ե-րկ - րա - գործ․ ա - րա - րա - ծք ա - մե - նայն
տու-ք փա - ռս ա - րար - չի ն յա - ւի - տե - նի - ց:
4
Ե - կա - յք որ-դիք մարդ-կան ա-յ- սօ - ր ող - բաս-ցու - ք
ըզ - հօրն ըզ - վը - տանգ, որ մեր-կա-ցաւ մե - ղօ - ք ըզ-փա ռս
ա - րա-ր - չին ե - ւ զգե - ցա - ւ զթը - գե-ն - ւոյն
ծա - ծ - կո - յթ փո - խա - նակ ա-ն- ճա-ռ լու - սո - - յն:
Փառք
Փառք Հօ - ր եւ Որդ ւո - յ ե-ւ Հոգ-ւոյն Սըր-բո - - յ:
5
Գո - վե - ցէ - ք զՈր - դին Աս - տու - ծո-յ ա-յ - սօ - ր
ցըն-ծու-թեա - մբ որ-դիք Ա-դա-մայ, որ եկն ի խըն-դի - ր
եղ - ծեալ պա տ - կե - րին ե-ւ գը-տեա - լ նո - րո - գեաց

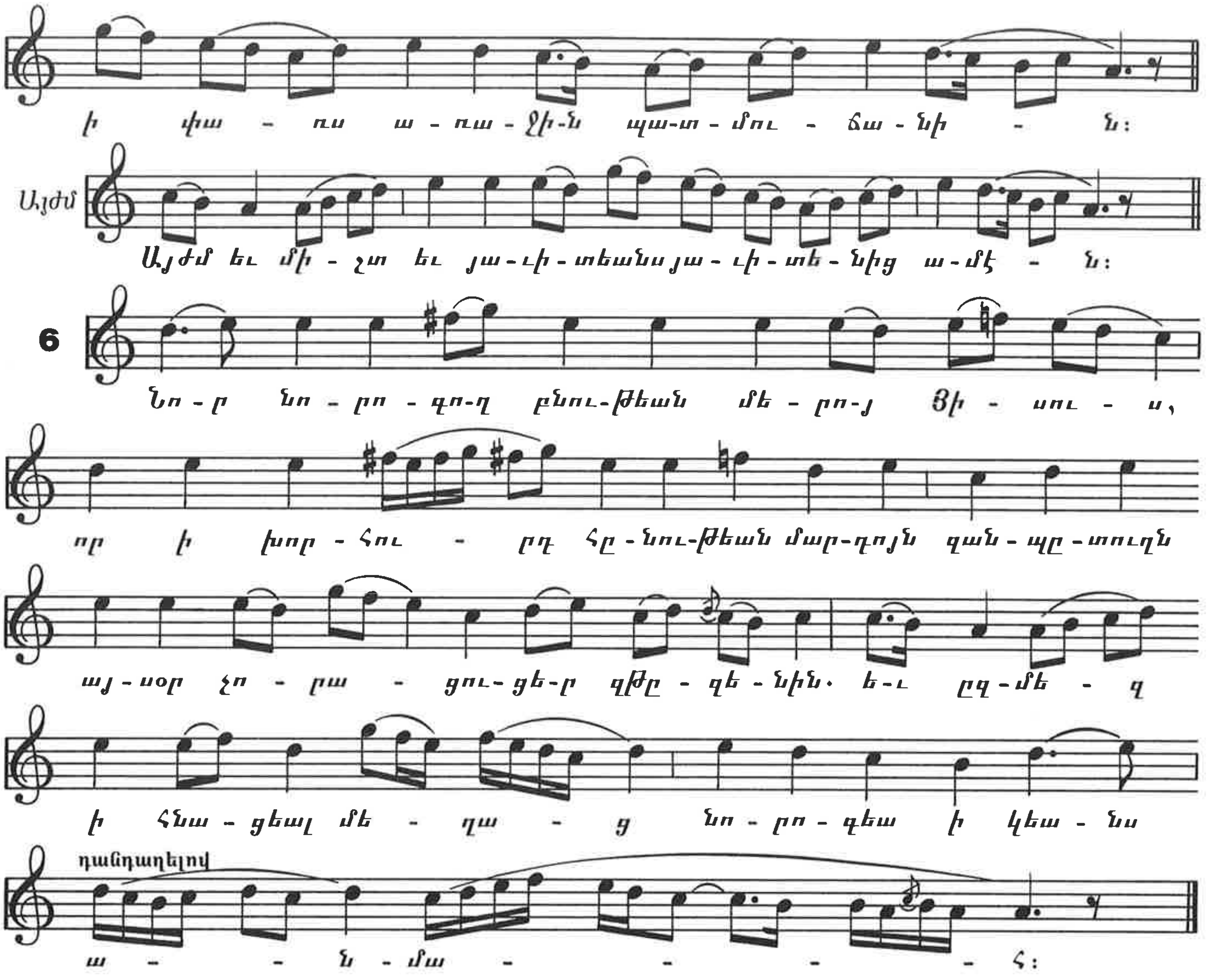
ի փա - ռս ա - ռա - ջի-ն պա-տ - մու - ճա - նի - ն:
Այժմ
Այժմ եւ մի - շտ եւ յա-ւի - տեանսյա - ւի - տե - նից ա - մէ - ն:
6
Նո - ր նո - րո - գո-ղ բնու-թեան մե - րո-յ Յի - սու - ս,
որ ի խոր - հու - րդ հը - նու-թեան մար-դոյն զան - պը - տուղն
այ - սօր չո - րա - ցու-ցե-ր զթը - զե - նին. ե-ւ ըզ-մե - զ
ի հնա - ցեալ մե - ղա - ց նո - րո - գեա ի կեա - նս
դանդաղելով
ա - - ն - մա - - - - հ:

ԱԼԷԼՈՒՔ

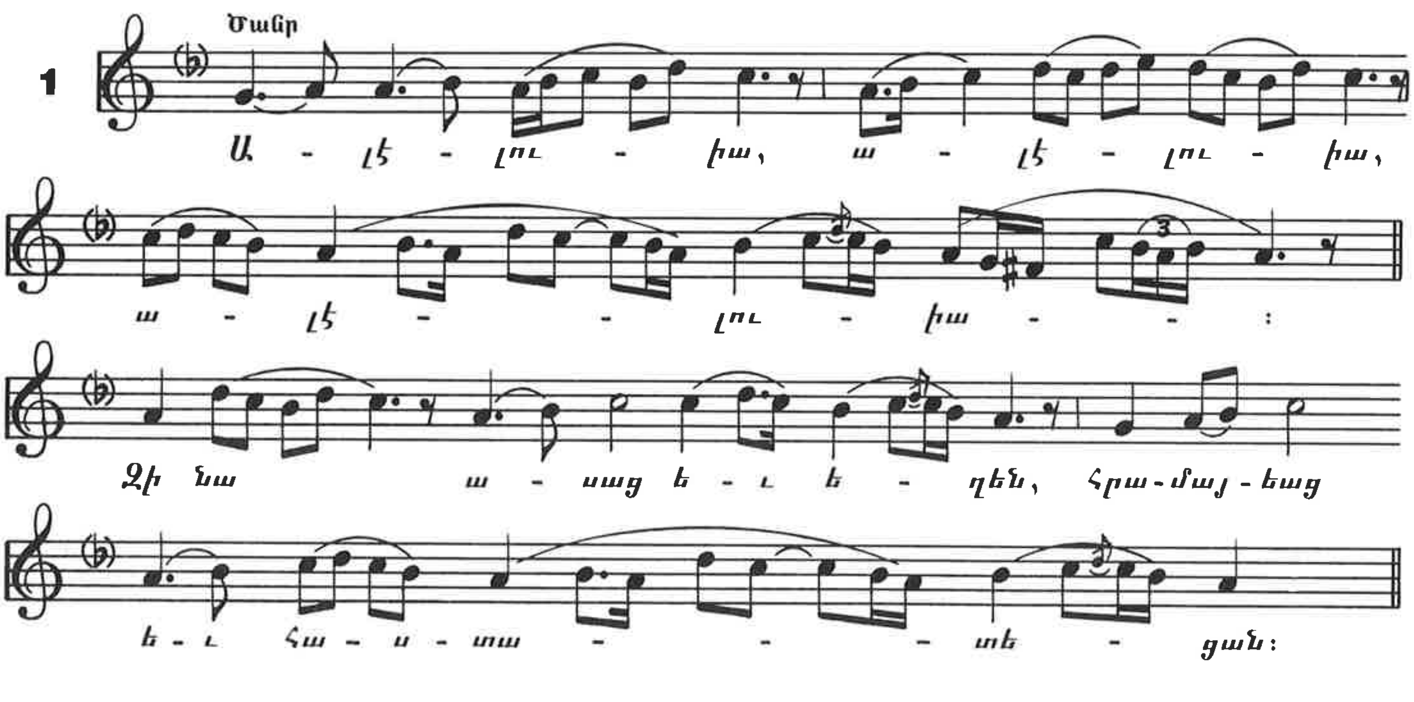
Ծանր
1
Ա - լէ - լու - իա, ա - լէ - լու - իա,
ա - լէ - - լու - իա - - :
Ձի նա ա - սաց ե - ւ ե - ղեն, հրա-մայ-եաց
ե - ւ հաս - տա - - - - տե - ցան: