ՀԱՄԲԱՐՁԻ ԲԶ

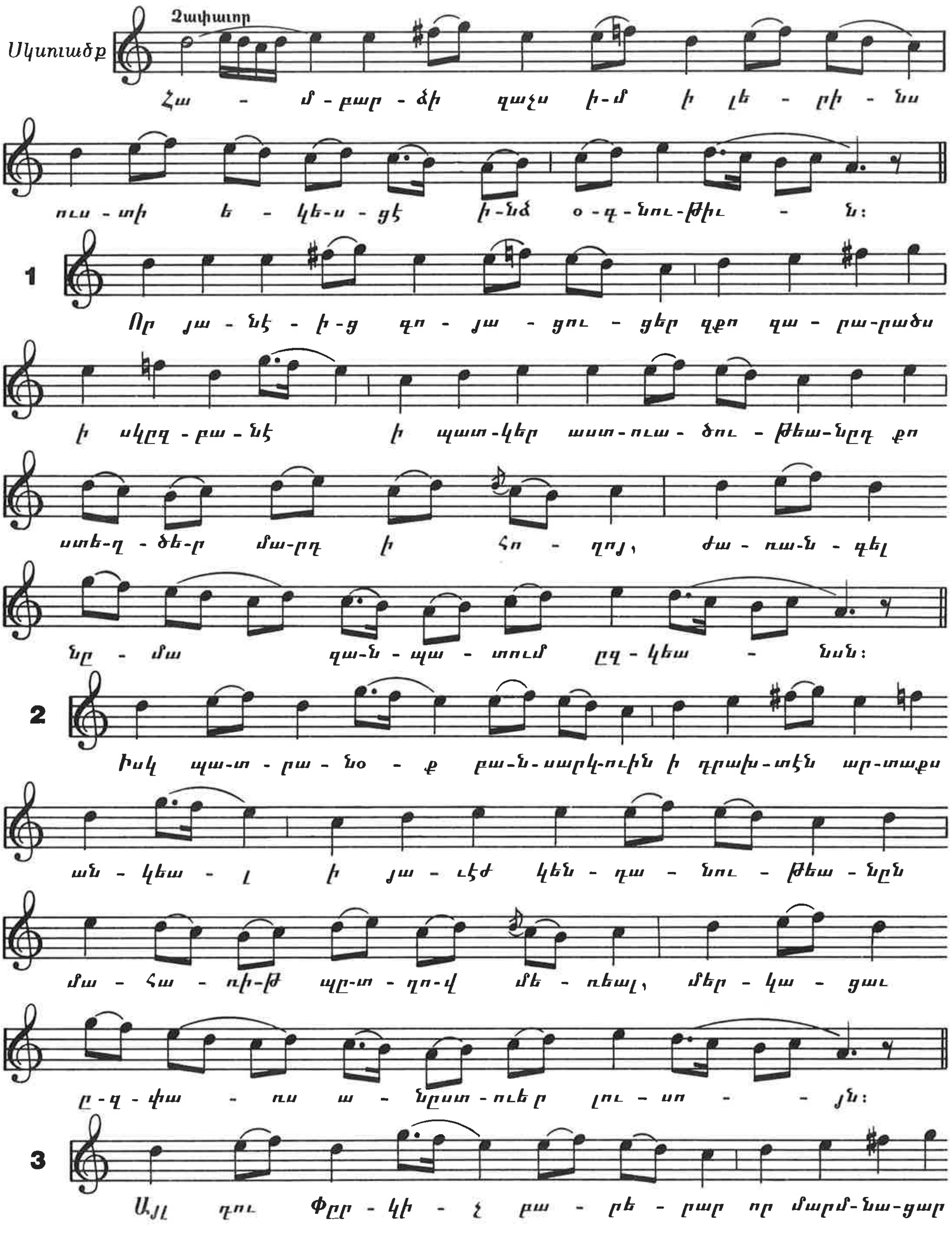
Չափաւոր
Սկսուածք
Հա - մ - բար - ձի զաչս ի-մ ի լե - րի - նս
ուս - տի ե - կե-ս - ցէ ի-նձ օ - գ - նու-թիւ - ն:
1
Որ յա - նէ - ի-ց գո - յա - ցու - ցեր զքո զա - րա-րածս
ի սկըզ - բա - նէ ի պատ-կեր աստ-ուա- ծու - թեա-նըդ քո
ստե-ղ - ծե-ր մա-րդ ի հո - ղոյ, ժա - ռա-ն - գել
նը - մա զա-ն - պա - տում ըզ - կեա - նսն:
2
Իսկ պա-տ - րա - նօ - ք բա-ն-սարկ-ուին ի դրախ-տէն ար-տաքս
ան - կեա - լ ի յա - ւէժ կեն - դա - նու - թեա - նըն
մա - հա - ռի-թ պը-տ - ղո-վ մե - ռեալ, մեր - կա - ցաւ
ը - զ - փա - ռս ա - նըստ-ուեր լու - սո - - յն:
3
Այլ դու Փըր - կի - չ բա - րե - րար որ մարմ-նա-ցար

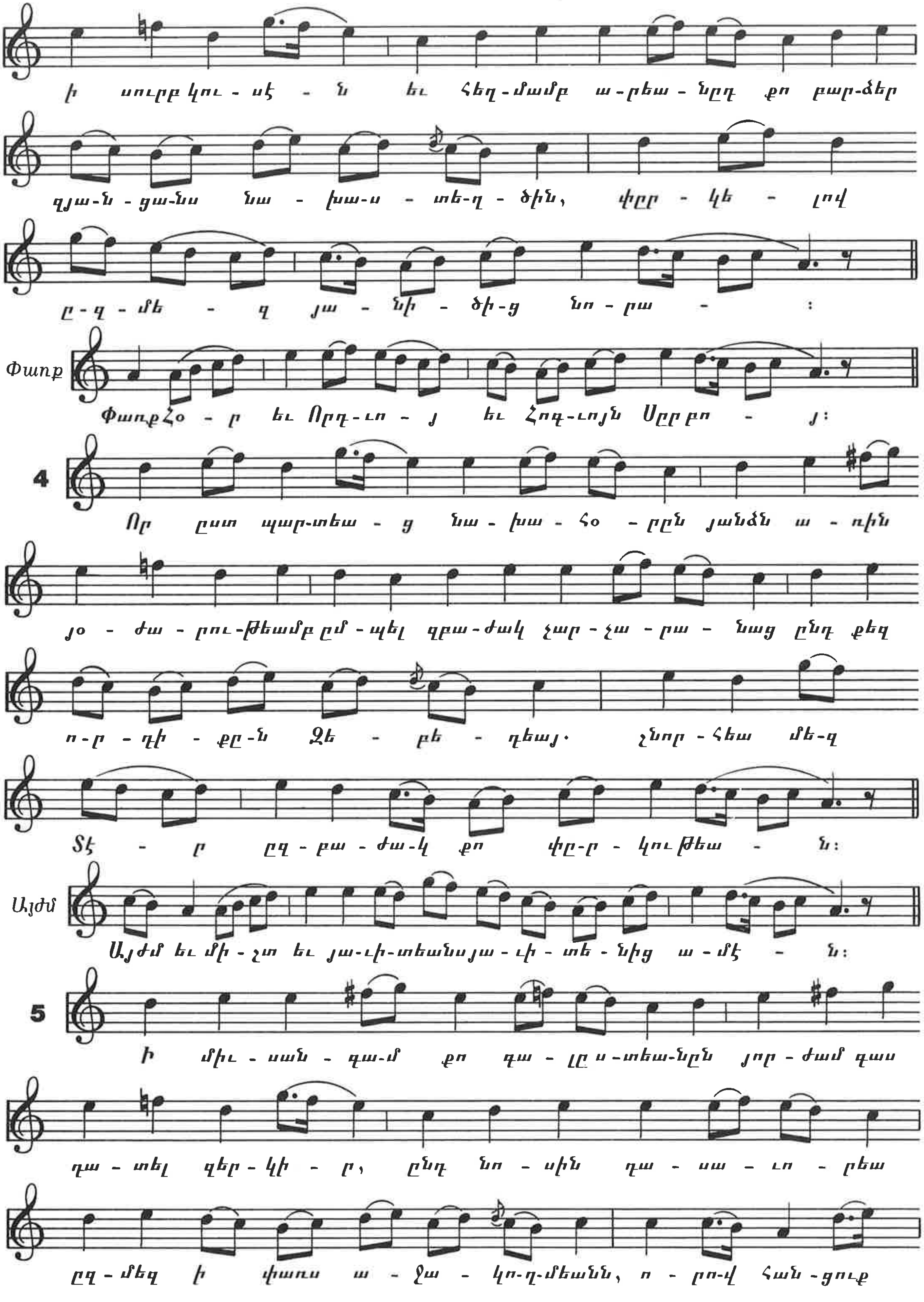
ի սուրբ կու - սէ - ն եւ հեղ-մամբ ա-րեա - նըդ քո բար-ձեր
զյա-ն - ցա-նս նա - խա-ս - տե-ղ - ծին, փըր - կե - լով
ը - զ - մե - զ յա - նի - ծի-ց նո - րա - :
Փառք
Փառք Հօ - ր եւ Որդ-ւո - յ եւ Հոգ-ւոյն Սըր բո - յ:
4
Որ ըստ պար-տեա - ց նա - խա - հօ - րըն յանձն ա - ռին
յօ - ժա - րու-թեամբ ըմ - պել զըա-ժակ չար - չա - րա - նաց ընդ քեզ
ո-ր - դի - քը-ն Զե - բե - դեայ. չնոր - հեա մե-զ
Տէ - ր ըզ - բա - ժա-կ քո փը-ր - կու թեա - ն:
Այժմ
Այժմ եւ մի - շտ եւ յա-ւի-տեանսյա - ւի - տե - նից ա - մէ - ն:
5
ի միւ - սան - գա-մ քո գա - լը ս-տեա-նըն յոր - ժամ գաս
դա - տել զեր - կի - ր, ընդ նո - սին դա - սա - ւո - րեա
ըզ - մեզ ի փառս ա - ջա - կո-ղ-մեանն, ո - րո-վ հան -ցուք

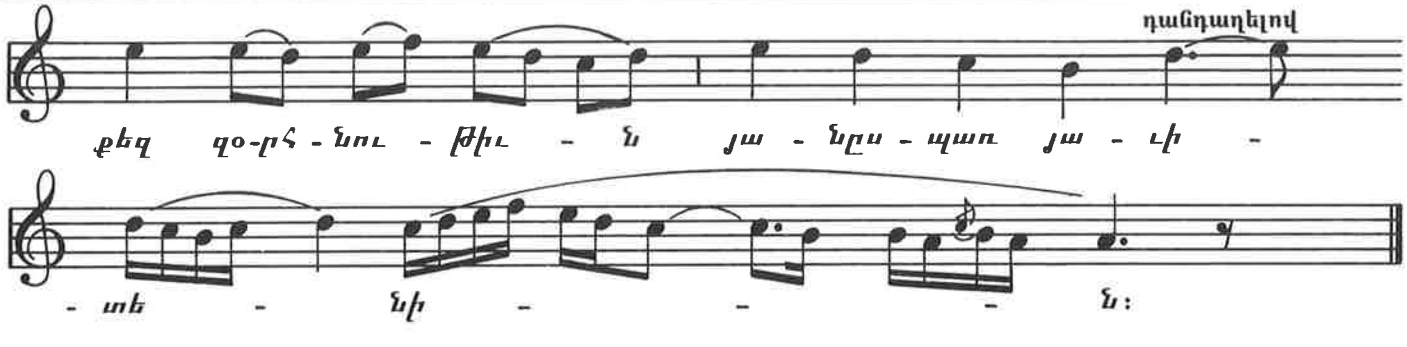
դանդաղելով
քեզ զօ-րհ - նու - թիւ - ն յա - նըս - պառ յա - ւի -
- տե - նի - - - ն: