Օրհ. Մրտ. ԲՁ

Օրհնեն զքեզ

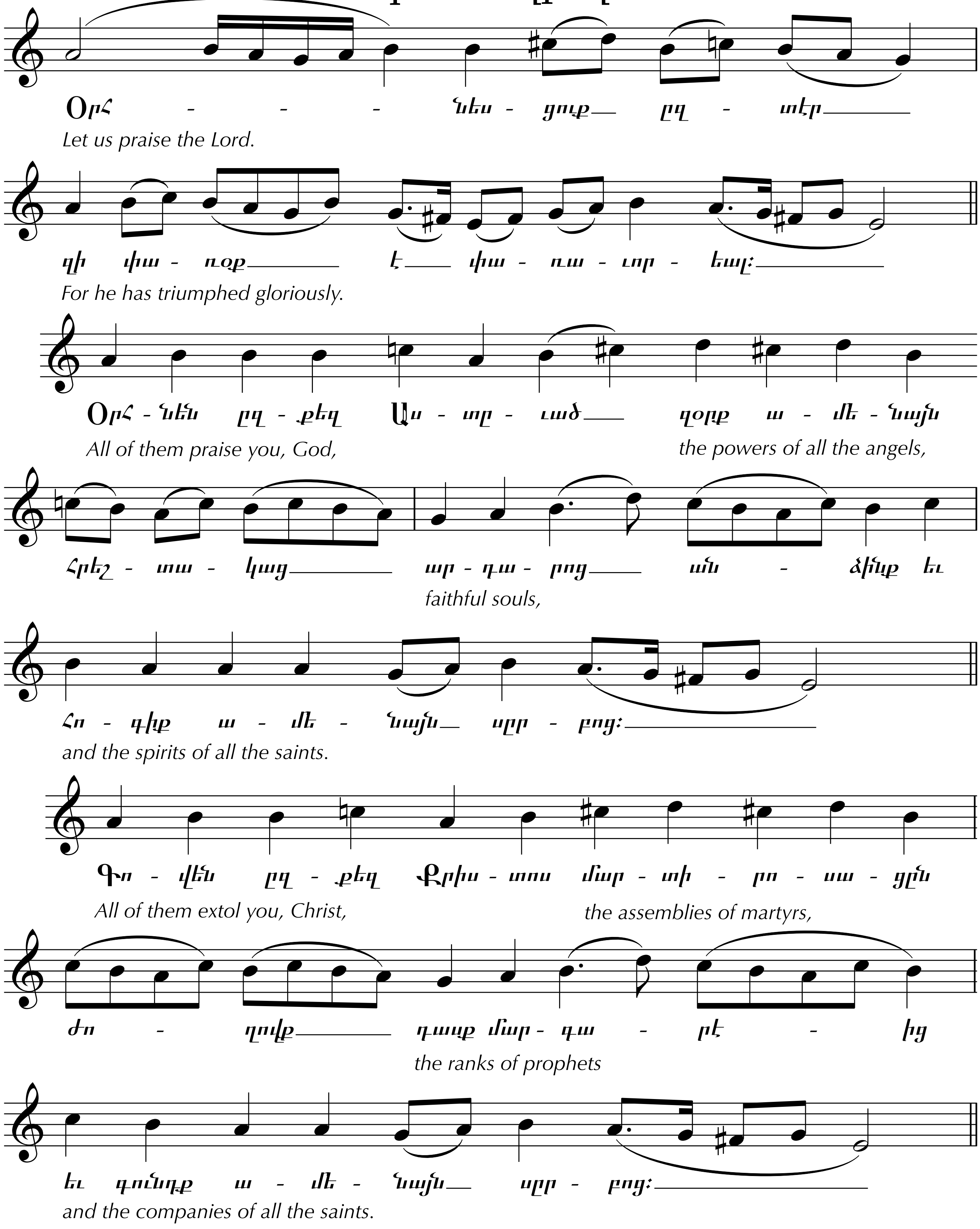

St. Nersess Armenian Seminary Sacred Music Lab
2016

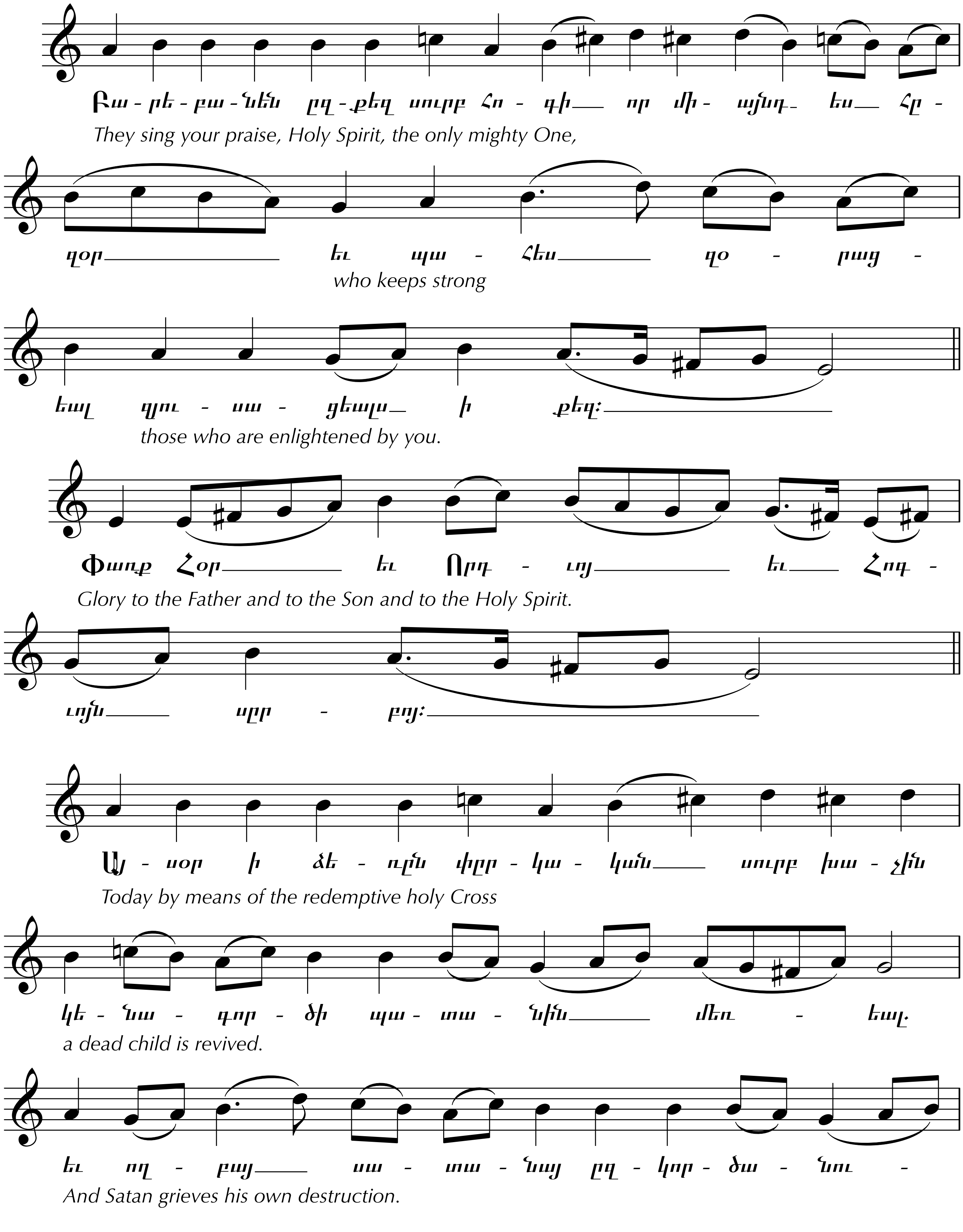
Բա - րե - բա - նեն ըզ - քեզ սուրբ Հո - գի — որ մի - այնդ - ես — Հը -
They sing your praise, Holy Spirit, the only mighty One,
զօր — եւ պա - հես — զօ - րաց -
who keeps strong
եալ լու - սա - ցեալս — ի քեզ։ —
those who are enlightened by you.
Փառք Հօր — եւ Որդ - ւոյ — եւ — Հոգ -
Glory to the Father and to the Son and to the Holy Spirit.
ւոյն — սըր - բոյ։ —
Այ - սօր ի ձե - ռըն փըր - կա - կան — սուրբ խա - չին
Today by means of the redemptive holy Cross
կե - նա - գոր - ծի պա - տա - նին — մեռ - եալ.
a dead child is revived.
եւ ող - բայ — սա - տա - նայ ըզ - կոր - ծա - նու -
And Satan grieves his own destruction.

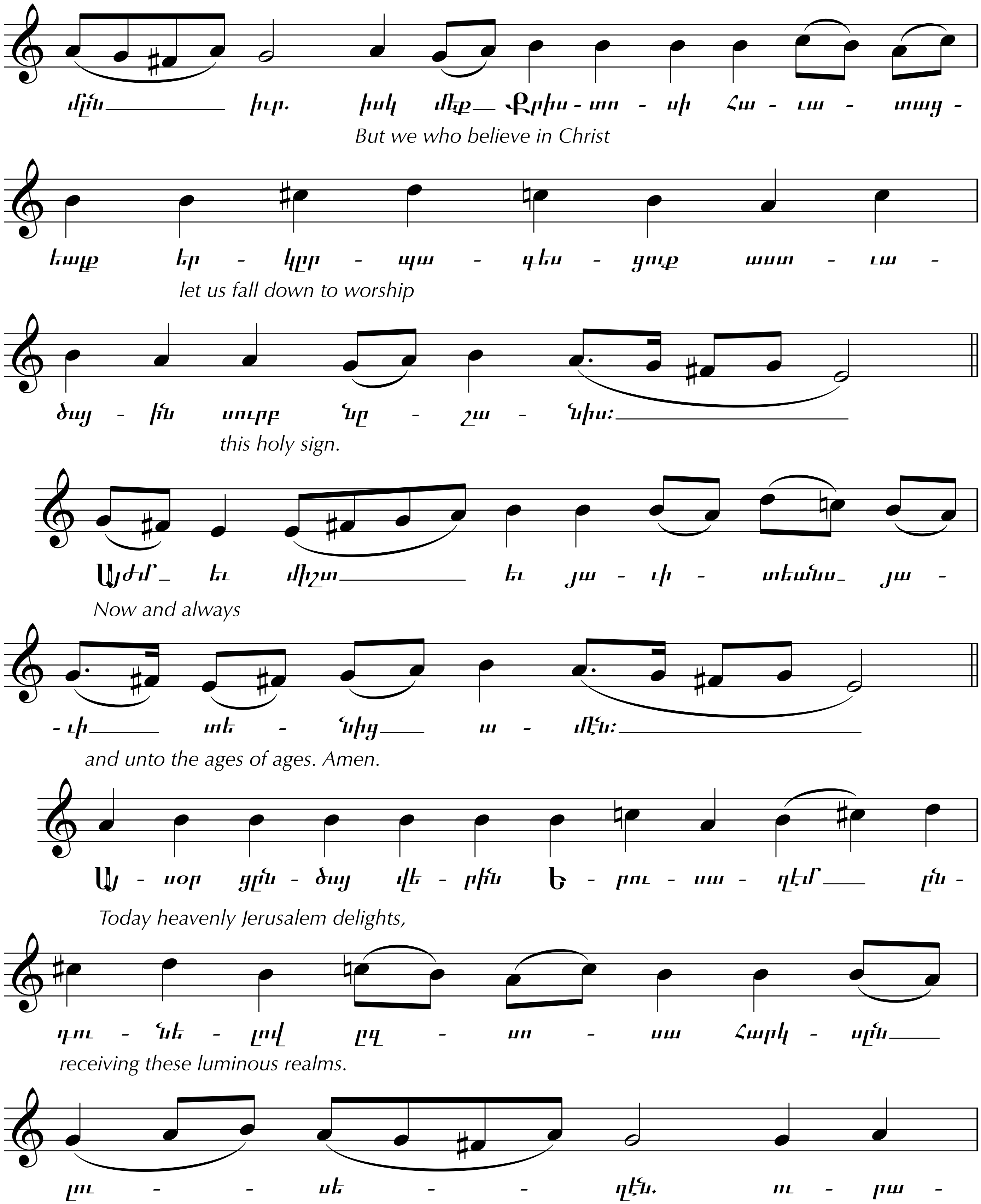
մըն ___ իւր. իսկ մեք __ Քրիս - տո - սի Հա - ւա - տաց -
But we who believe in Christ
եալք եր - կըր - պա - գեն - ցուք սուր - բա -
let us fall down to worship
ծայ - լին սուրբ նը - շա - նիս: ___
this holy sign.
Այժմ __ եւ միշտ ___ եւ յա - ւի - տեանս __ յա -
Now and always
- ւի ___ տե - նից ___ ա - մէն: ___
and unto the ages of ages. Amen.
Այ - սօր ցըն - ծայ վե - րին Ե - րու - սա - ղէմ ___ ըն -
Today heavenly Jerusalem delights,
դու - նե - լով ըզ - սո - սա Հարկ - սըն ___
receiving these luminous realms.
լու - - սե - - ղէն. ու - րա -

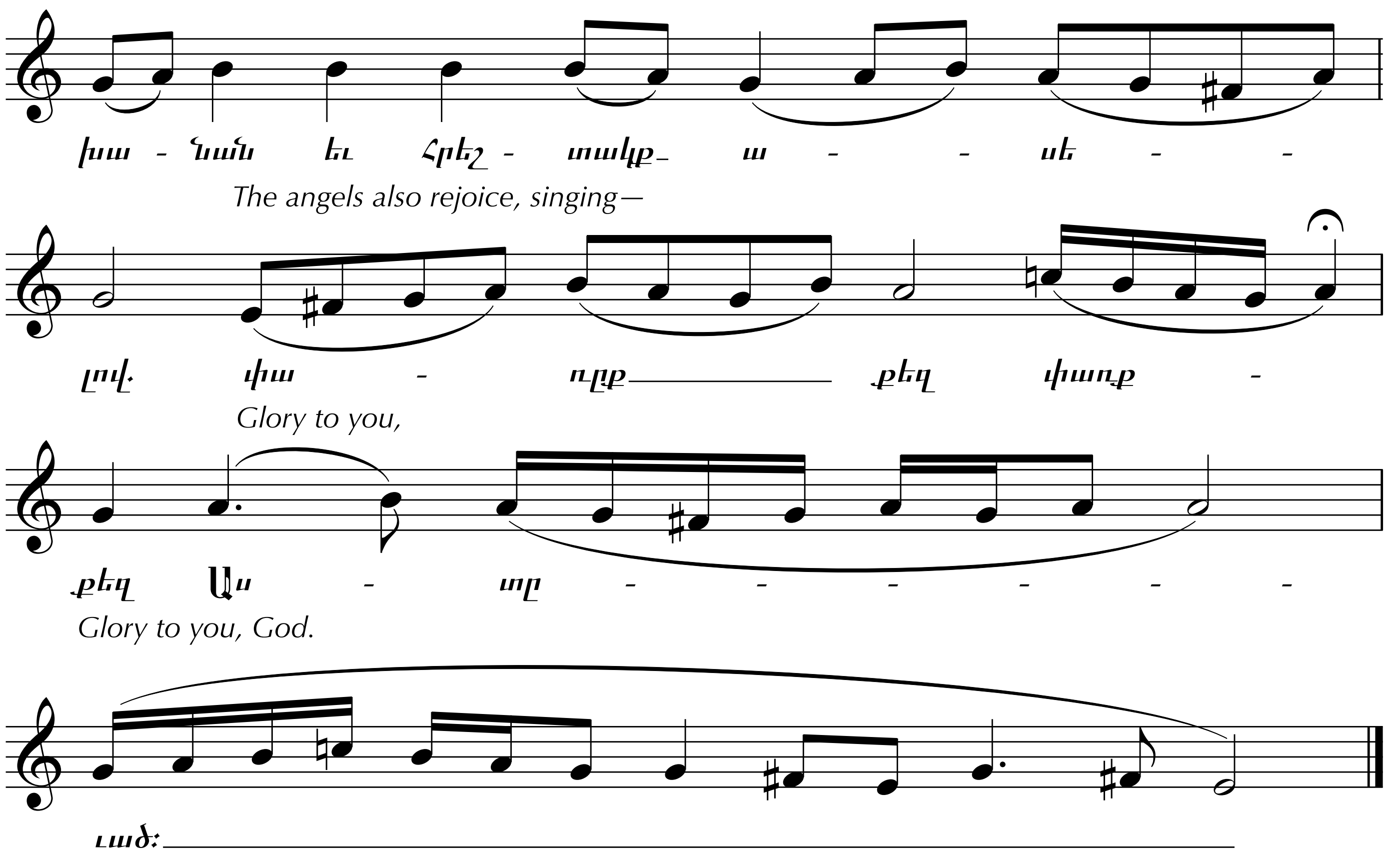
խա - նան եւ Հրեշ - տակք - ա - - ան - -
The angels also rejoice, singing—
լով. փա - ռք ___ քեզ փառք -
Glory to you,
քեզ Աս - տո - - - - - -
Glory to you, God.
ւած: ___