ՀԱՄԲԱՐՁԻ ԱԿ.
ՈՐ ՆԱԽԻՄԱՑ

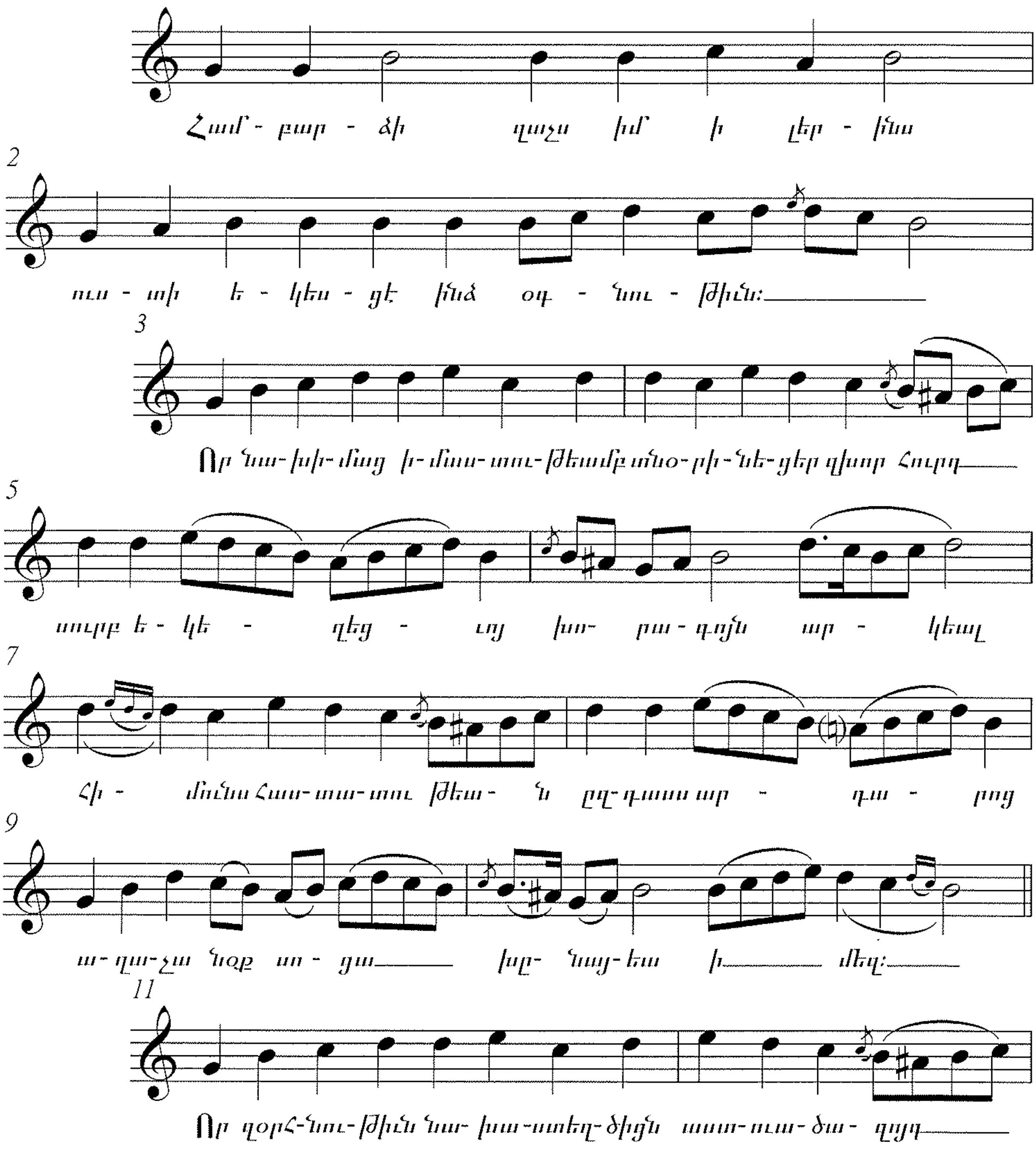

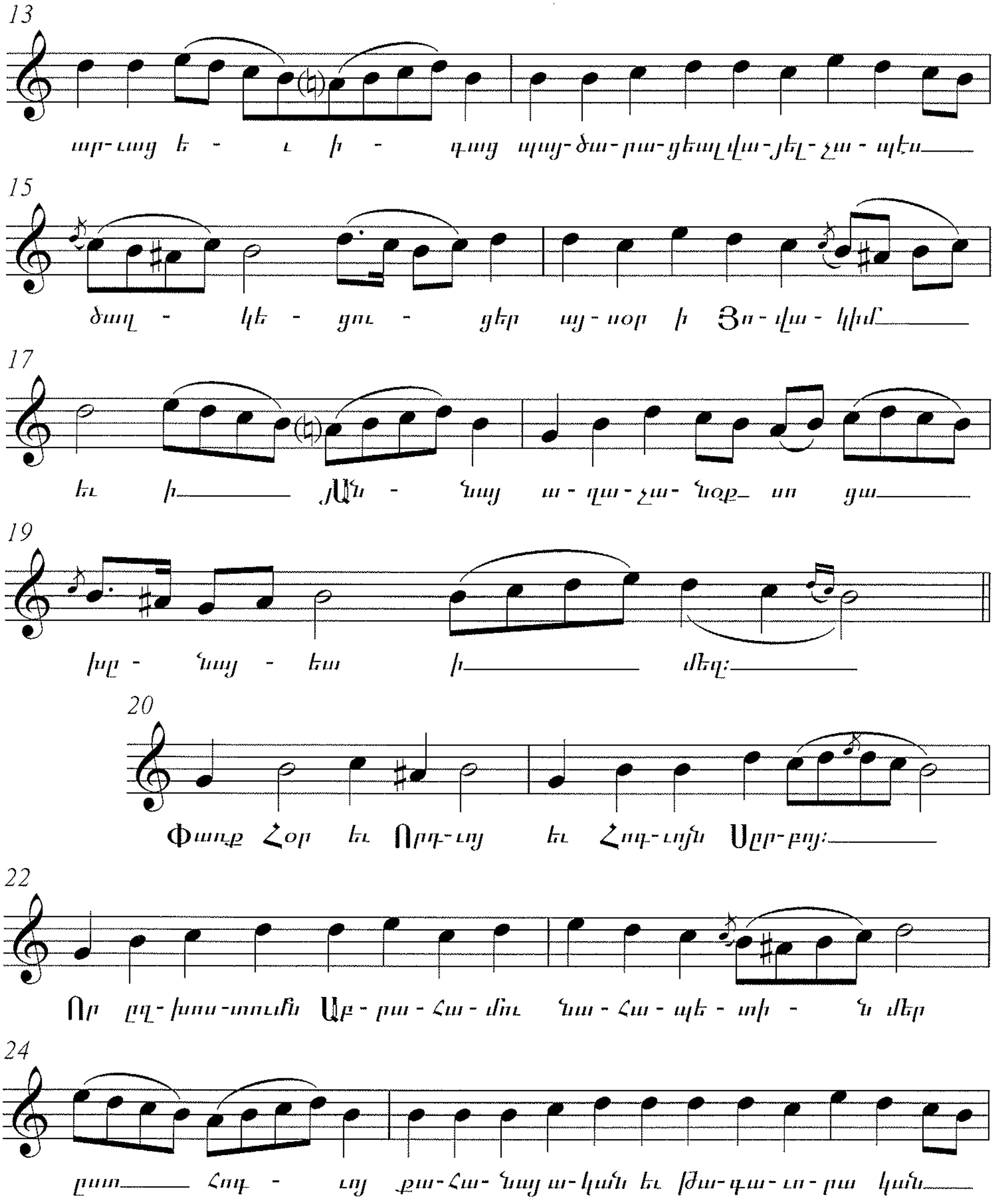
ար-ւաց ե - ւ ի - գաց պայ-ծա-ռա-ցեալ վա-յել-չա-պէս
ծաղ - կե - ցու - ցեր այ-սօր ի Յո-վա-կիմ
եւ ի Ա՜ն - նայ ա-ղա-չա-նօք ու ցա
խը - նայ - եա ի մեզ:
Փառք Հօր եւ Որդ-ւոյ եւ Հոգ-ւոյն Սըր-բոյ:
Որ ըղ-խոս-տումն Աբ-րա-հա-մու նա-հա-պե-տի - ն մեր
ըստ Հոգ - ւոյ քա-հա-նայ ա-կան եւ Թա-գա-ւո-րա կան

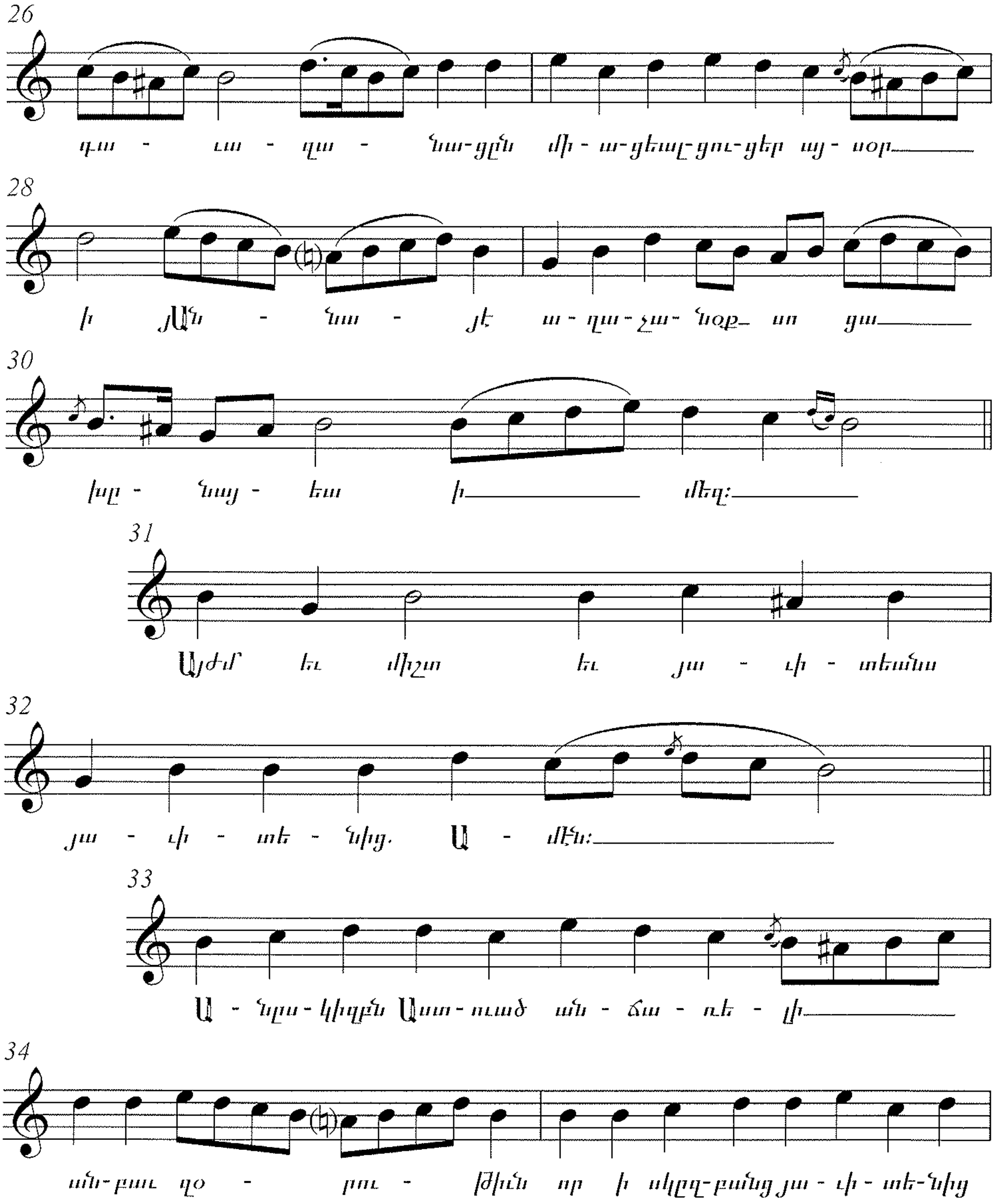
26
գա - ւա - զա - նա-ցըն մի - ա-ցեալ-ցու-ցեր այ - սօր
28
ի յԱ՛ն - նա - յէ ա - ղա - չա - նօք- սո ցա
30
խը - նայ - եա ի մեզ:
31
Այժմ եւ միշտ եւ յա - ւի - տեանս
32
յա - ւի - տե - նից. Ա - մէն:
33
Ա - նըս - կիզբն Աստ - ուած ան - ճա - ռե - լի
34
ան-բաւ զօ - րու - թիւն որ ի սկըզ-բանց յա - ւի - տե-նից

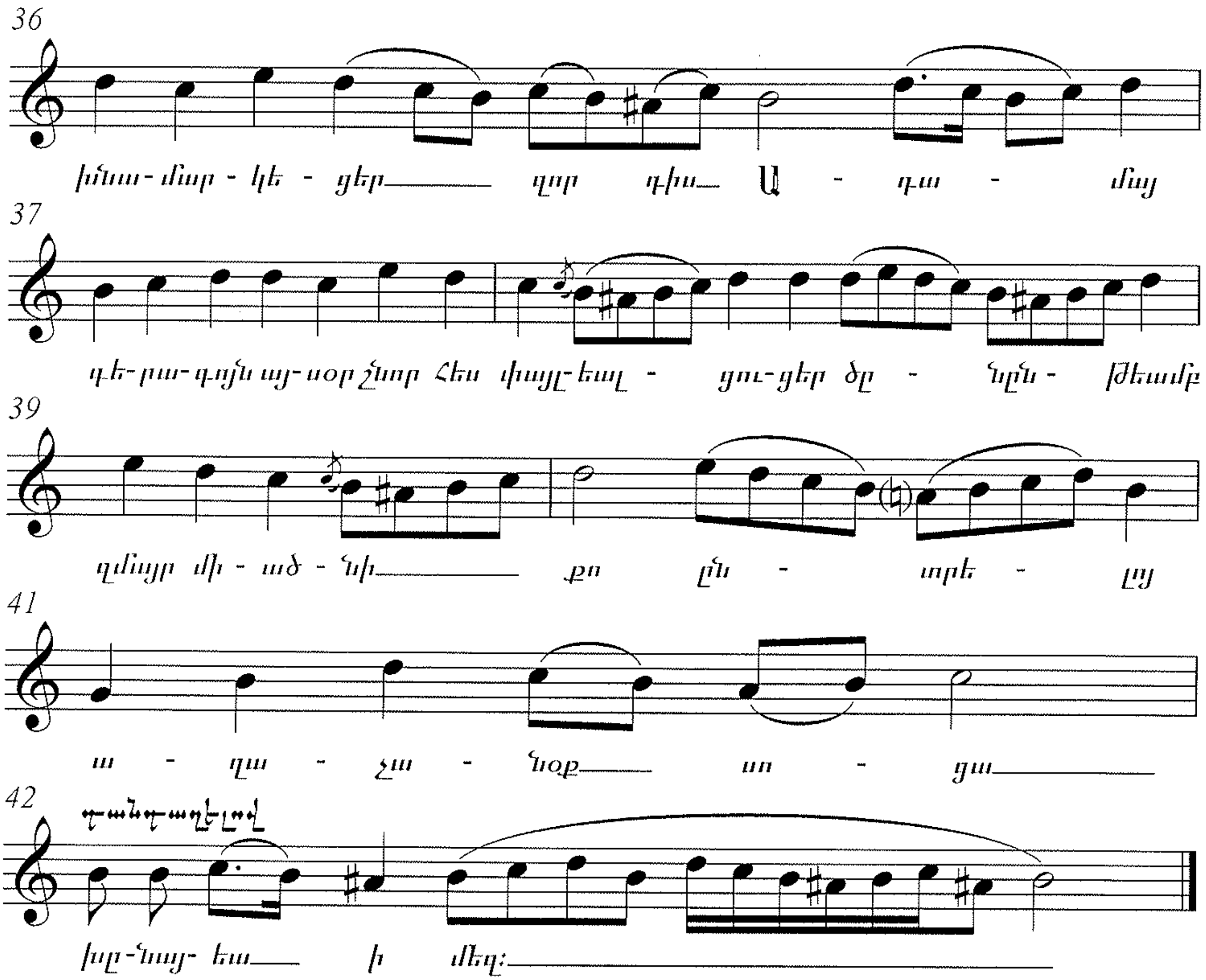
36
խնա-մար-կե-ցեր զոր գիս Ա-դա-մայ
37
գե-րա-գոյն այ-սօր շնոր Հես փայլ-եալ- ցու-ցեր ծը-նըն-դեամբ
39
զմայր մի-ած-նի քո ըն-տրե-լոյ
41
ա-ղա-չա-նօք ա-ցա
42
դանդաղելով
խը-նայ-եա ի մեզ: