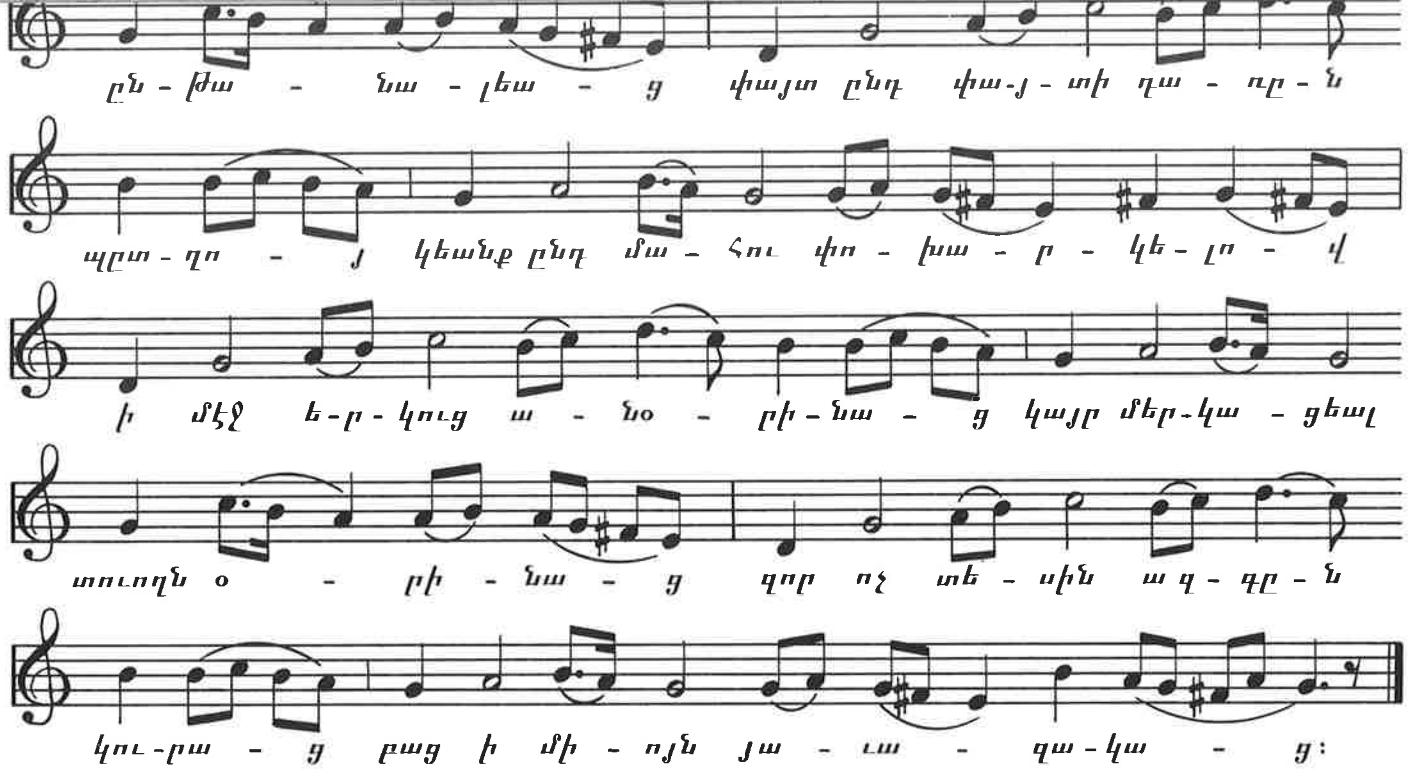

ԿԱՆՈՆԱԳԼՈՒԽ

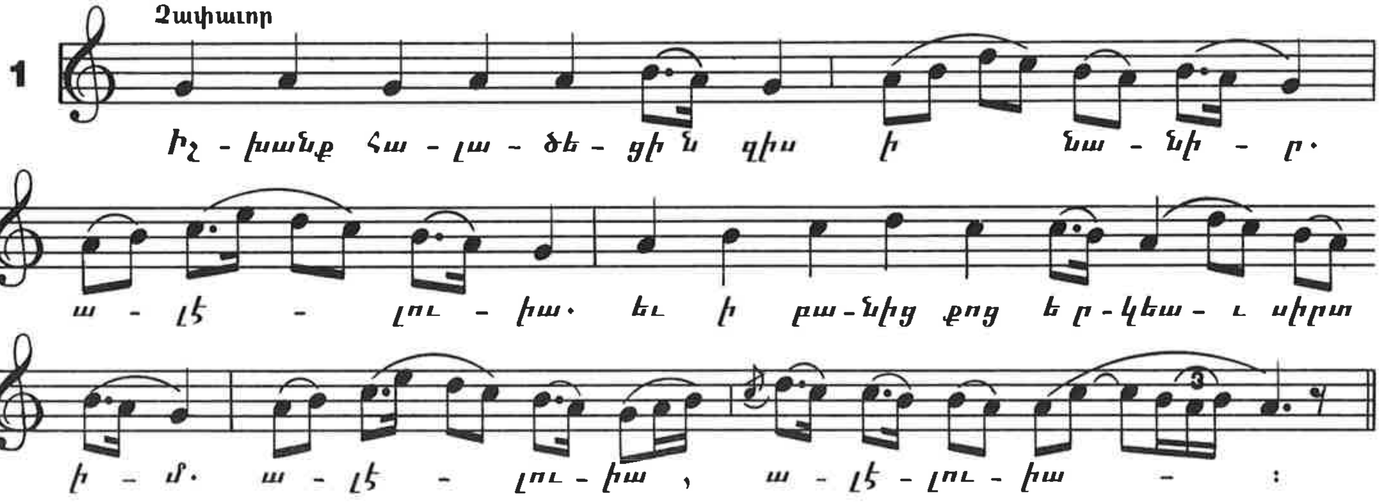

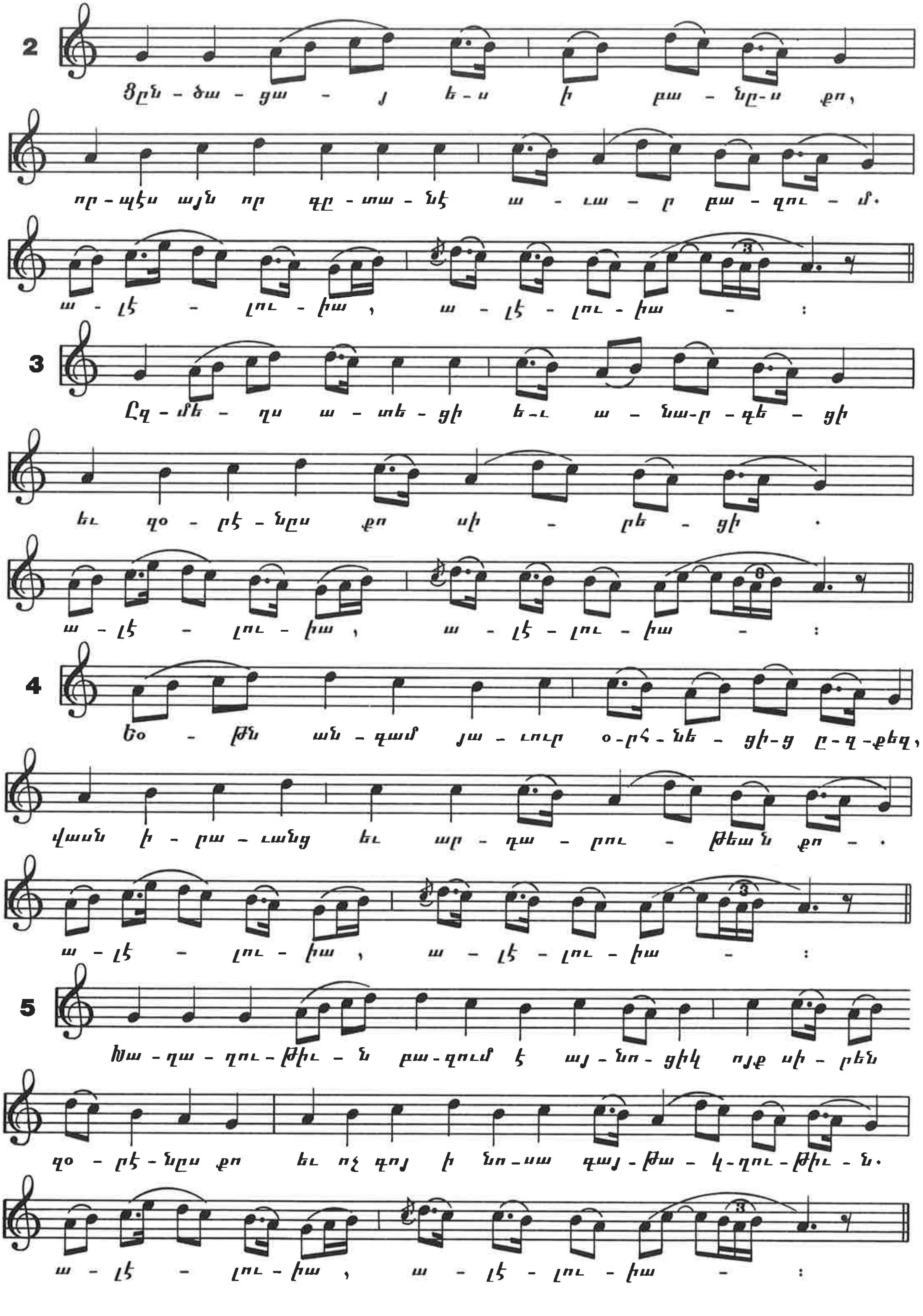
2
Ցըն - ծա - ցա - յ ե - ս ի բա - նը-ս քո,
որ - պէս այն որ գը - տա - նէ ա - ւա - ր բա - զու - մ.
ա - լէ - լու - իա, ա - լէ - լու - իա - :
3
Ըզ - մե - ղս ա - տե - ցի ե-ւ ա - նա-ր-գե - ցի
եւ զօ - րէ - նըս քո սի - րե - ցի .
ա - լէ - լու - իա, ա - լէ - լու - իա - :
4
Եօ - թն ան - գամ յա - ւուր օ-րհ-նե - ցի-ց ը-զ-քեզ,
վասն ի - րա - ւանց եւ ար - դա - րու - թեան քո - .
ա - լէ - լու - իա, ա - լէ - լու - իա - :
5
Խա - ղա - ղու - թիւ - ն բա-զում է այ - նո - ցիկ ոյք սի - րեն
զօ - րէ - նըս քո եւ ոչ գոյ ի նո-սա գայ - թա - կ-ղու-թիւ - ն.
ա - լէ - լու - իա, ա - լէ - լու - իա - :

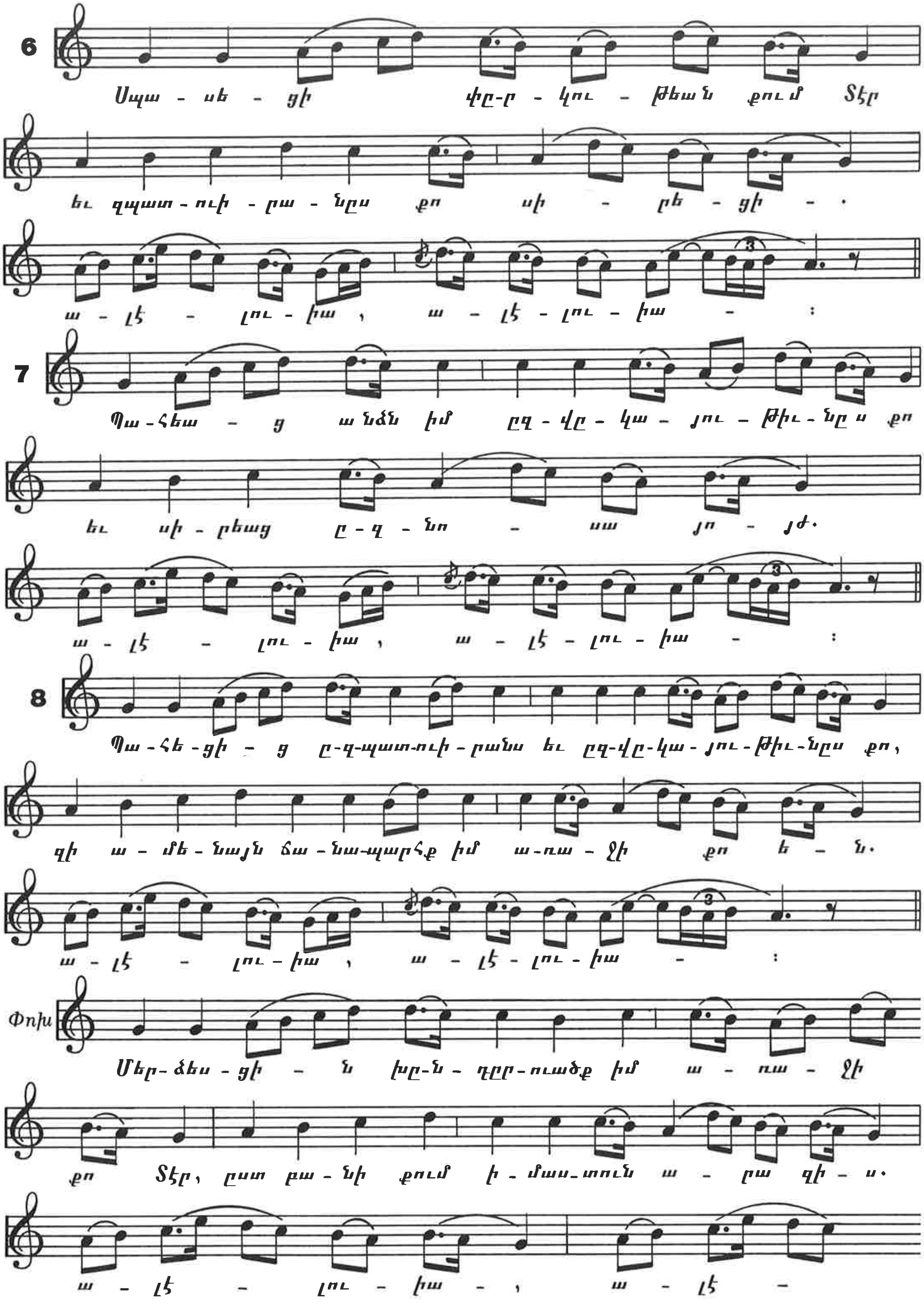
6
Սպա - սե - ցի փը-ր - կու - թեան քում Տէր
եւ զպատ-ուի - րա - նըս քո սի - րե - ցի - .
ա - լէ - լու - իա , ա - լէ - լու - իա - :
7
Պա-հեա - ց անձն իմ ըզ-վը-կա - յու - թիւ-նըս քո
եւ սի-րեաց ը-զ-նո - սա յո - յժ.
ա - լէ - լու - իա , ա - լէ - լու - իա - :
8
Պա-հե-ցի - ց ը-զ-պատ-ուի-րանս եւ ըզ-վը-կա-յու-թիւ-նըս քո,
զի ա - մե - նայն ճա - նա-պարհք իմ ա-ռա - ջի քո ե - ն.
ա - լէ - լու - իա , ա - լէ - լու - իա - :
9 Փոխ
Մեր-ձեա-ցի - ն խը-ն-դըր-ուածք իմ ա - ռա - ջի
քո Տէր, ըստ բա - նի քում ի - մաս-տուն ա - րա զի - ս.
ա - լէ - լու - իա - , ա - լէ -

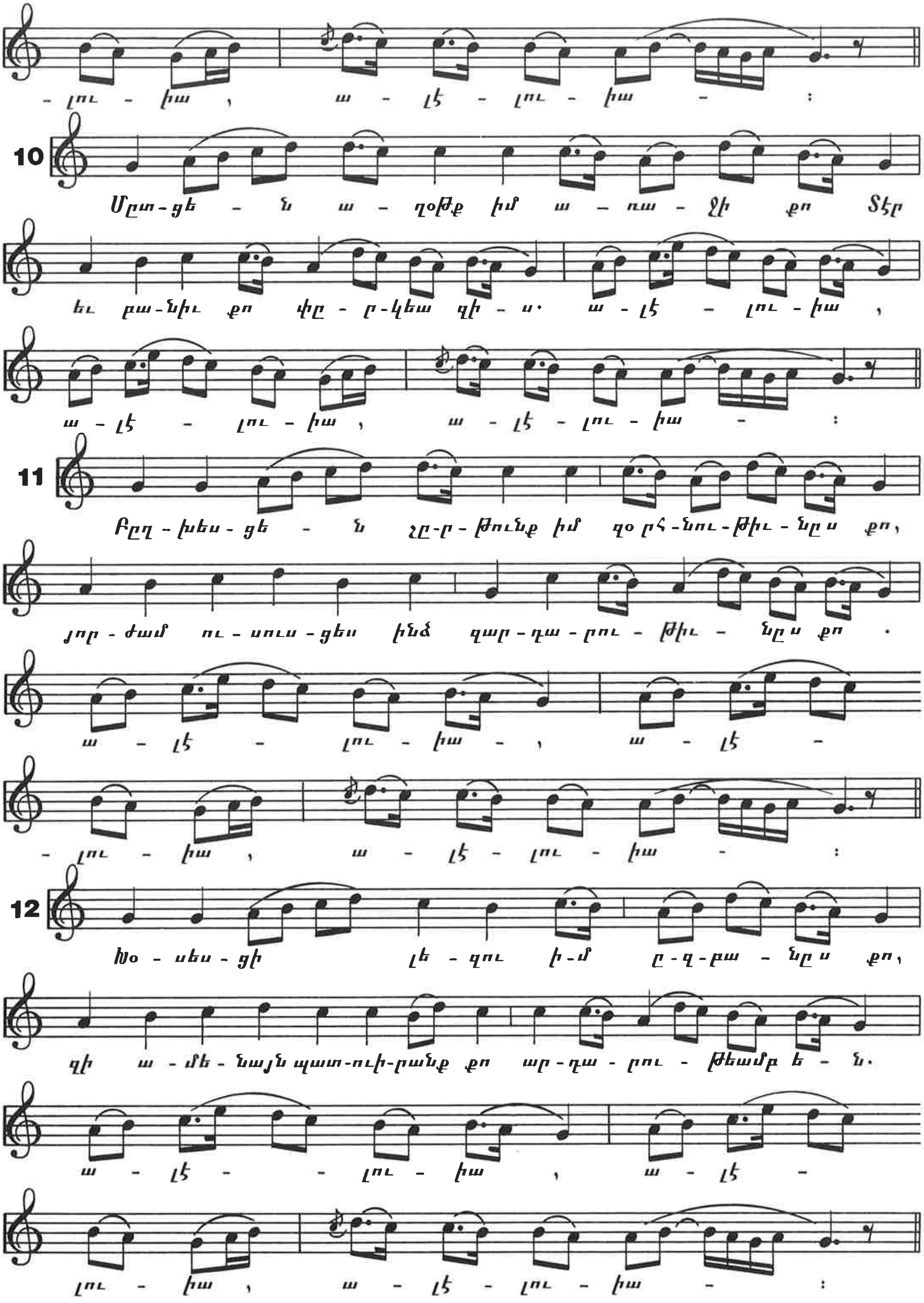
- լու - իա , ա - լէ - լու - իա - :
10
Մըտ - ցե - ն ա - ղօթք իմ ա - ռա - ջի քո Տէր
եւ բա-նիւ քո փը - ր-կեա զի - ս· ա - լէ - լու - իա ,
ա - լէ - լու - իա , ա - լէ - լու - իա - :
11
Բըղ - խես - ցե - ն շը-ր - թունք իմ գօ րհ-նու-թիւ - նը ս քո,
յոր - ժամ ու - սուս - ցես ինձ ղար - դա - րու - թիւ - նը ս քո .
ա - լէ - լու - իա - , ա - լէ -
- լու - իա , ա - լէ - լու - իա - :
12
Խօ - սես - ցի լե - զու ի - մ ը - զ - բա - նը ս քո,
զի ա - մե - նայն պատ-ուի-րանք քո ար - դա - րու - թեամբ ե - ն.
ա - լէ - - լու - իա , ա - լէ -
լու - իա , ա - լէ - լու - իա - :

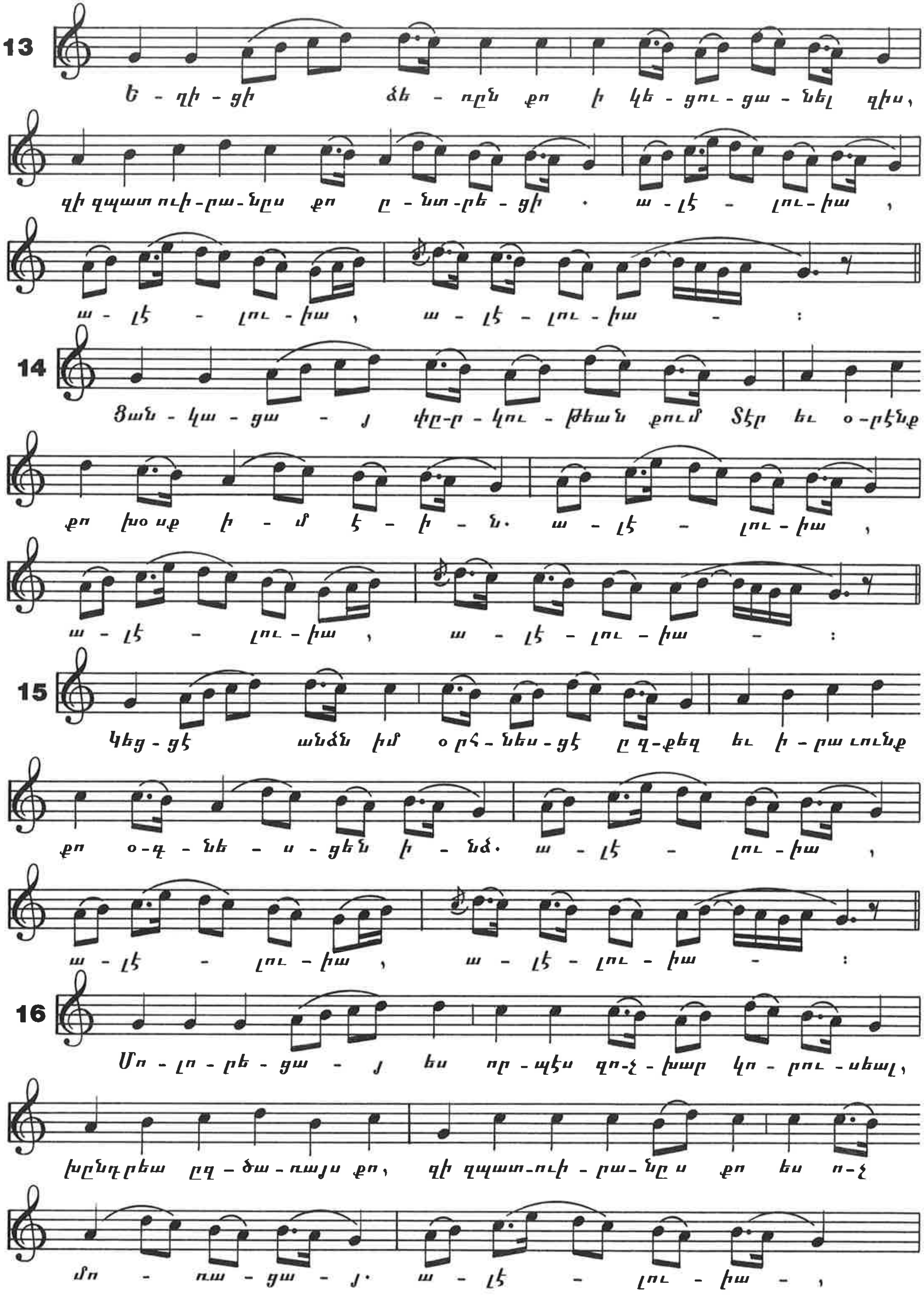
13
Ե - ղի - ցի ձե - ռըն քո ի կե - ցու - ցա - նել զիս,
զի զպատուի-րա-նըս քո ը - նտ-րե - ցի · ա - լէ - լու-իա ,
ա - լէ - լու - իա , ա - լէ - լու - իա - :
14
Ցան - կա - ցա - յ փր-ր - կու - թեան քում Տէր եւ օ-րէնք
քո խօ սք ի - մ է - ի - ն. ա - լէ - լու - իա ,
ա - լէ - լու - իա , ա - լէ - լու - իա - :
15
Կեց - ցէ անձն իմ օ րհ - նես - ցէ ը զ-քեզ եւ ի - րա ւունք
քո օ-գ - նե - ս - ցեն ի - նձ. ա - լէ - լու - իա ,
ա - լէ - լու - իա , ա - լէ - լու - իա - :
16
Մո - լո - րե - ցա - յ ես որ - պէս ոչ - խար կո - րու - սեալ,
խընդրեա ըզ - ծա - ռայս քո, զի զպատ-ուի - րա-նը ս քո ես ո-չ
մո - ռա - ցա - յ. ա - լէ - լու - իա - ,

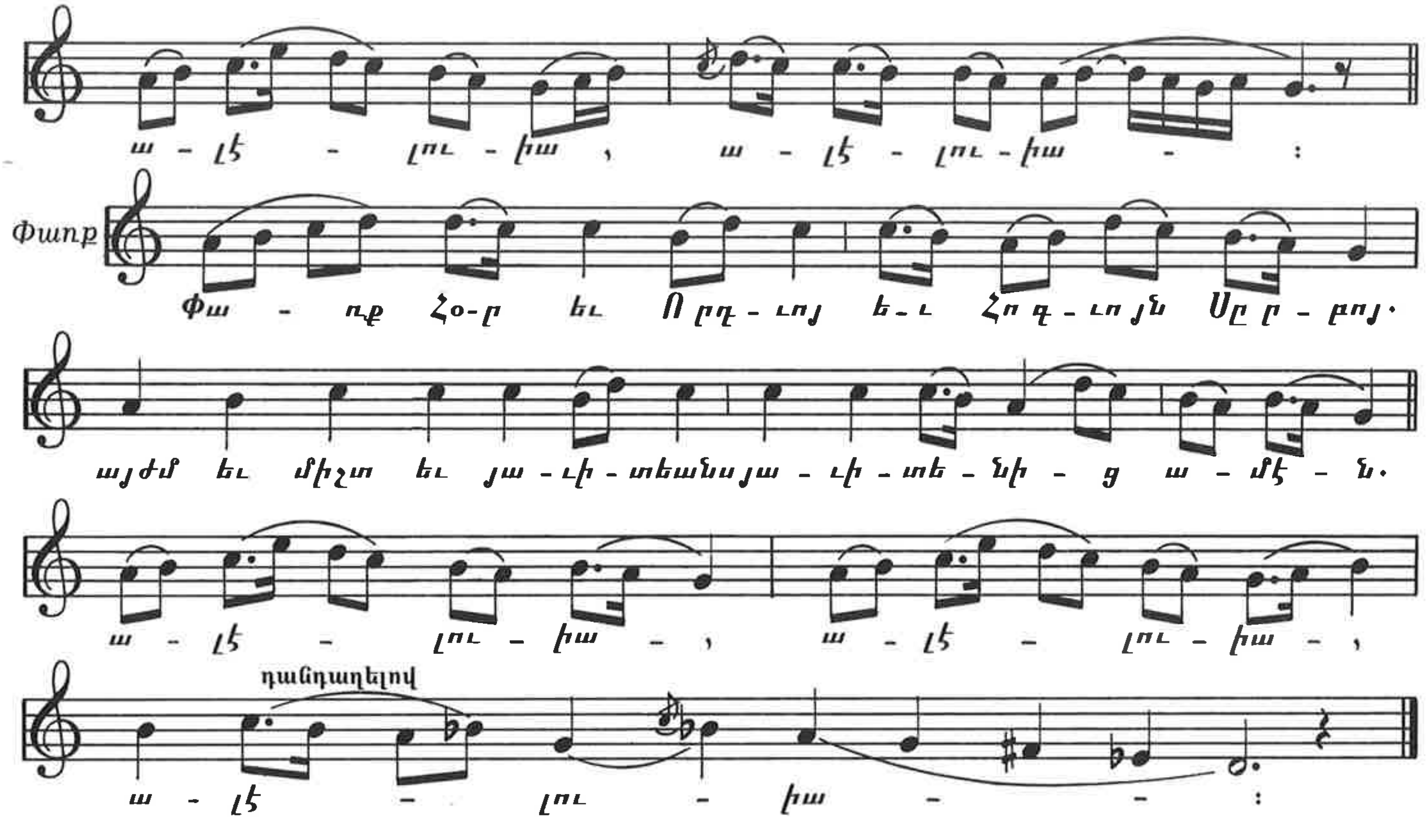

ՕՐՀՆՈՒԹԻՒՆ ԲԶ
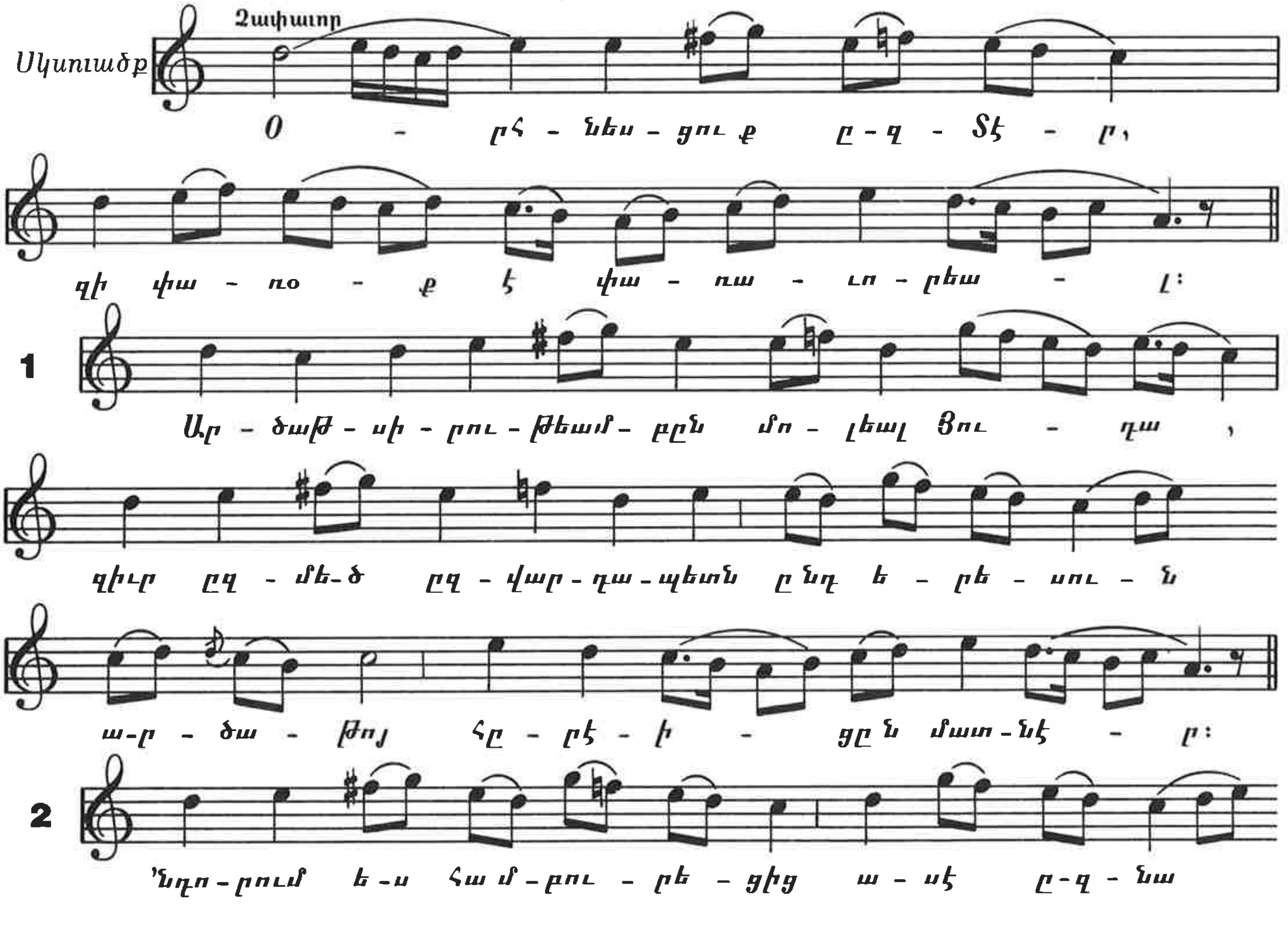
(Ա. ՏԱՐԲԵՐԱԿ)