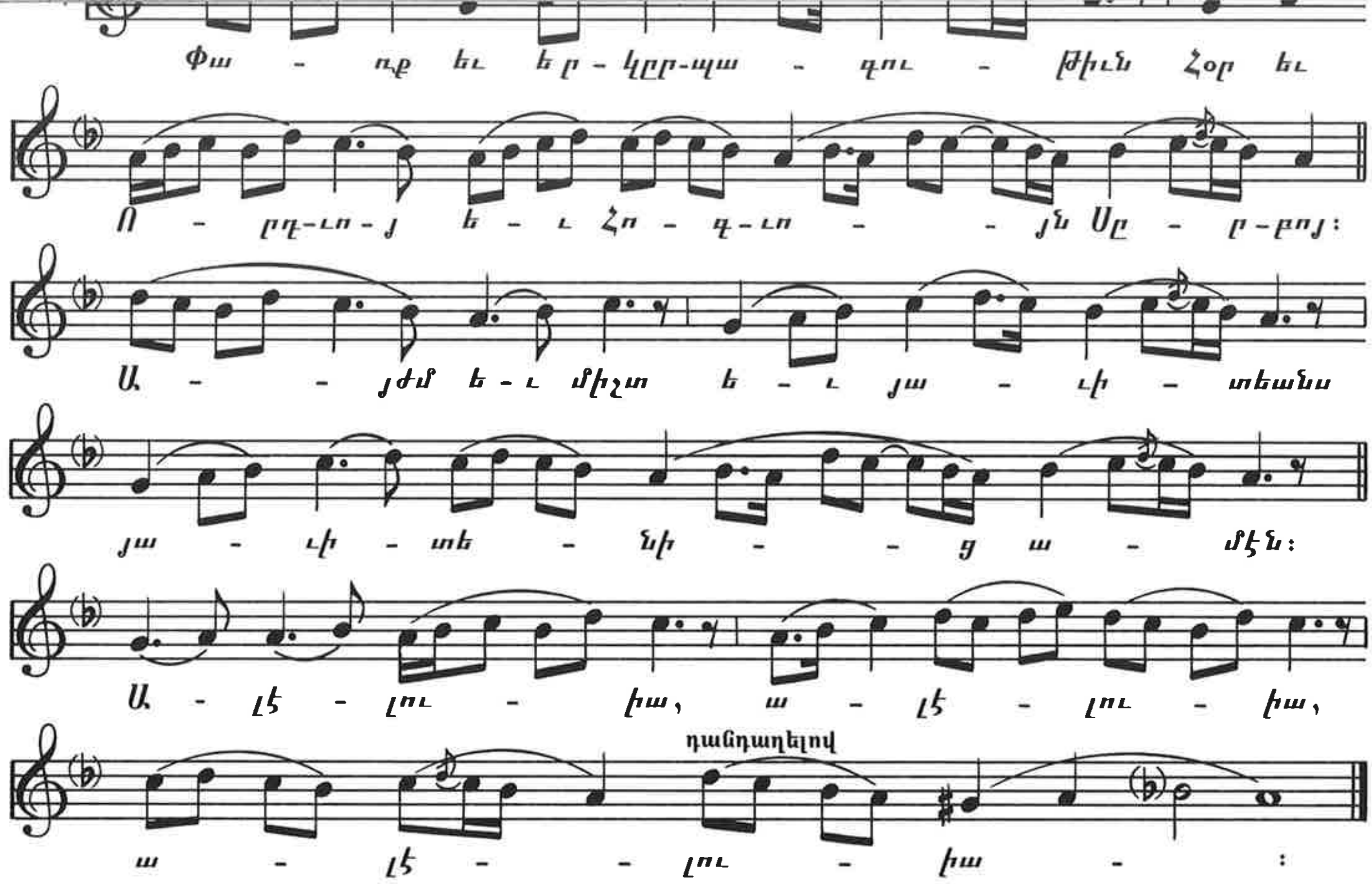

ՀԱՐՑ ԲՋ

(Ա. ՏԱՐԲԵՐԱԿ)

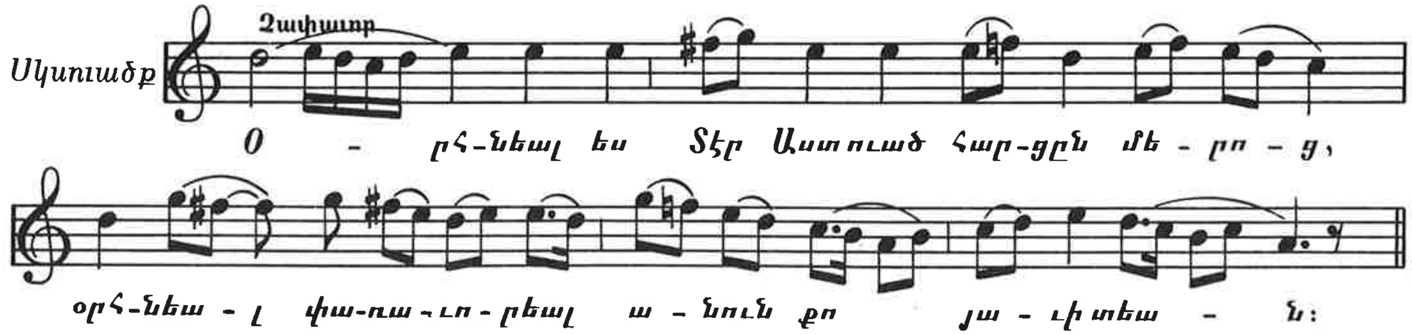

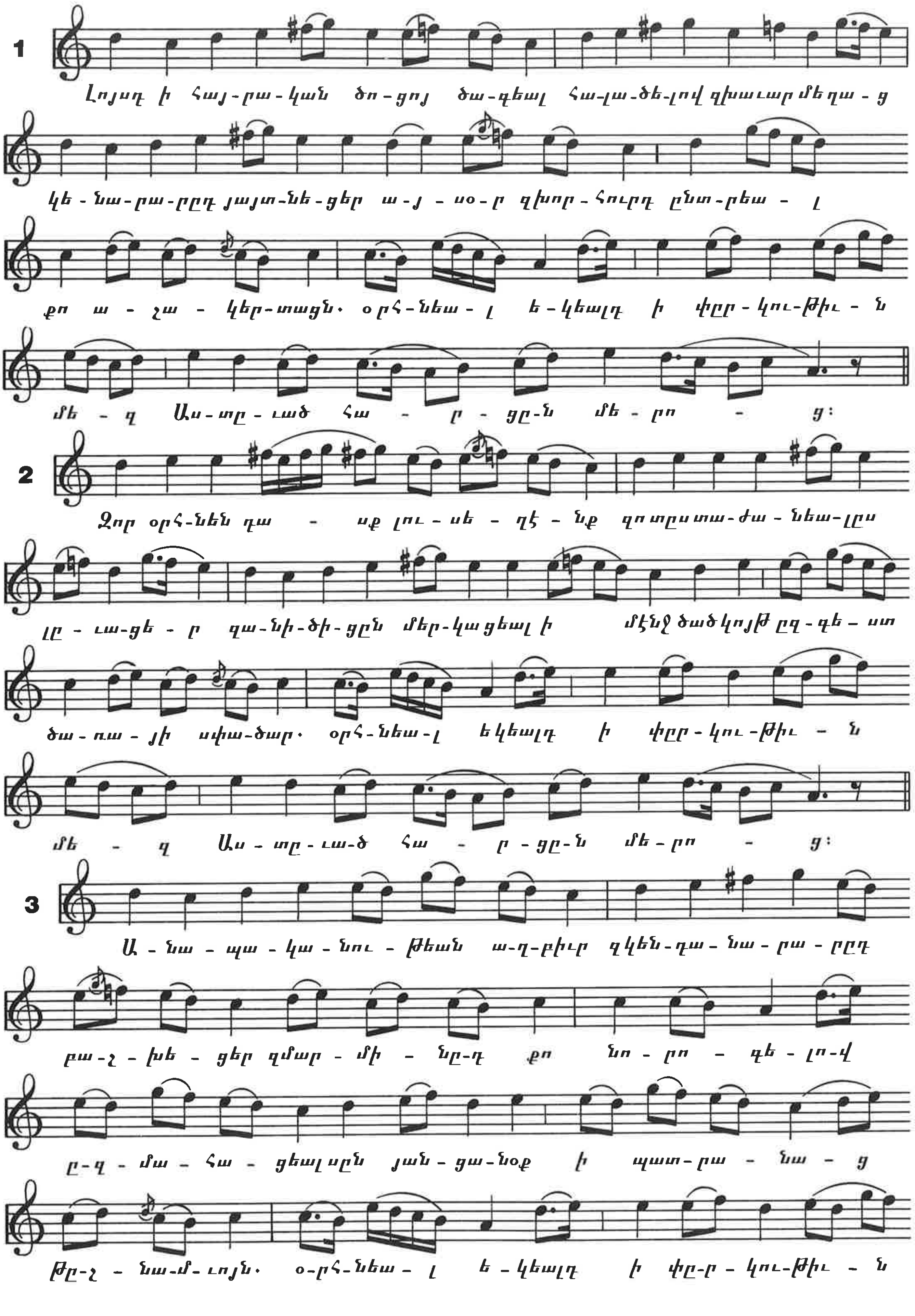
1
Լոյսդ ի հայ-րա-կան ծո-ցոյ ծա-գեալ հա-լա-ծե-լով զխաւար մեղա-ց
կե-նա-րա-րըդ յայտ-նե-ցեր ա-յ-սօ-ր զխոր-հուրդ ընտ-րեա-լ
քո ա-ռա-կեր-տացն. օրհ-նեա-լ ե-կեալդ ի փրր-կու-թիւ-ն
մե-զ Աս-տը-ւած հա-ր-ցը-ն մե-րո-ց:
2
Զոր օրհ-նեն զա-սք լու-սե-ղէ-նք զոտըստա-ժա-նեա-լըս
լը-ւա-ցե-ր զա-նի-ծի-ցըն մեր-կացեալ ի մէնջ ծածկոյթ ըզ-գե-ստ
ծա-ռա-յի սփա-ծար. օրհ-նեա-լ եկեալդ ի փրր-կու-թիւ-ն
մե-զ Աս-տը-ւա-ծ հա-ր-ցը-ն մե-րո-ց:
3
Ա-նա-պա-կա-նու-թեան ա-ղ-բիւր զկեն-դա-նա-րա-րըդ
բա-շ-խե-ցեր զմար-մի-նը-դ քո նո-րո-գե-լո-վ
ը-զ-մա-հա-ցեալ սըն յան-ցա-նօք ի պատ-րա-նա-ց
թը-շ-նա-մ-ւոյն. օ-րհ-նեա-լ ե-կեալդ ի փր-ը-կու-թիւ-ն

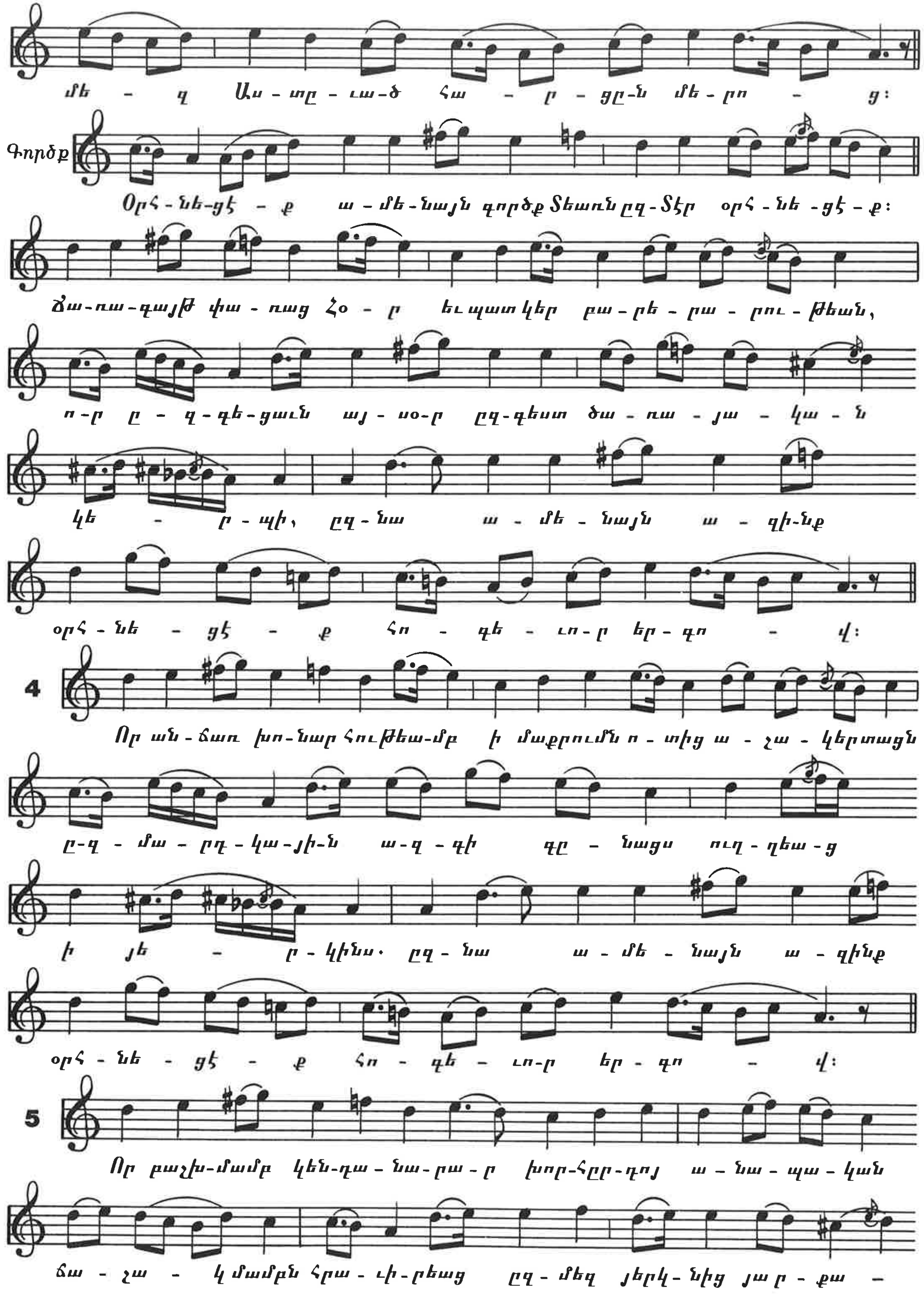
մե - զ Աս - տը - ւա - ծ հա - ր - ցը-ն մե - րո - ց:
Գործք
Օրհ - նե-ցէ - ք ա - մե - նայն գործք Տեառն ըզ - Տէր օրհ - նե - ցէ - ք:
Ծա-ռա-գայթ փա - ռաց Հօ - ր եւ պատկեր բա - րե - րա - րու - թեան,
ո-ր ը - զ - գե-ցաւն այ - սօ-ր ըզ-գեստ ծա - ռա - յա - կա - ն
կե - ր - պի, ըզ - նա ա - մե - նայն ա - զի-նք
օրհ - նե - ցէ - ք հո - գե - ւո-ր եր - գո - վ:
4
Որ ան - ճառ խո-նար հութեա-մբ ի մաքրումն ո - տից ա - շա - կերտացն
ը-զ - մա - րդ - կա - յի-ն ա-զ - գի գը - նացս ուղ - ղեա - ց
ի յե - ր - կինս. ըզ - նա ա - մե - նայն ա - զինք
օրհ - նե - ցէ - ք հո - գե - ւո-ր եր - գո - վ:
5
Որ բաշխ-մամբ կեն-դա - նա-րա - ր խոր-հըր-դոյ ա - նա - պա - կան
ճա - շա - կ մամբն հրա - ւի-րեաց ըզ - մեզ յերկ - նից յա ր - քա -

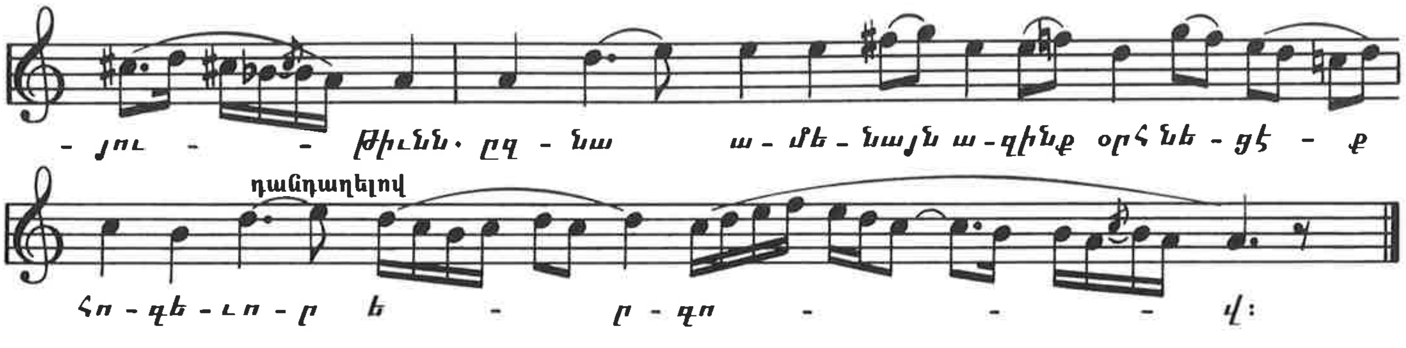

ՀԱՐՑ ԲԶ
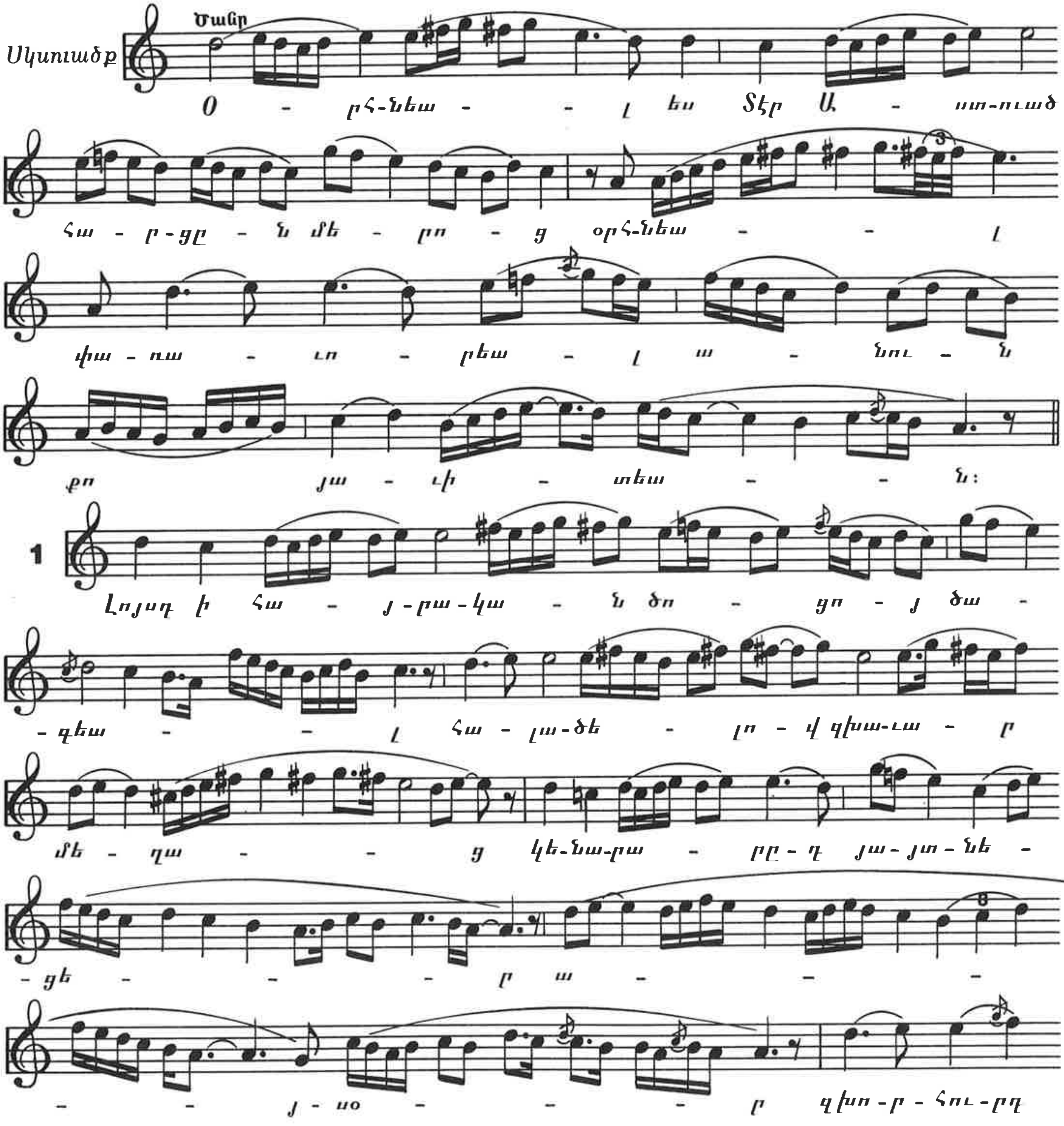
(Բ. ՏԱՐԲԵՐԱԿ)