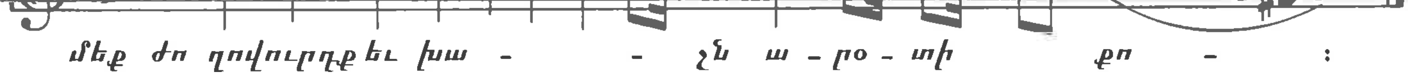

ԵՐԳ

(ՃԱՌԱԳԱՅԹ ՓԱՌԱՑ)

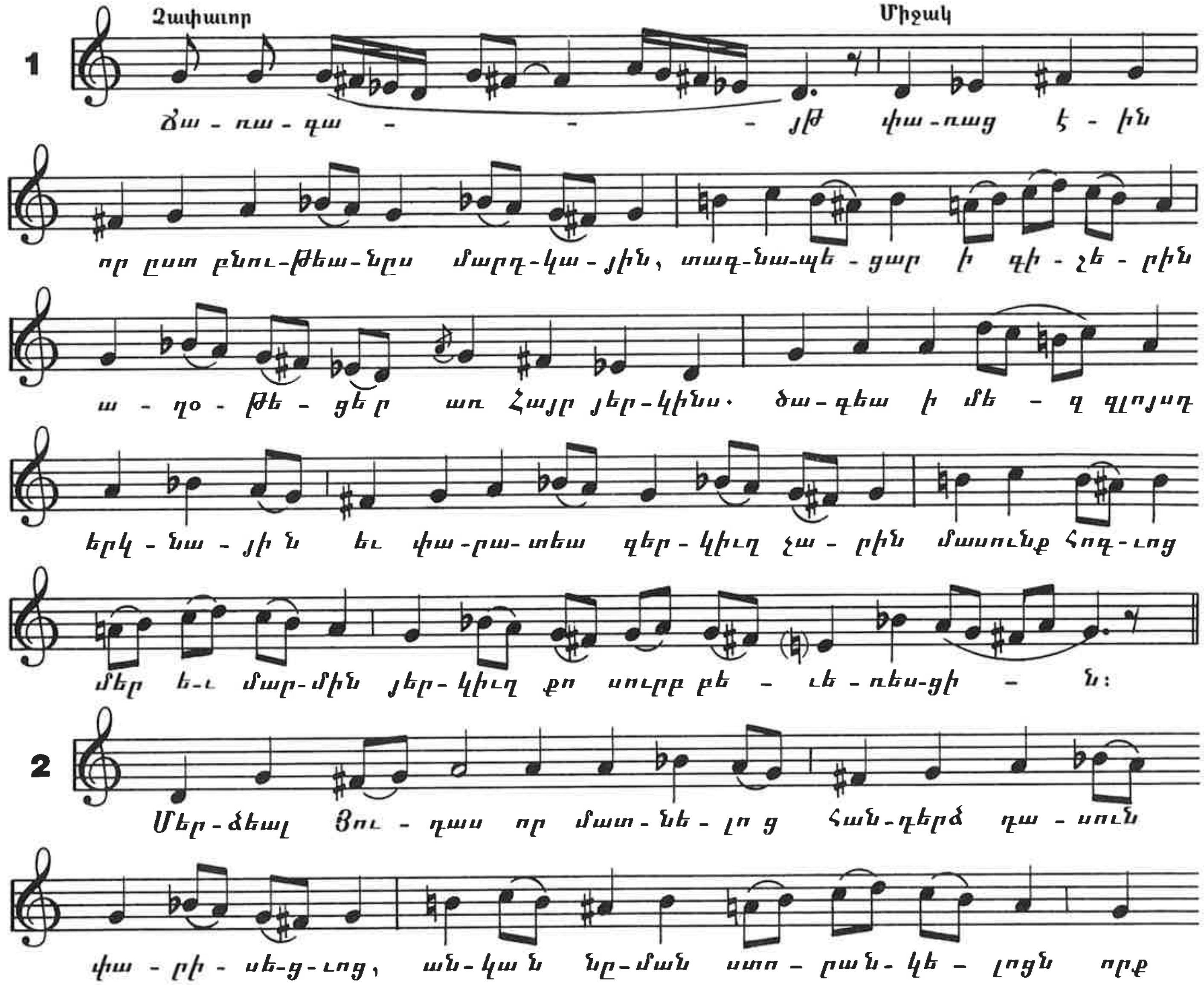

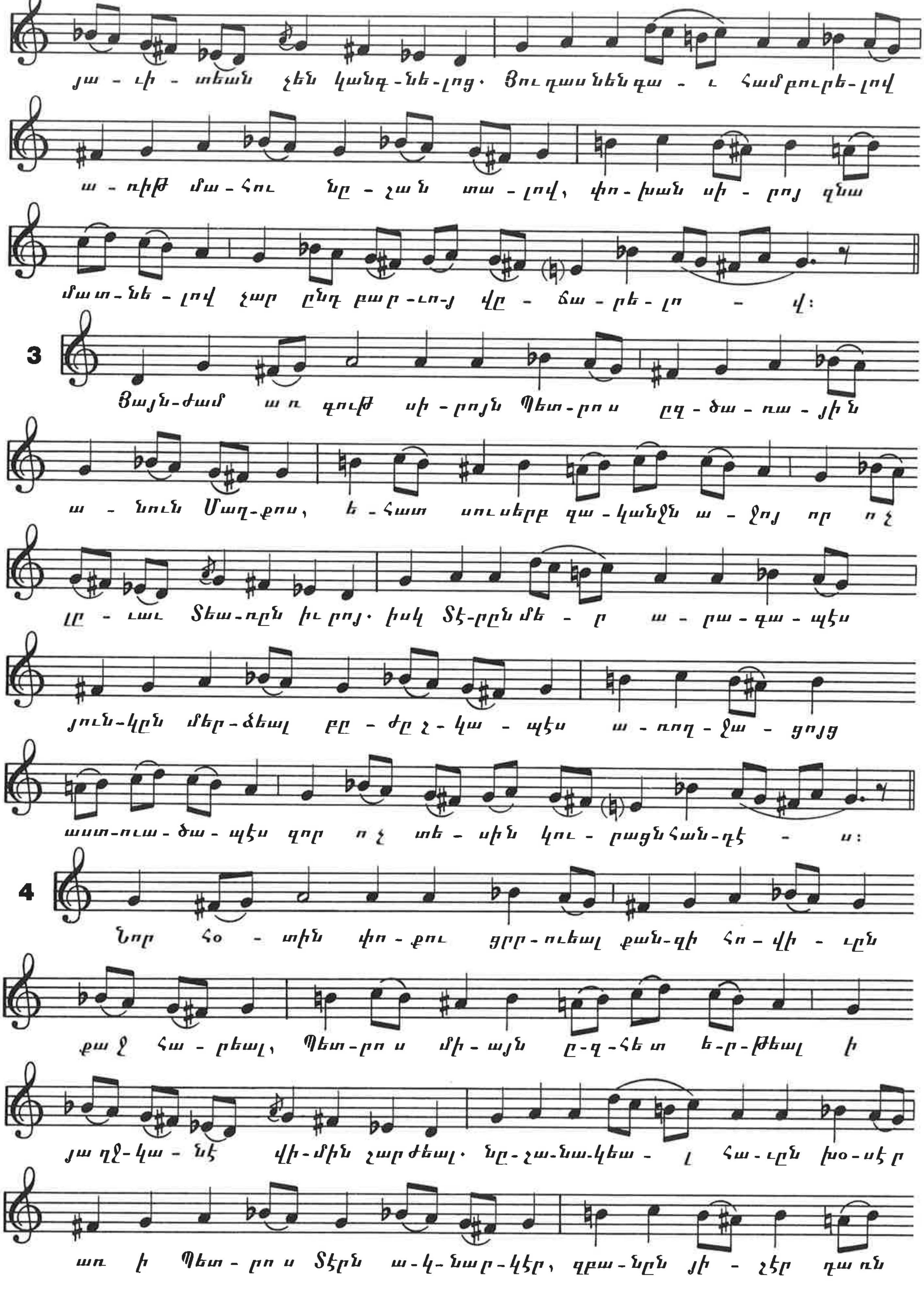
յա - ւի - տեան չեն կանգ-նե-լոց․ Յուղասնենգա - ւ համբուրե-լով
ա - ռիթ մա-հու նը - շան տա - լով, փո-խան սի - րոյ գնա
մատ-նե - լով չար ընդ բար-ւո-յ վը - ճա-րե-լո - վ։
3
Յայն-ժամ առ գութ սի-րոյն Պետ-րոս ըզ-ծա-ռա-յին
ա - նուն Մաղ-քոս, ե-հատ սուսերբ զա-կանջն ա-ջոյ որ ոչ
լը - ւաւ Տեա-ռըն իւ րոյ․ իսկ Տէ-րըն մե - ր ա-րա-գա-պէս
յուն-կըն մեր-ձեալ բը - ժըշ-կա - պէս ա-ռող-ջա-ցոյց
աստ-ուա-ծա-պէս զոր ոչ տե - սին կու-րացնհան-դէ - ս։
4
Նոր հօ - տին փո-քու ցրը-ուեալ քան-զի հո-վի-ւըն
քաջ հա-րեալ, Պետ-րոս մի-այն ը-զ-հետ ե-ր-թեալ ի
յադջ-կա-նէ վի-մին չարժեալ․ նը-շա-նա-կեա - լ հա-ւըն խօ-սէր
առ ի Պետ-րոս Տէրն ա-կ-նար-կէր, զբա-նըն յի-շէր դառն

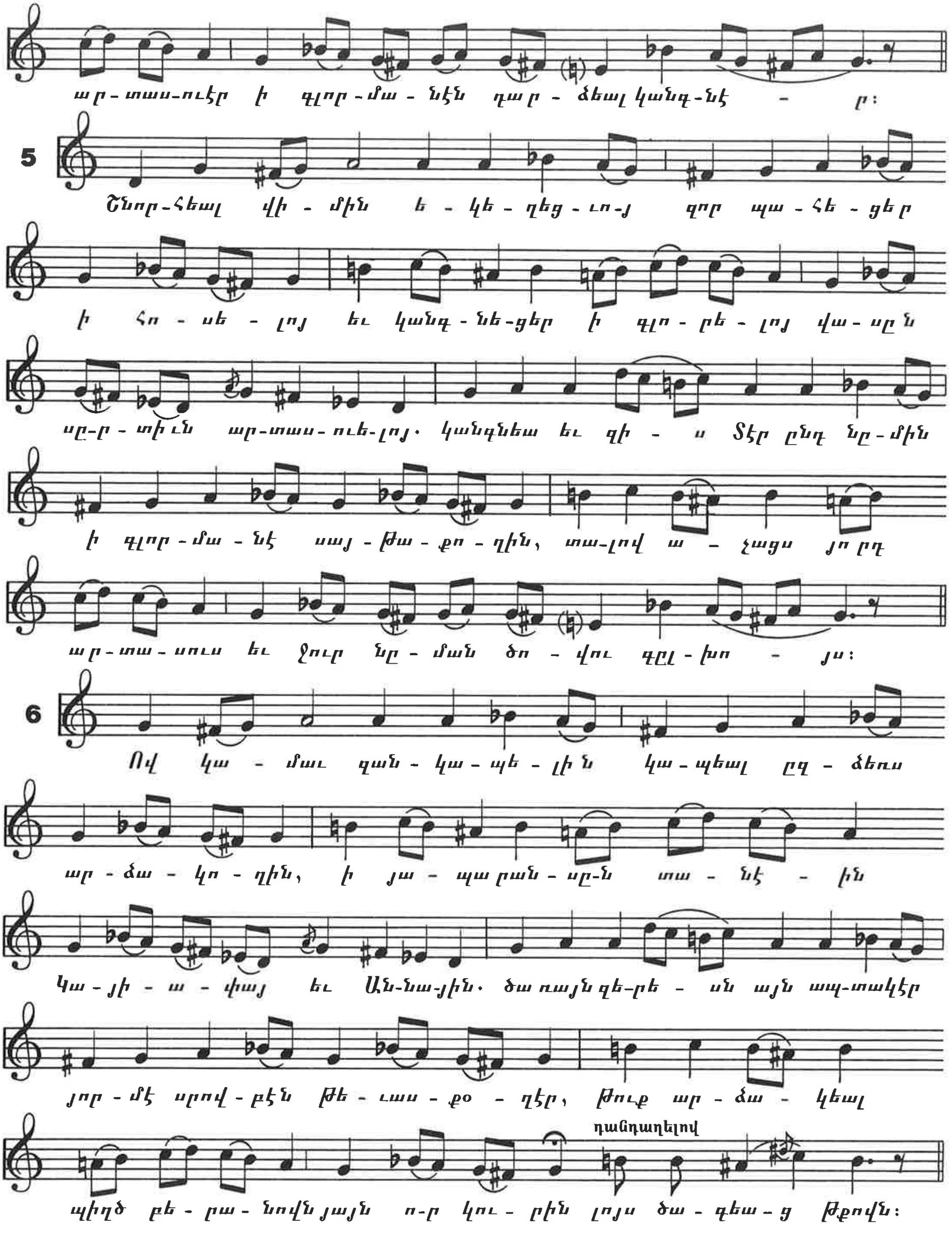
ար-տաս-ուէր ի գլոր-մա-նէն դա ր - ձեալ կանգ-նէ - ր:
5
Շնոր-հեալ վի - մին ե - կե - ղեց-ւո-յ զոր պա-հե-ցեր
ի հո - սե - լոյ եւ կանգ-նե-ցեր ի գլո - րե - լոյ վա - սըն
սը-ր - տի-ն ար-տաս-ուե-լոյ. կանգնեա եւ զի - ս Տէր ընդ նը-մին
ի գլոր-մա-նէ սայ-թա-քո-ղին, տա-լով ա - չացս յորդ
ար-տա-սուս եւ ջուր նը-ման ծո-վու գըլ-խո - յս:
6
Ով կա - մաւ զան-կա-պե-լի-ն կա-պեալ ըզ-ձեռս
ար-ձա-կո-ղին, ի յա - պա րան-սը-ն տա - նէ - ին
Կա-յի-ա-փայ եւ Ան-նա-յին. ծառայն զե-րե - սն այն ապ-տակէր
յոր-մէ սըռով-բէն թե-ւա-քո-ղէր, թուք ար-ձա-կեալ
դանդաղելով
պիղծ բե-րա-նովն յայն ո-ր կու-րին լոյս ծա-գեա-ց թքովն: