Այսօր Անճառ

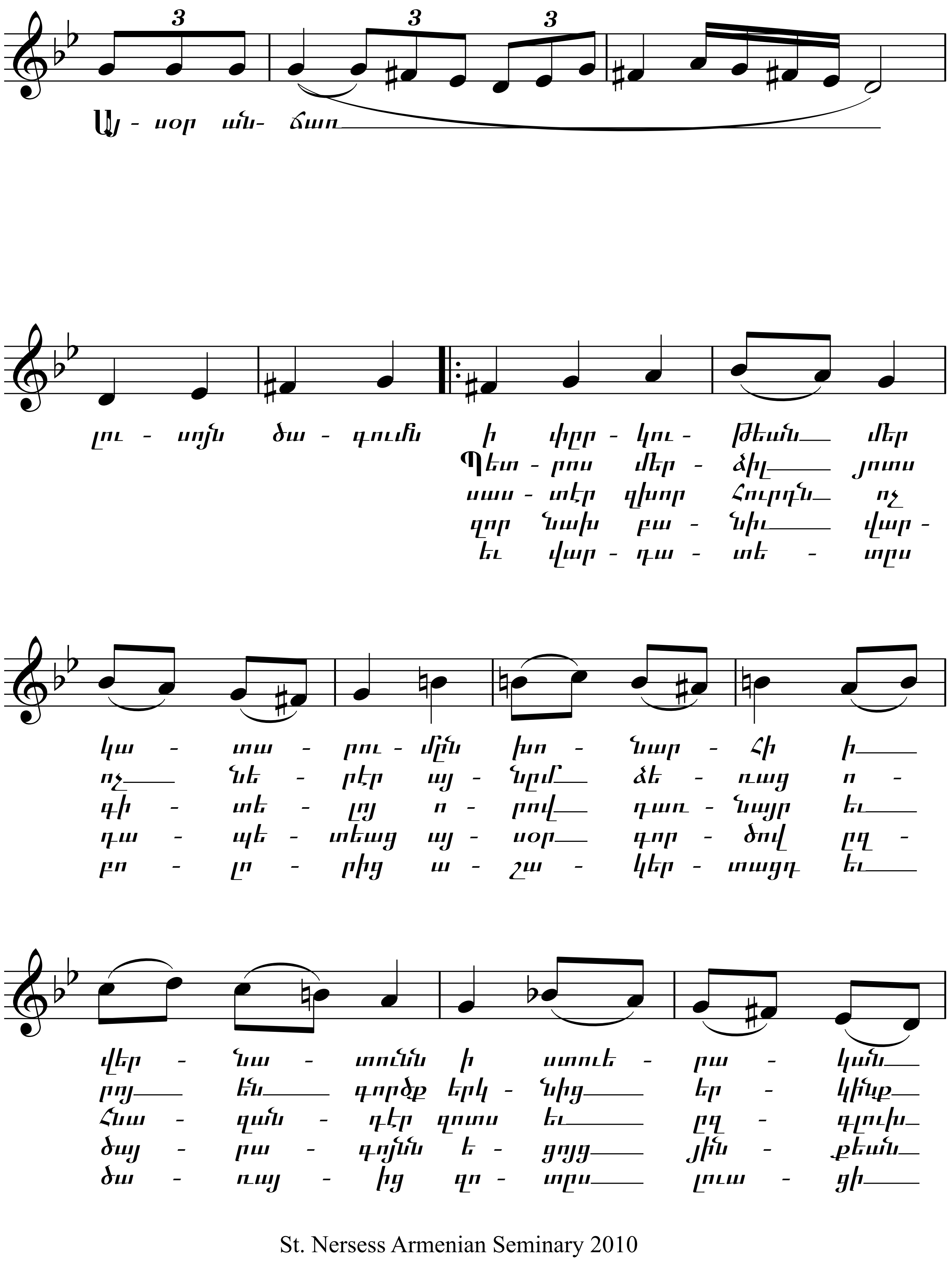

St. Nersess Armenian Seminary 2010

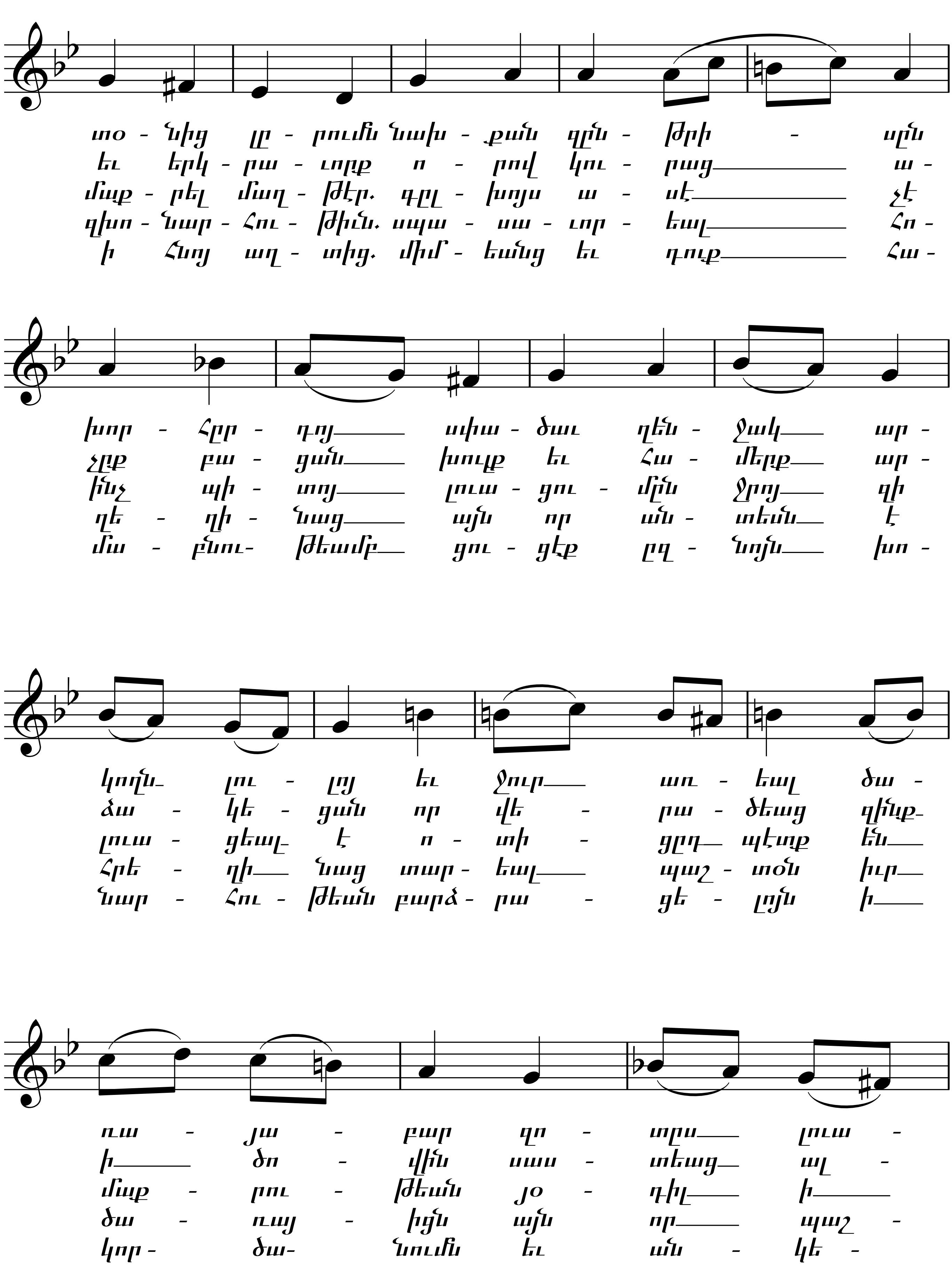
տօ - նից լը - բումն նախ - քան զըն - թրի - սըն
եւ երկ - րա - ւորք ո - րով կու - րաց ա -
մաք - րել մաղ - թէր. գըլ - խոյս ա - ւէ չէ
զխո - նար - հու - թիւն. սպա - սա - ւոր - եալ հո -
ի հոյ աղ - տից. միմ - եանց եւ դուք հա -
խոր - հըր - դոյ սփա - ծաւ ղեն - ջակ ար -
չըք բա - ցան խուլք եւ հա - մերք ար -
ինչ պի - տոյ լուա - ցու - մըն ջրոյ զի
ղե - ղի - նաց այն որ ան - տեսն է
մա - քնու- թեամբ ցու - ցէք ըղ - նոյն խո -
կողն- լու - լոյ եւ ջուր առ - եալ ծա -
ձա - կե - ցան որ վե - րա - ծեաց զինք-
լուա - ցեալ- է ո - տի - ցըղ- պէտք են
հրե - ղի նաց տար - եալ պաշ - տօն իւր
նար - հու - թեան բարձ - րա - ցե - լոյն ի
ւա - յա - բար զո - տըս լուա -
ի ծո - վին սաս - տեաց ալ -
մաք - րու - թեան յօ - դիւ ի
ծա - ռայ - իցն այն որ պաշ -
կոր - ծա- նումն եւ ան - կե -

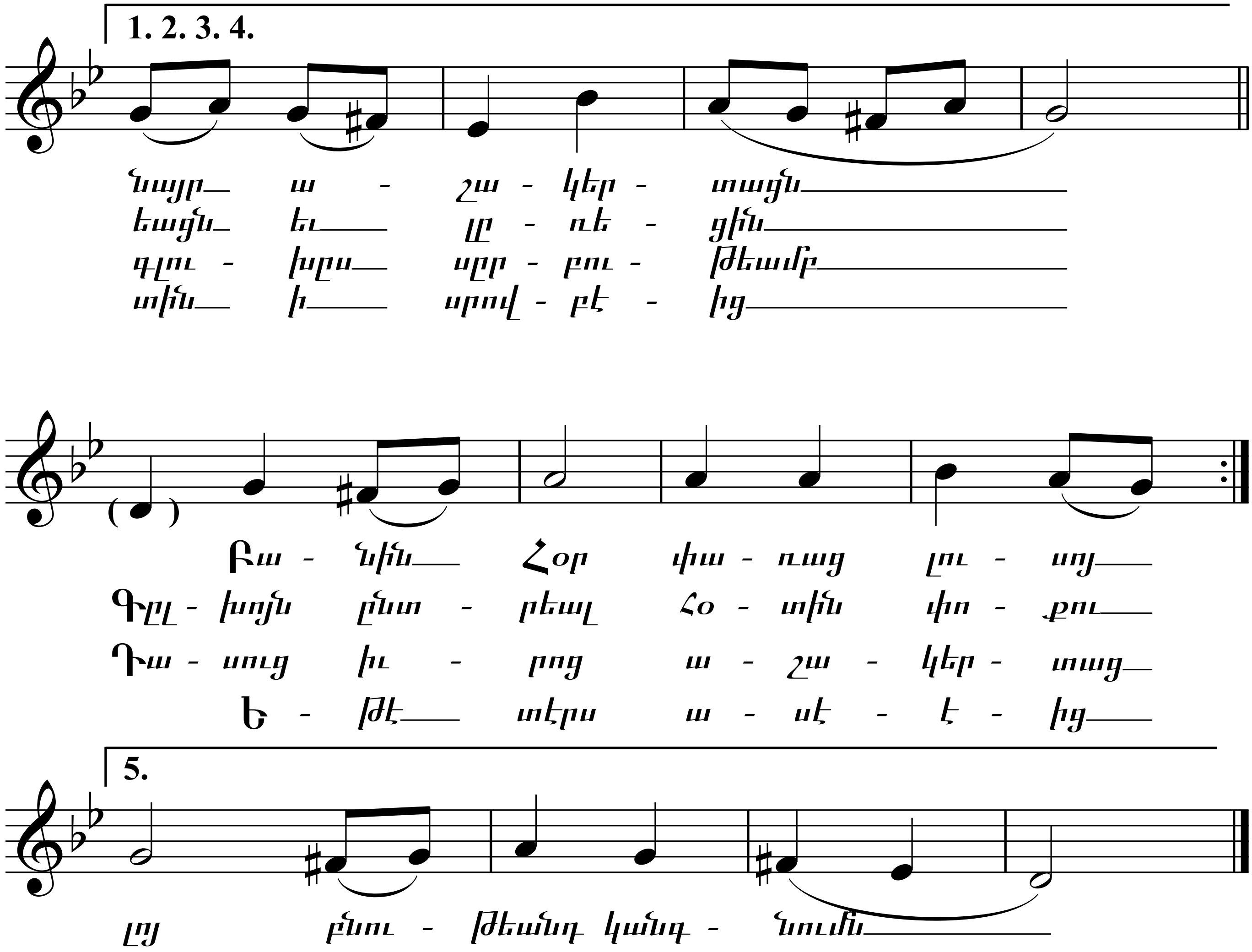
1. 2. 3. 4.
Նայր— ա - շա - կեր - տացն——
եացն— եւ—— ըը - ռե - ցին——
գլու - խըս— սըր - բու - թեամբ——
տին— ի—— սրով - բէ - ից——
Բա - նին— Հօր փա - ռաց լու - սոյ——
Գըլ - խոյն ընտ - րեալ հօ - տին փո - քու——
Դա - սուց իւ - րոց ա - շա - կեր - տաց—
Ե - թէ—— տէրս ա - սէ - է - ից——
5.
լոյ բնու - թեանդ կանգ - նումն——