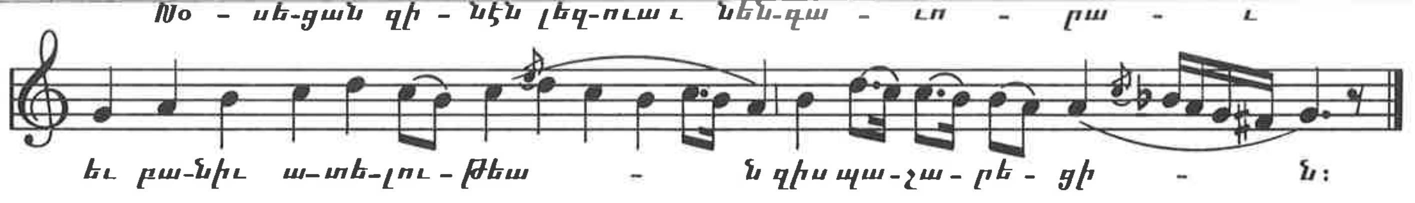

ԵՐԳ

(ՃԱՐ ԿԱՊԱՆԱՑ)

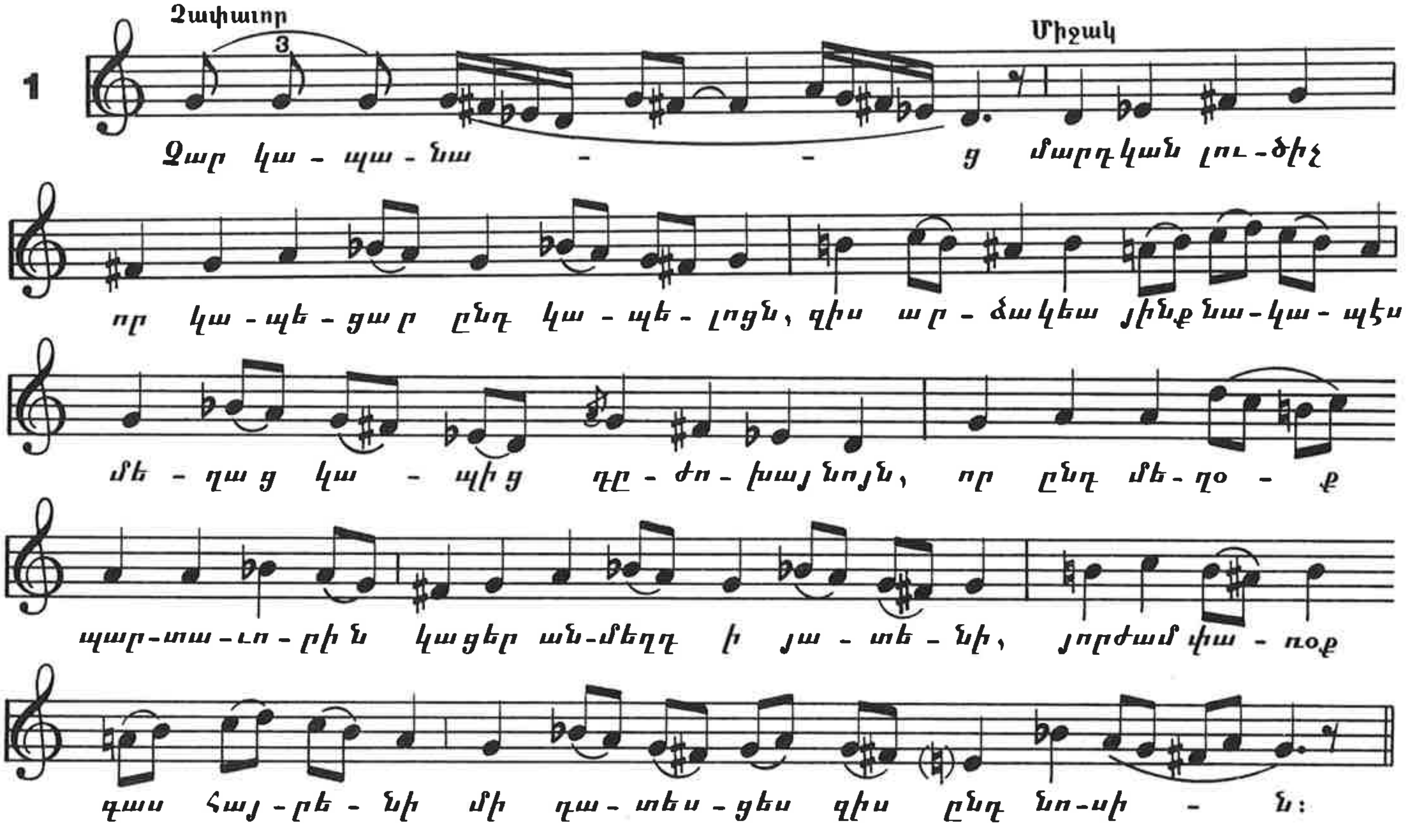

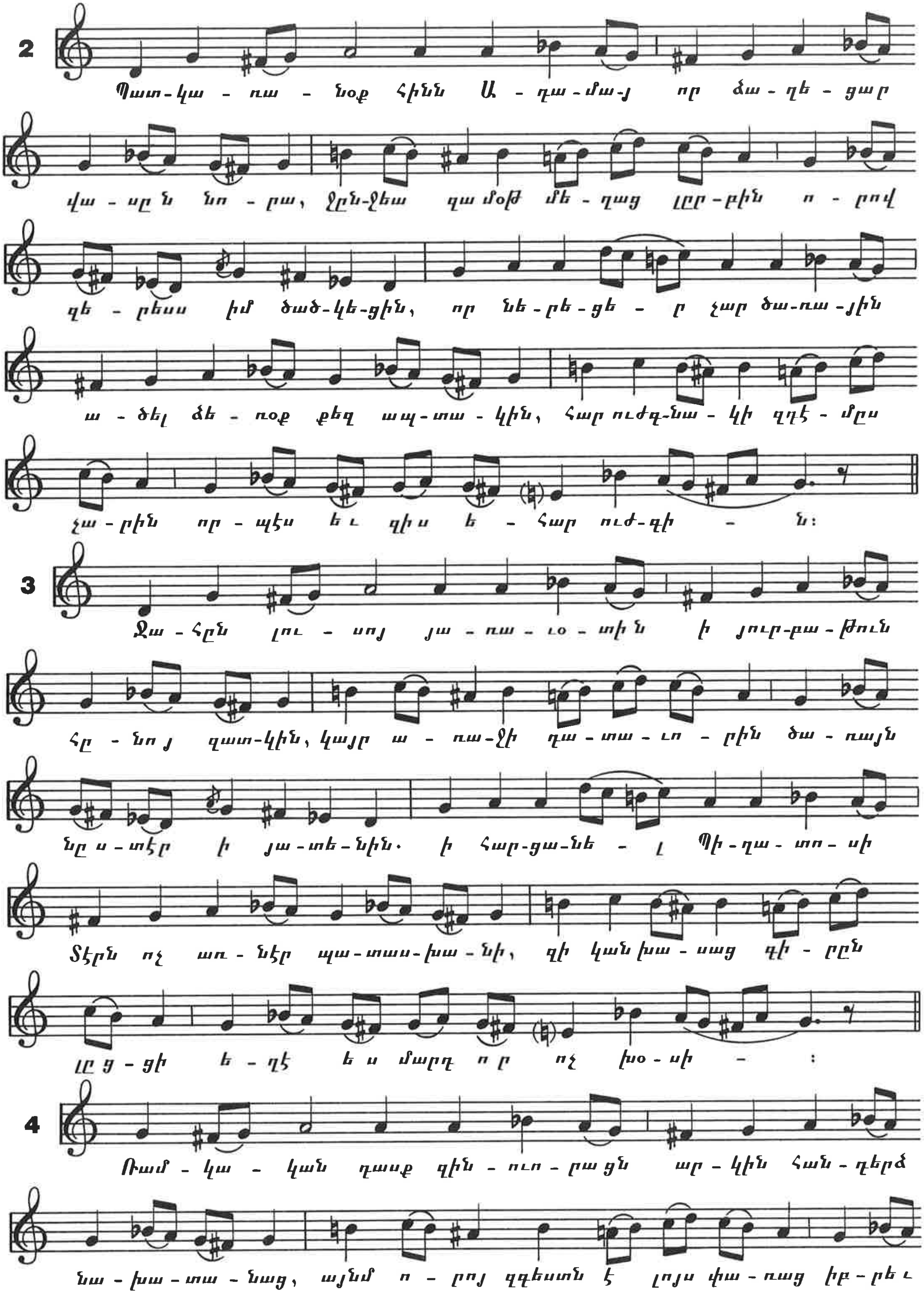
2
Պատ-կա - ռա - նօք հինն Ա - ղա-մա-յ որ ձա - ղե - ցար
վա - սըն նո - րա, Ջըն-ջեա զա մօծ մե - ղաց լըր-բին ո - րով
զե - րեսս իմ ծած-կե-ցին, որ նե-րե-ցե - ր չար ծա-ռա-յին
ա - ծել ձե - ռօք քեզ ապ-տա - կին, Հար ուժգ-նա - կի զղջ - մըս
չա-րին որ-պէս եւ զիս ե - Հար ուժ-գի - ն:
3
Ջա - Հըն լու - սոյ յա - ռա - ւօ - տին ի յուր-բա - թուն
Հը - նոյ զատ-կին, կայր ա - ռա-ջի դա - տա - ւո - րին ծա - ռայն
նը ս - տէր ի յա-տե-նին. ի Հար-ցա-նե - լ Պի-ղա-տո-սի
Տէրն ոչ ա - նէր պա-տաս-խա-նի, զի կան խա - սաց գի - րըն
ըլ ց - ցի ե - ղէ ե ս մարդ ո ր ոչ խօ-սի - :
4
Ռամ - կա - կան դասք զին - ու ո - րա ցն ար - կին Հան - դերձ
նա - խա - տա - նաց, այնմ ո - րոյ զգեստն է լոյս փա - ռաց եբ - րե ւ

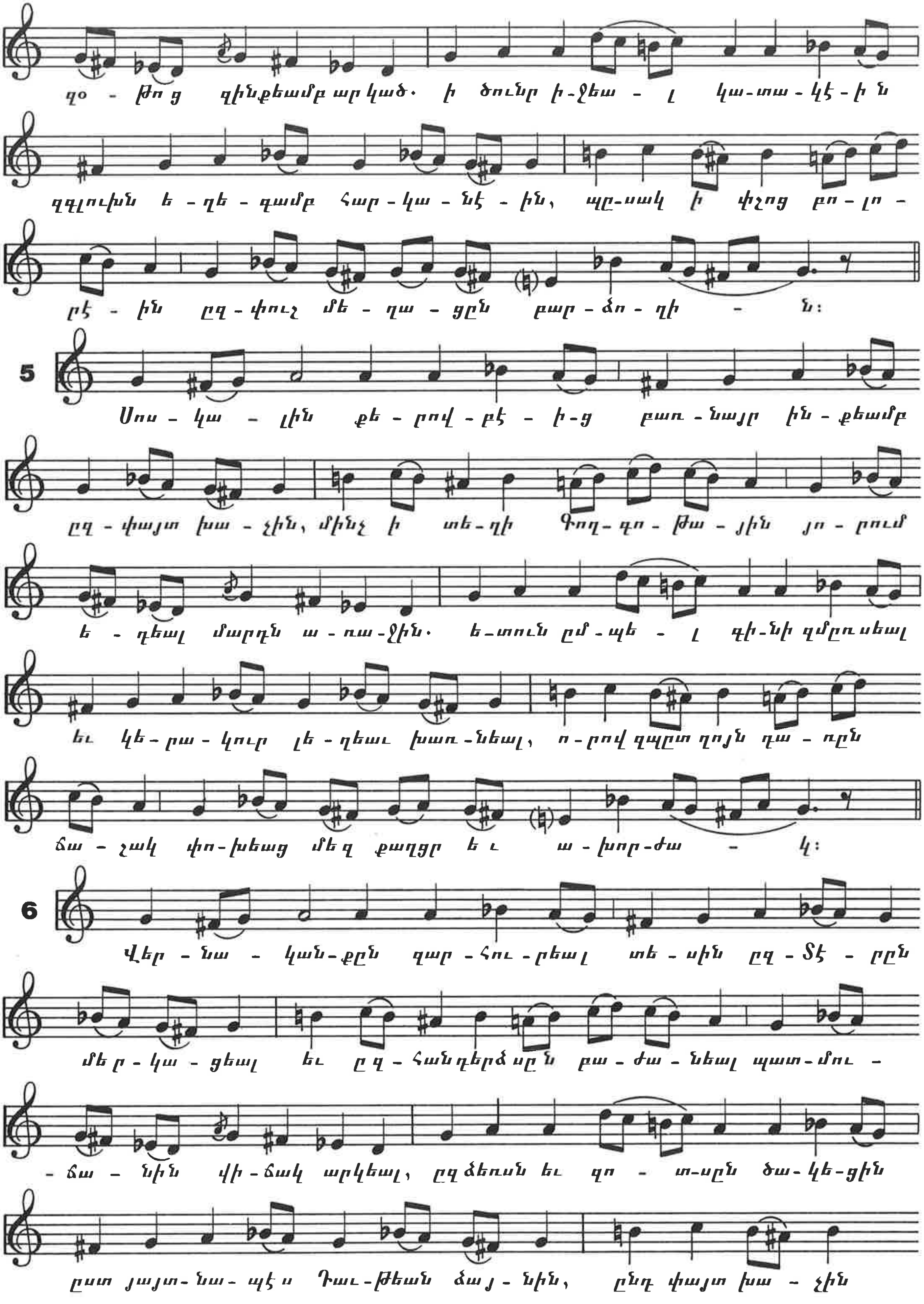
զօ - թոց զինքեամբ արկած. ի ծունր ի-ջեա - լ կա-տա-կէ-ի ն
զգլուխն ե - ղե - գամբ Հար-կա - նէ - ին, պը-սակ ի փշոց բո - լո -
րէ - ին ըզ-փուշ մե - ղա - ցըն բար-ձո-ղի - ն:
5
Սու - կա - լին քե - րով-բէ - ի-ց բառ-նայր ին-քեամբ
ըզ-փայտ խա - չին, մինչ ի տե-ղի Գող-գո - թա - յին յո - րում
ե - ղեալ մարդն ա-ռա-ջին. ե-տուն ըմ-պե - լ գի-նի զմըռսեալ
եւ կե-րա-կուր լե-ղեաւ խառ-նեալ, ո-րով զպըտ ղոյն ղա - ըրն
ճա - շակ փո-խեաց մեզ քաղցր ե ւ ա - խոր-ժա - կ:
6
Վեր - նա - կան-քըն զար-Հու-րեալ տե - սին ըզ - Տէ - րըն
մե ր - կա - ցեալ եւ ըզ - Հանդերձսըն բա - ժա - նեալ պատ-մու -
- ճա - նին վի-ճակ արկեալ, ըզ ձեռսն եւ զո - տ-սըն ծա-կե-ցին
ըստ յայտ-նա-պէ ս Դաւ-թեան ձայ - նին, ընդ փայտ խա - չին

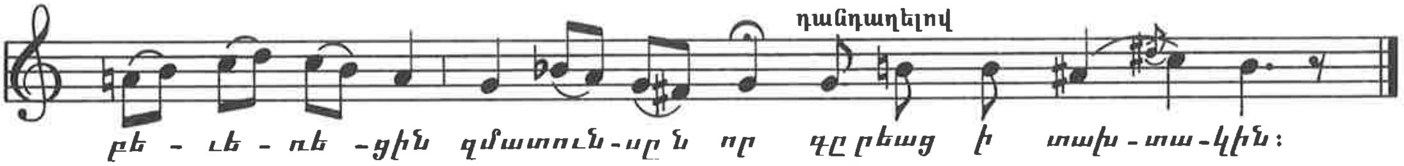

ՍԱՂՄՈՍ

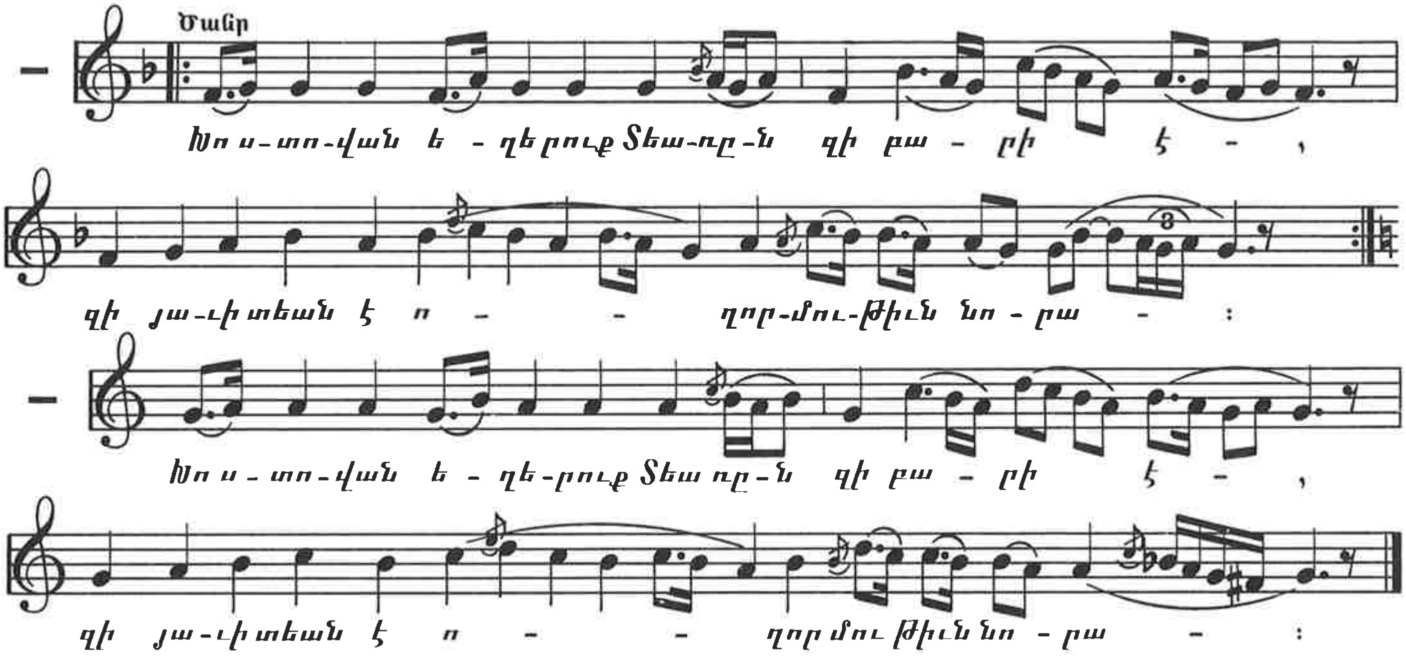

ԵՐԳ

(ՏԱՐԱԾԵԱԼ)
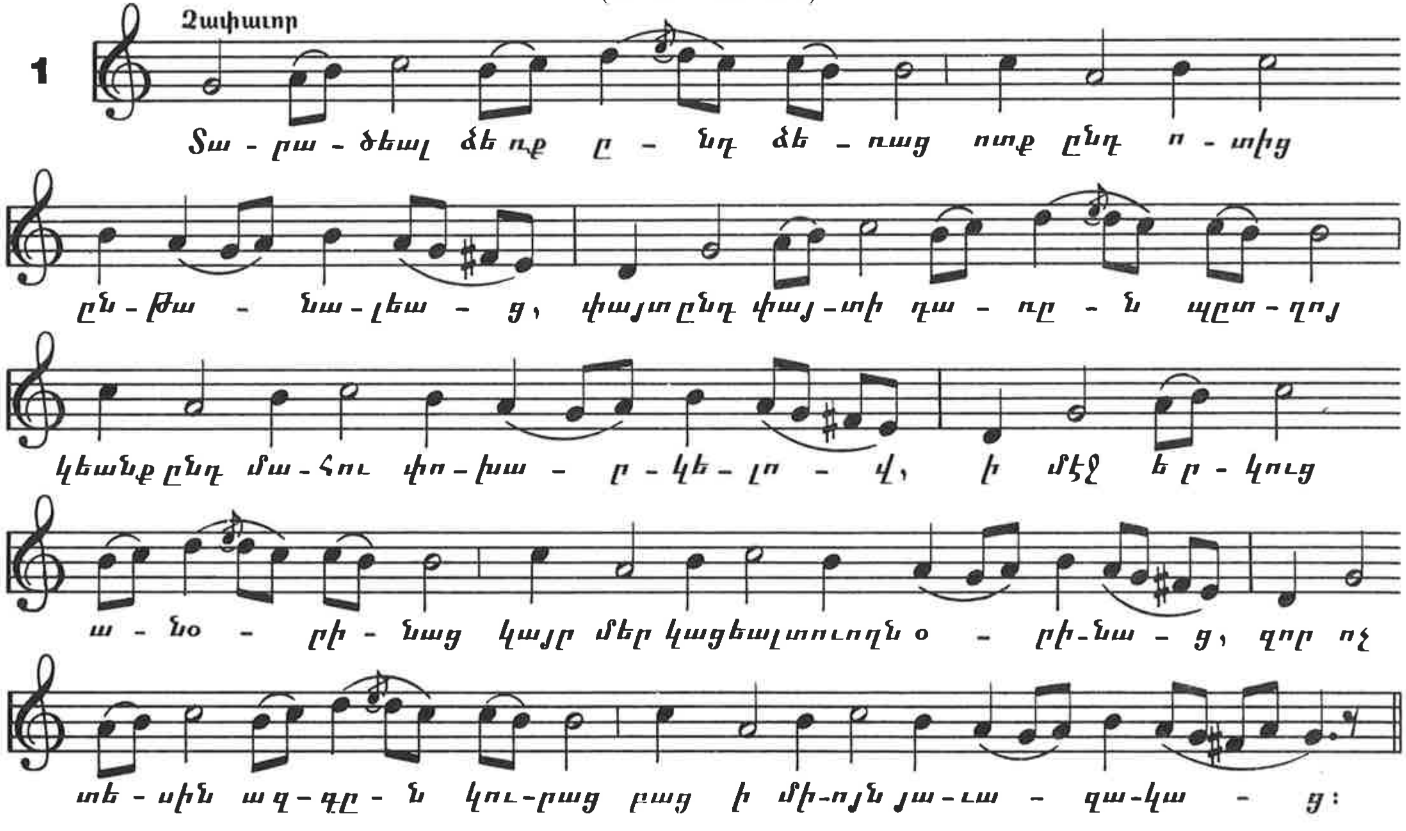
(Ա. ՏԱՐԲԵՐԱԿ)