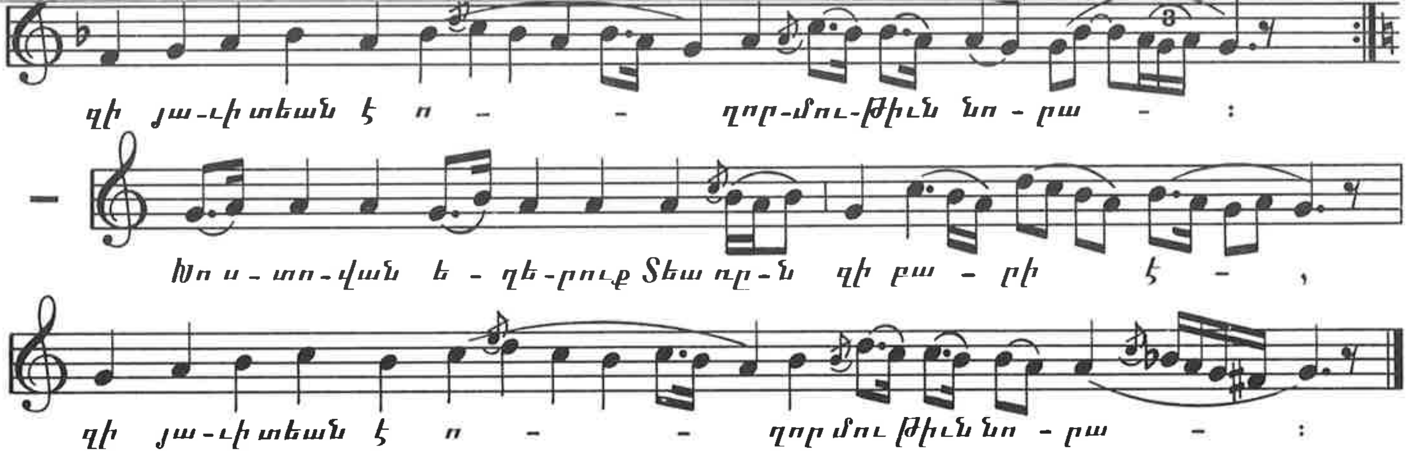

ԵՐԳ

(ՏԱՐԱԾԵԱԼ)

(Ա. ՏԱՐԲԵՐԱԿ)

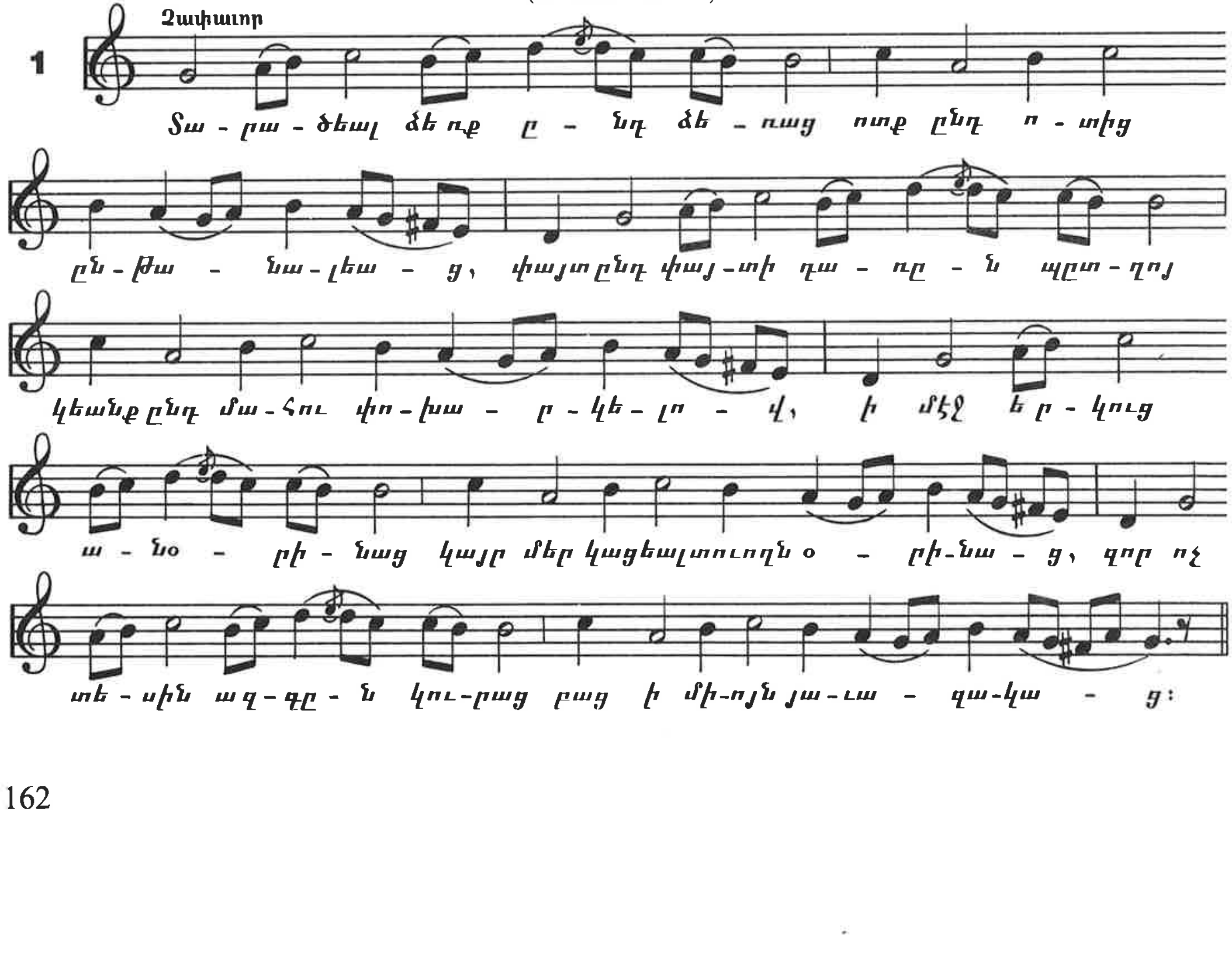

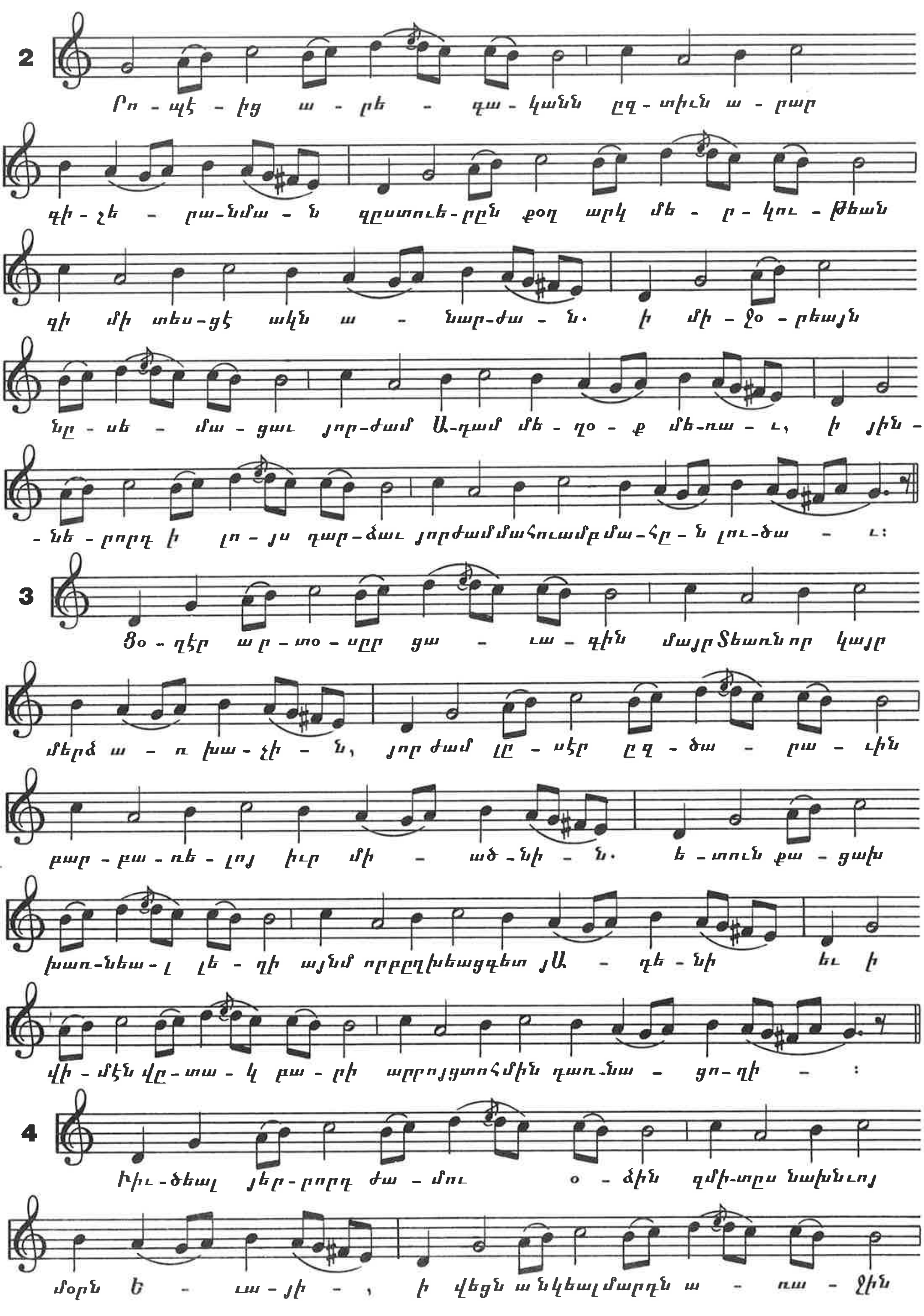
2
Րո - պէ - ից ա - րե - գա - կանն ըզ - տիւն ա - րար
գի - չե - րա-նմա - ն զըստուե-րըն քօղ արկ մե - ր - կու - թեան
զի մի տես-ցէ ակն ա - նար-ժա - ն. ի մի - ջօ - րեայն
նը - սե - մա - ցաւ յոր-ժամ Ա-դամ մե - ղօ - ք մե-ռա - ւ, ի յին -
- նե - րորդ ի լո - յս դար-ձաւ յորժամմահուամբմա-հը - ն լու-ծա - ւ:
3
Ցօ - ղէր ա ր - տօ - սըր ցա - ւա - գին մայրՏեառնոր կայր
մերձ ա - ռ խա - չի - ն, յոր ժամ լը - սէր ըզ - ծա - րա - ւին
բար - բա - ռե - լոյ իւր մի -ած - նի - ն. ե - տուն քա - ցախ
խառ-նեա - լ լե - ղի այնմ որբըղխեացգետ յԱ - դե - նի եւ ի
վի - մէն վը - տա - կ բա - րի արբոյցտոհմին դառ-նա - ցո - ղի - :
4
Իիւ-ծեալ յեր - րորդ ժա - մու օ - ձին զմի-տըս նախնւոյ
մօրն Ե - ւա - յի - , ի վեցն անկեալմարդն ա - ռա - ջին

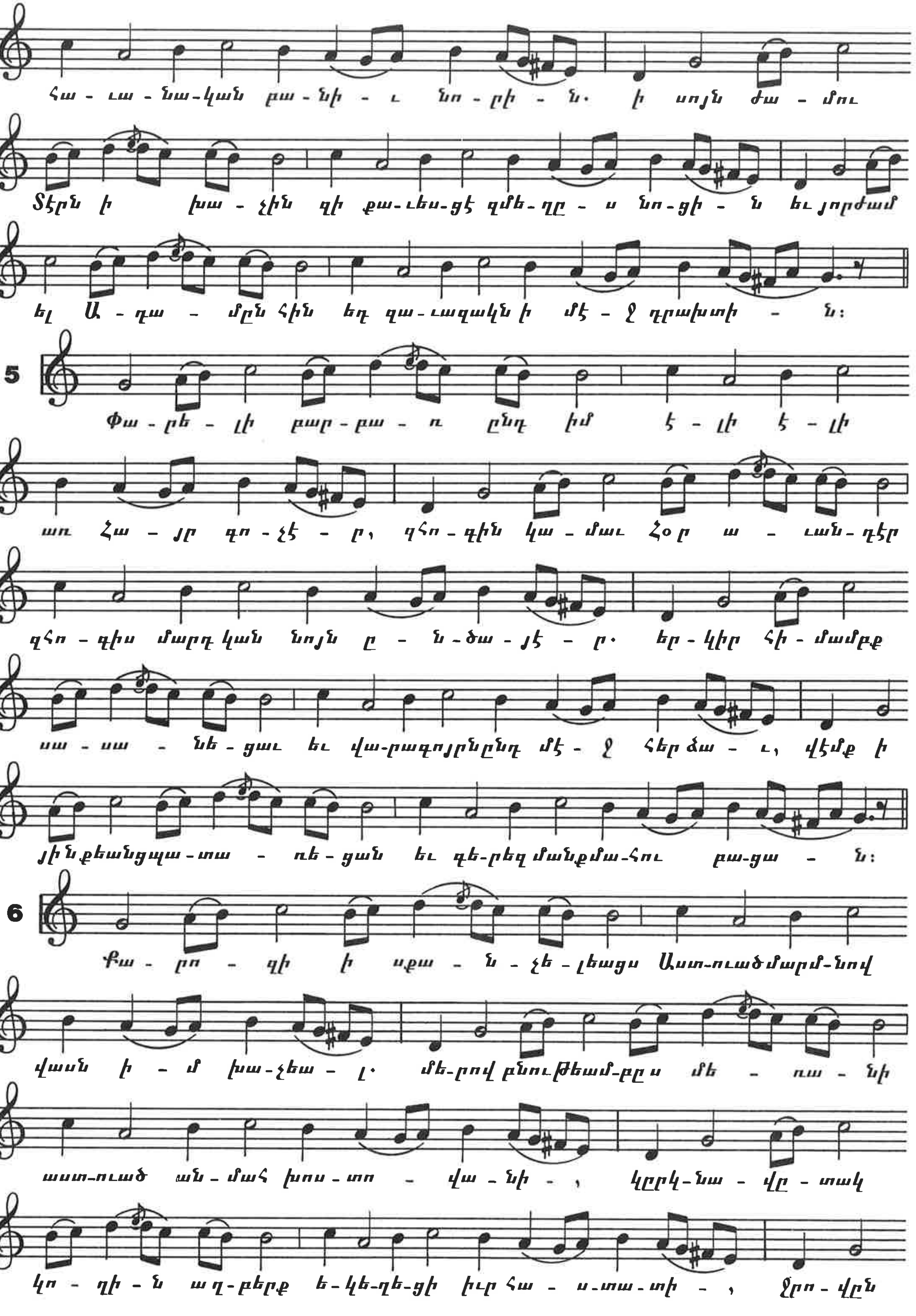
հա - ւա - նա-կան բա - նի - ւ նո - րի - ն. ի սոյն ժա - մու
Տէրն ի խա - չին զի քա-ւեա-ցէ զմե-ղը - ս նո-ցի - ն եւ յորժամ
եւ Ա - դա - մըն հին եդ զա-ւազակն ի մէ - ջ դրախտի - ն:
5
Փա - րե - լի բար-բա - ռ ընդ իմ է - լի է - լի
առ Հա - յր գո - չէ - ր, զհո - գին կա - մաւ Հօր ա - ւան-դէր
զհո - գիս մարդ կան նոյն ը - ն-ծա - յէ - ր. եր - կիր հի - մամբք
սա - սա - նե - ցաւ եւ վա-րագոյրնընդ մէ - ջ հերձա - ւ, վէմք ի
յինքեանցպա-տա - ռե - ցան եւ գե-րեզ մանքմա-Հու բա-ցա - ն:
6
Թա - րո - գի ի սքա - ն - չե - լեացս Աստ-ուածմարմ-նով
վասն ի - մ խա-չեա - լ. մե-րով բնութեամ-բըս մե - ռա - նի
աստ-ուած ան-մահ խոս-տո - վա - նի - , կըրկ-նա - վը - տակ
կո - ղի - ն ա ղ-բերք ե-կե-ղե-ցի իւր հա - ս-տա-տի - , ջրո-վըն

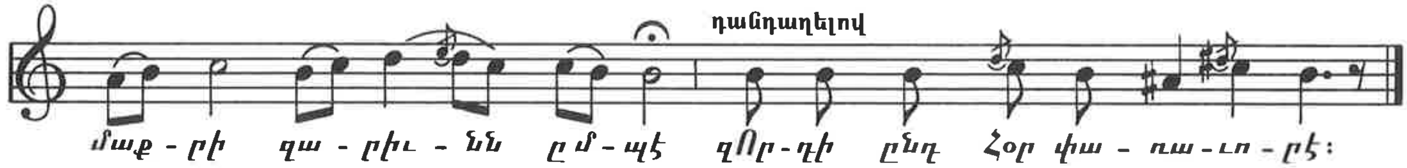

ԵՐԳ
(ՏԱՐԱԾԵԱԼ)
(Բ. ՏԱՐԲԵՐԱԿ)

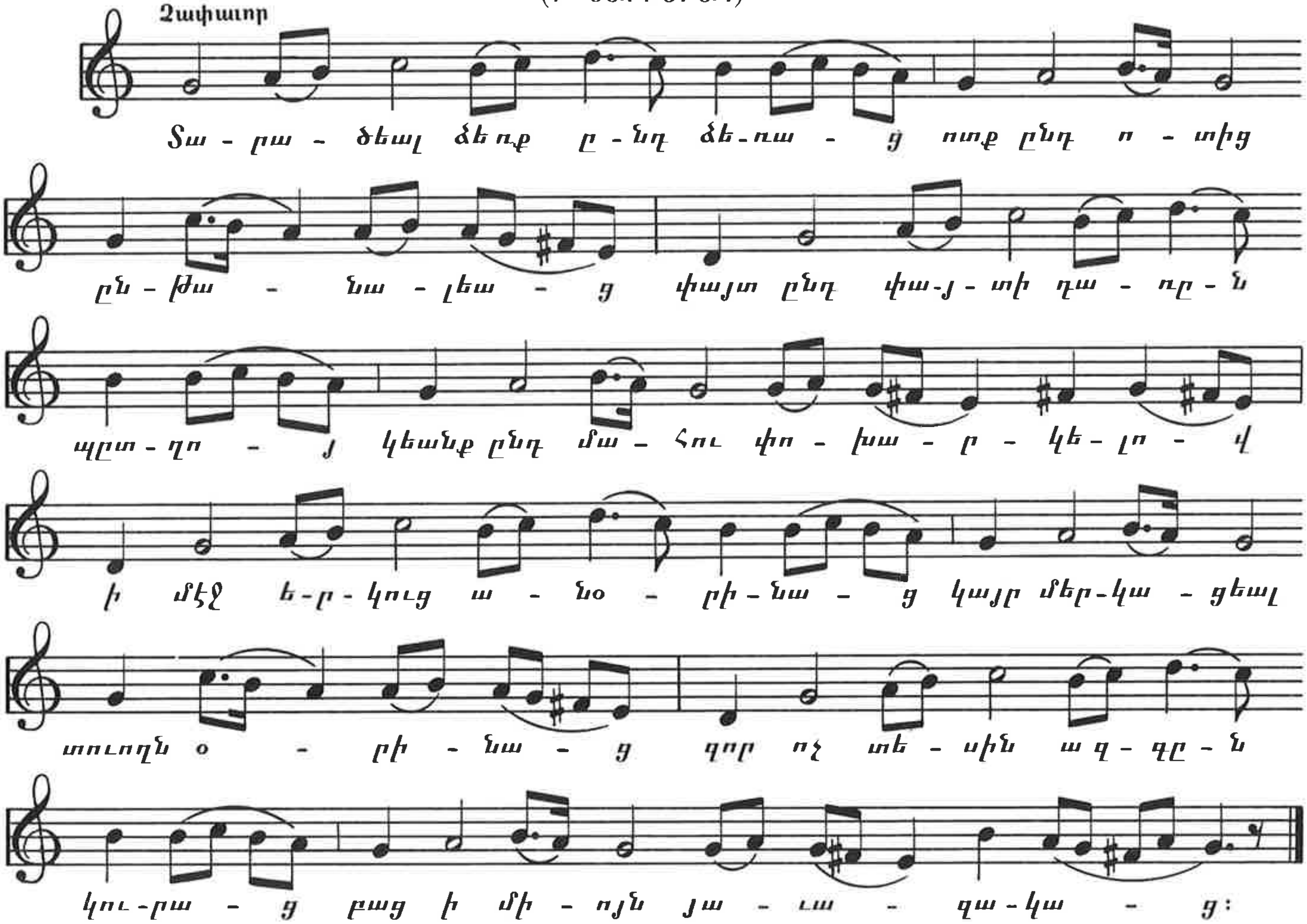
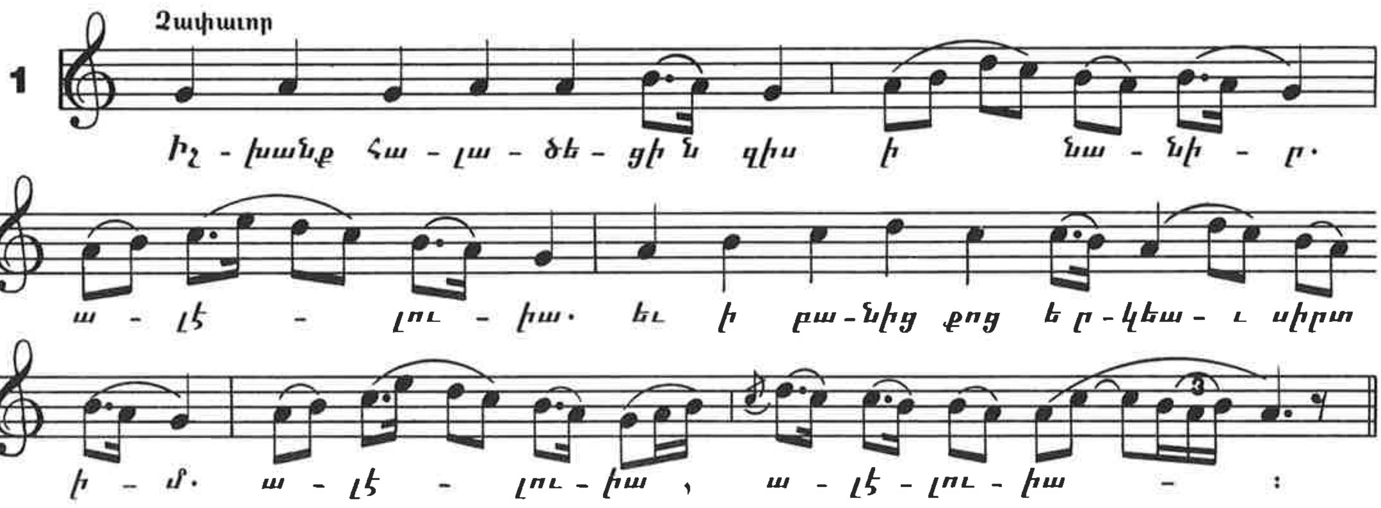
ԿԱՆՈՆԱԳԼՈՒԽ