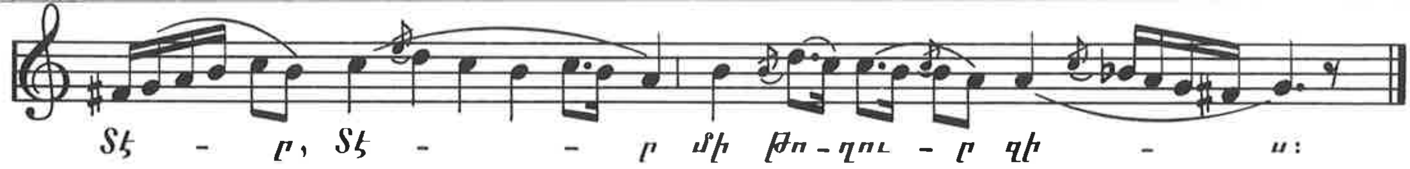

ԵՐԳ

(ԷԼԻՑ ԶՕՐԷՆՍՆ)

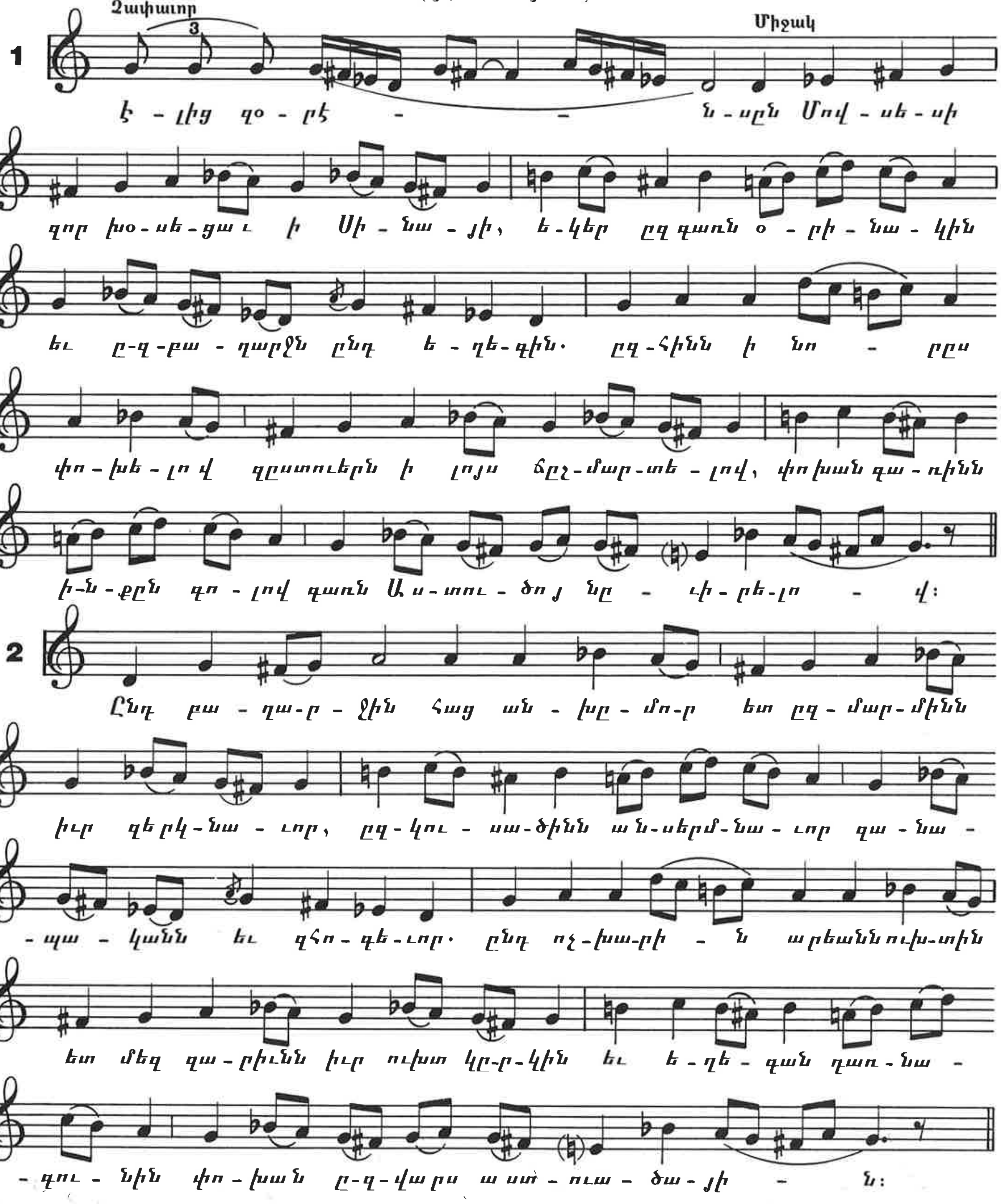

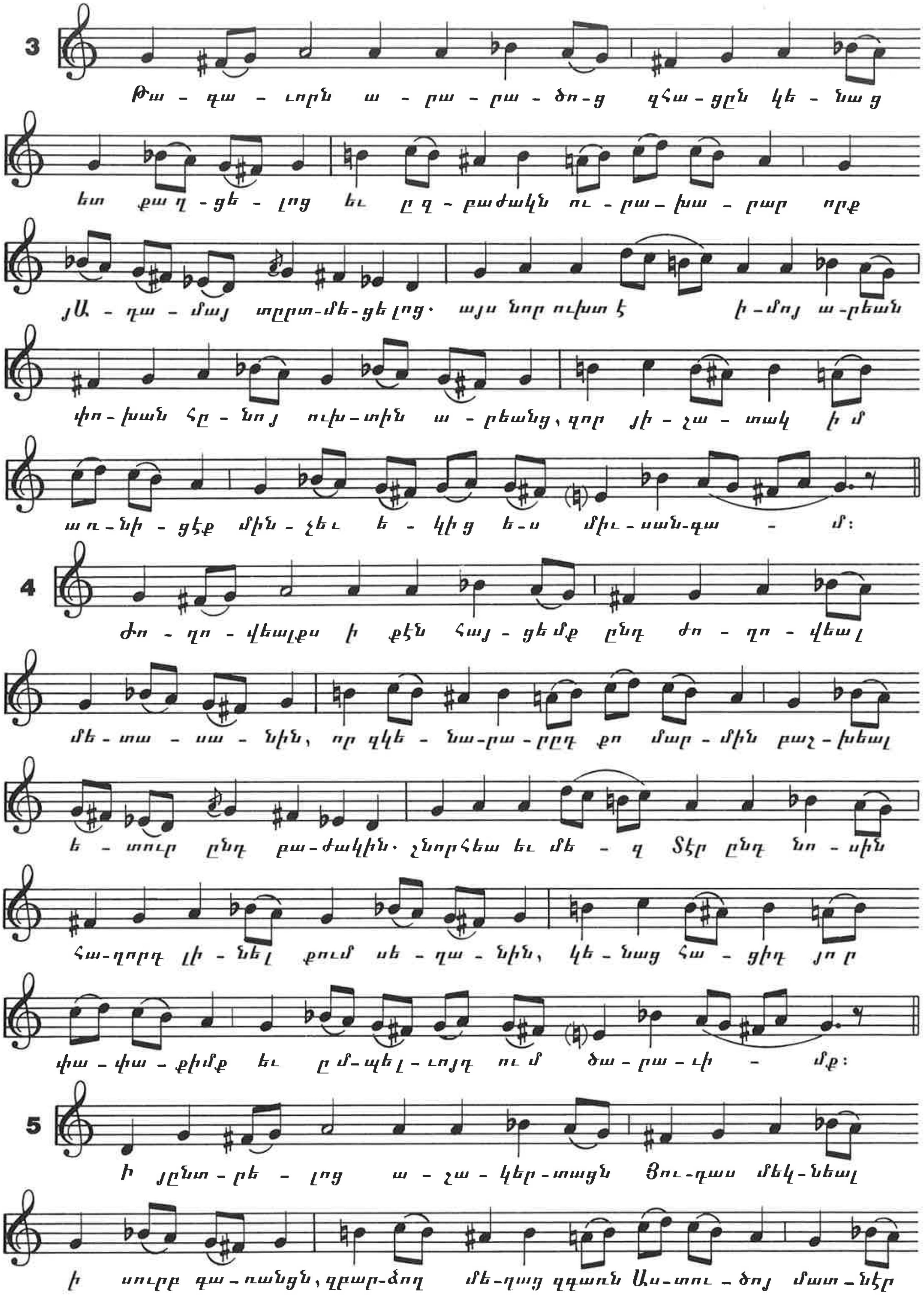
3
Թա - գա - ւորն ա - րա - րա - ծո - ց զՀա - ցըն կե - նաց
եա քաղ - ցե - լոց եւ ըզ - բաժակն ու - րա - խա - րար որք
յԱ - դա - մայ տըրտ-մե-ցե լոց· այս Նոր ուխտ է ի - մոյ ա-րեան
փո - խան Հը - Նոյ ուխ - տին ա - րեանց, զոր յի - շա - տակ ի մ
առ - Նի - ցէք մին - չեւ ե - կից ե-ս միւ - սան-գա - մ:
4
ժո - ղո - վեալքս ի քէՆ Հայ - ցեմք ընդ ժո - ղո - վեալ
մե - տա - սա - Նին, որ զկե - Նա-րա - րըդ քո մար - մին բաշ - խեալ
ե - տուր ընդ բա-ժակին· շնորհեա եւ մե - զ Տէր ընդ Նո - սին
Հա-ղորդ լի - Նել քում սե - ղա - Նին, կե - Նաց Հա - ցիդ յո ր
փա - փա - քիմք եւ ըմ-պել-ւոյդ ու մ ծա - րա - ւի - մք:
5
Ի յըՆտ - րե - լոց ա - շա - կեր - տացՆ Յու-դաս մեկ-Նեալ
ի սուրբ գա - ռանցՆ, զբար-ձող մե-ղաց զգառՆ Աս-տու - ծոյ մատ-Նէր

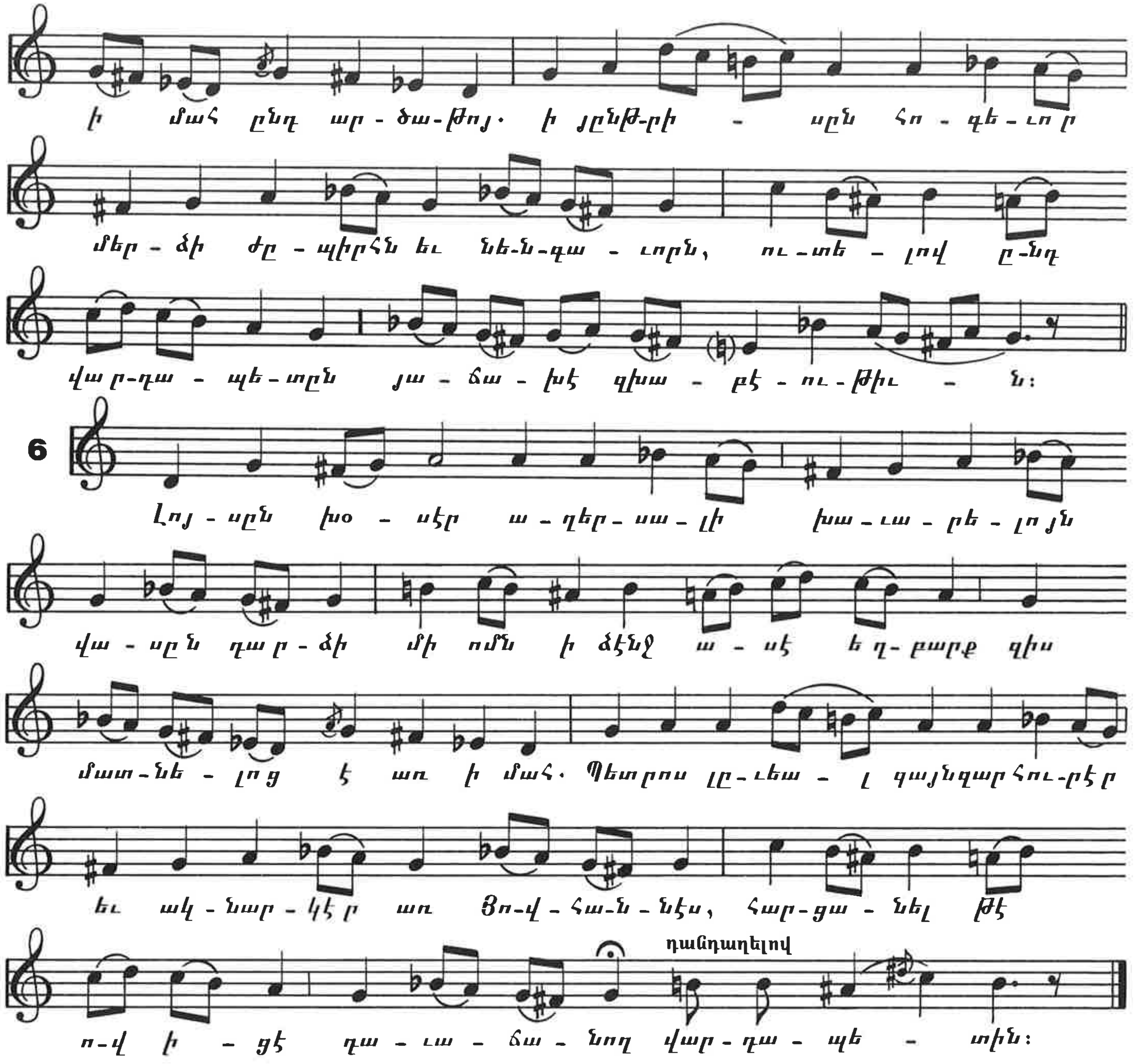
ի մահ ընդ ար-ծա-թոյ. ի յընթ-րի - սըն հո-գե-ւոր
մեր-ձի ժը-պիրհն եւ նե-ն-գա-ւորն, ու-տե-լով ը-նդ
վար-դա-պե-տըն յա-ճա-խէ զխա-բէ-ու-թիւ-ն:
6
Լոյ-սըն խօ-սէր ա-ղեր-սա-լի խա-ւա-րե-լոյն
վա-սըն դա-ր-ձի մի ոմն ի ձէնջ ա-սէ եղ-բարք զիս
մատ-նե-լոց է առ ի մահ. Պետրոս լը-ւեա-լ գայնզարհու-րէր
եւ ակ-նար-կէր առ Յո-վ-հա-ն-նէս, հար-ցա-նել թէ
դանդաղելով
ո-վ ի-ցէ դա-ւա-ճա-նող վար-դա-պե-տին:

ՍԱՂՄՈՍ

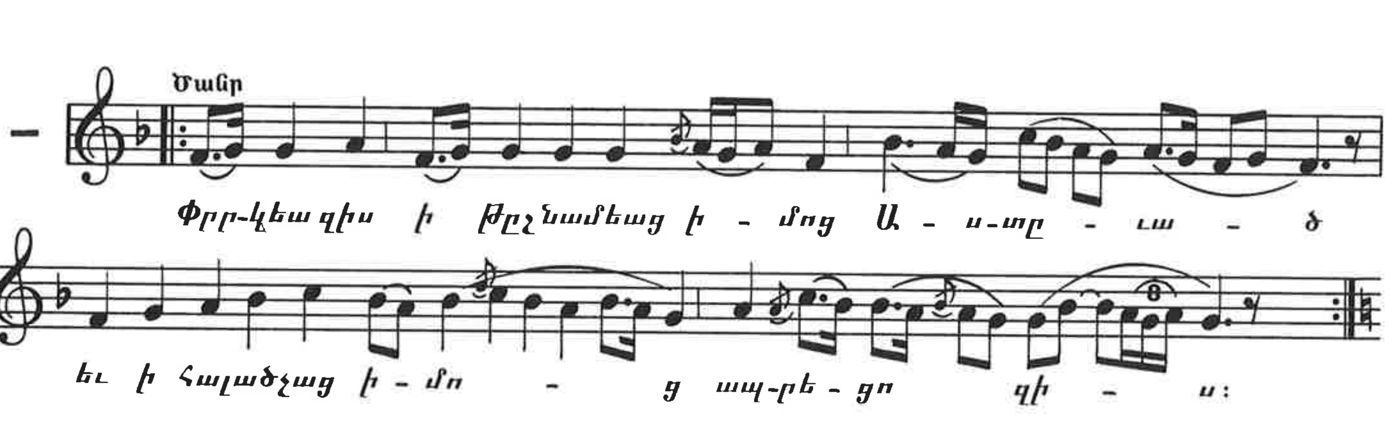
Ծանր
Փրր-կեա զիս ի թըշնամեաց ի-մոց Ա-ս-տը-ւա-ծ
եւ ի հալածչաց ի-մո-ց ապ-րե-ցո զի-ս: