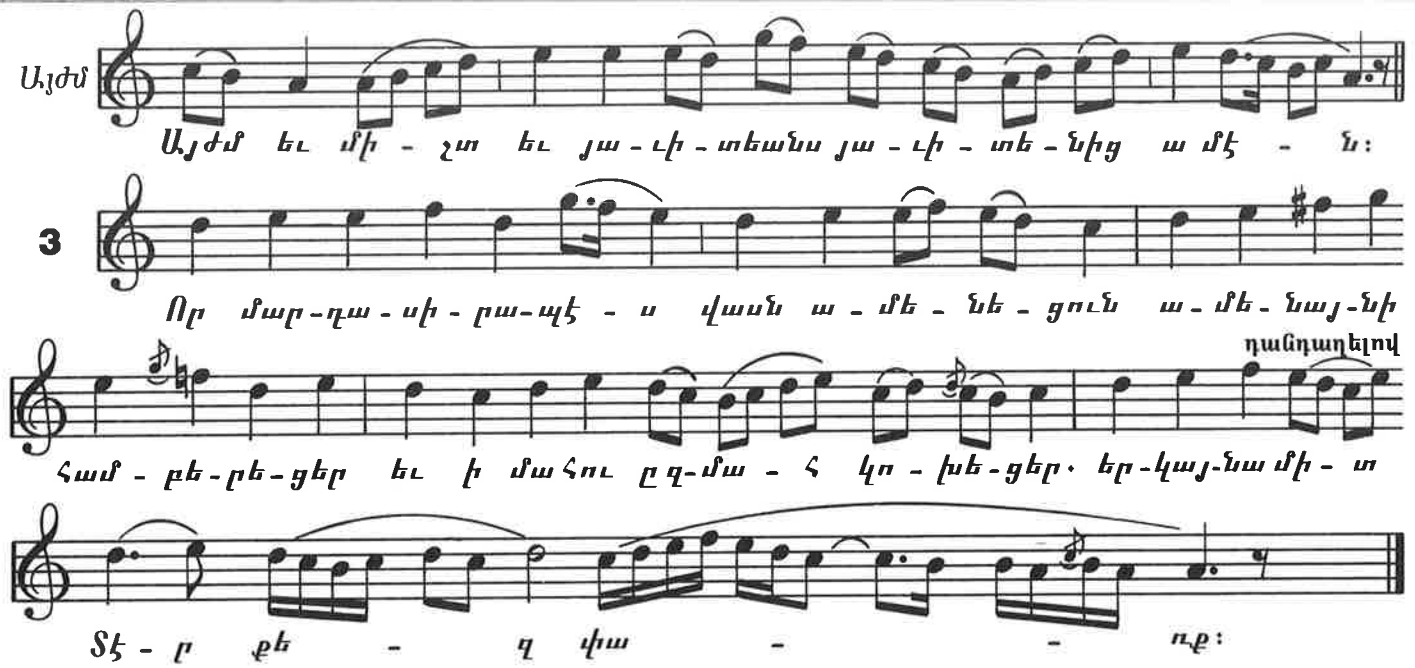
Այժմ
Այժմ եւ մի - շտ եւ յա - ւի - տեանս յա - ւի - տե - նից ա մէ - ն:
3
Որ մար-ղա - սի - րա-պէ - ս վասն ա - մե - նե - ցուն ա - մե - նայ-նի
դանդաղելով
համ - բե-րե-ցեր եւ ի մահու ըզ-մա - հ կո - խե-ցեր. եր-կայ-նա մի - տ
Տէ - ր քե - զ փա - - ռք:

ՇԱՐԱԿԱՆ ԲԿ

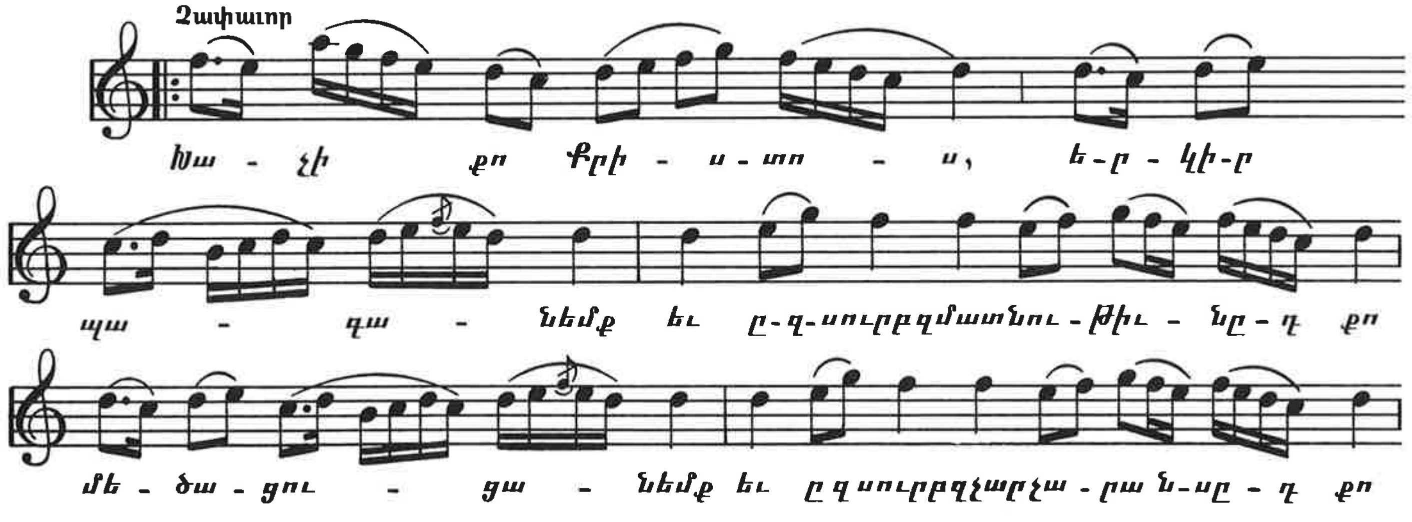
Չափաւոր
Խա - չի քո Քրի - ս - տո - ս, ե-ր - կի-ր
պա - գա - նեմք եւ ը-զ-սուրբզմատնու-թիւ - նը-դ քո
մե - ծա - ցու - ցա - նեմք եւ ըզսուրբզչարչա - րան-սը - դ քո

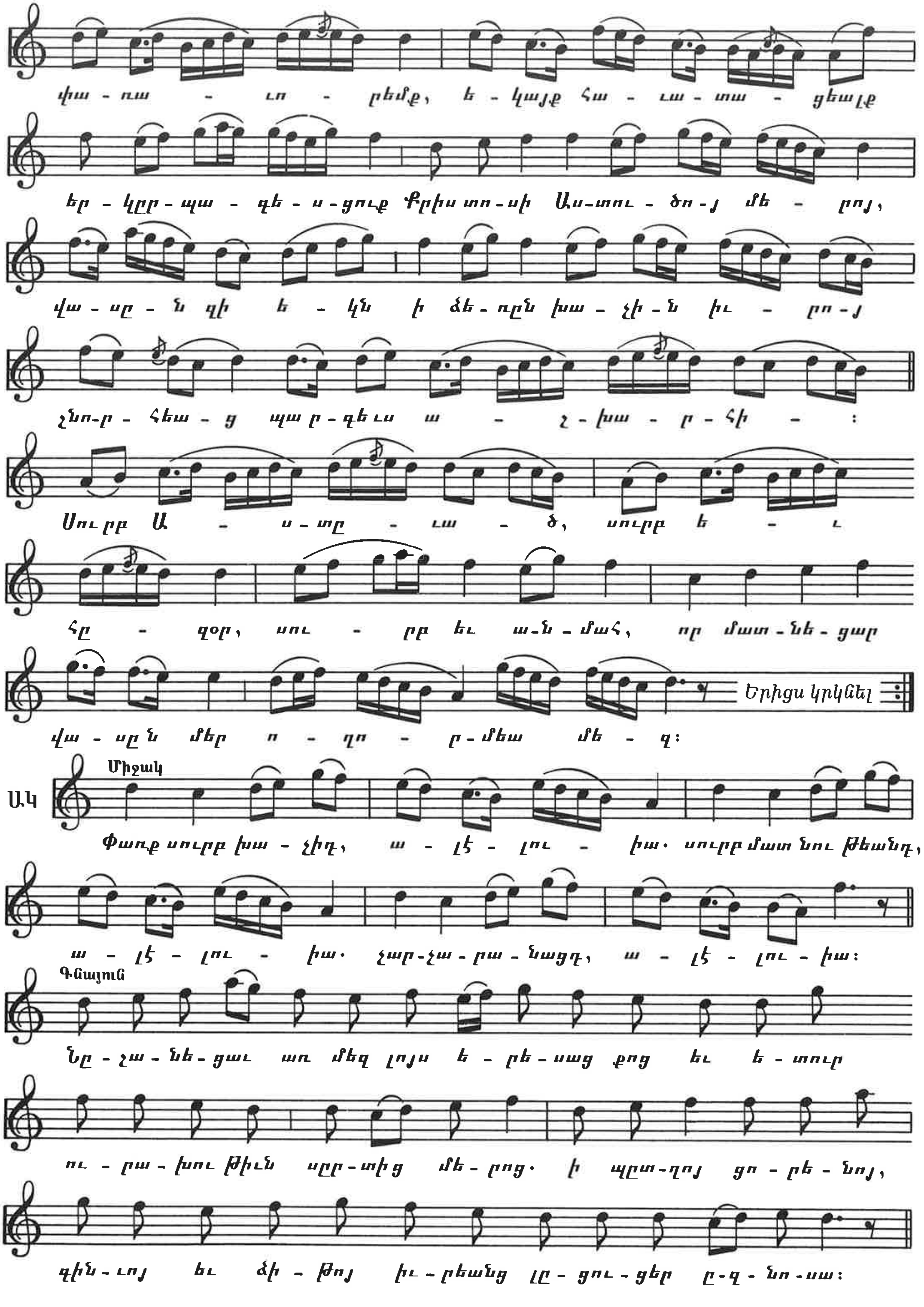
փա - ռա - ւո - րեմք, ե - կայք հա - ւա - տա - ցեալք
եր - կրր - պա - գե - ս - ցուք Քրիս տո - սի Աս - տու - ծո - յ մե - րոյ,
վա - սը - ն զի ե - կն ի ձե - ռըն խա - չի - ն իւ - րո - յ
չնո - ր - հեա - ց պա ր - գեւս ա - չ - խա - ր - հի - :
Սուրբ Ա - ս - տը - ւա - ծ, սուրբ ե - ւ
հը - զօր, սու - րբ եւ ա - ն - մահ, որ մատ - նե - ցար
վա - սը ն մեր ո - ղո - ր - մեա մե - զ:
Երիցս կրկնել
Միջակ
ԱԿ
Փառք սուրբ խա - չիդ, ա - լէ - լու - իա. սուրբ մատ նու թեանդ,
ա - լէ - լու - իա. չար - չա - րա - նացդ, ա - լէ - լու - իա:
Գնայուն
Նը - չա - նե - ցաւ առ մեզ լոյս ե - րե - սաց քոց եւ ե - տուր
ու - րա - խու թիւն սըր - տից մե - րոց. ի պըտ - ղոյ ցո - րե - նոյ,
գին - ւոյ եւ ձի - թոյ իւ - րեանց լը - ցու - ցեր ը - զ - նո - սա:

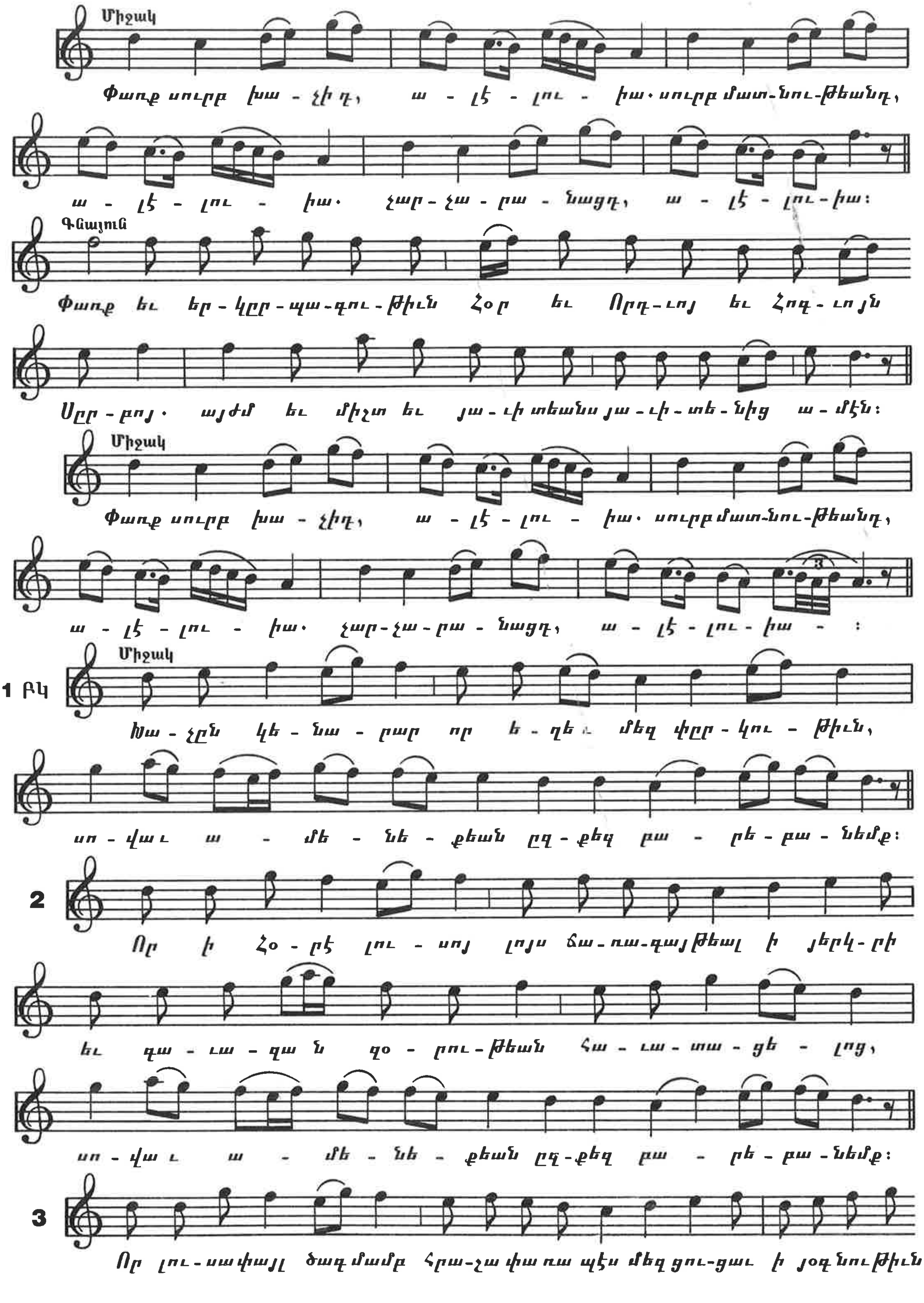
Միջակ
Փառք սուրբ խա - չիդ, ա - լէ - լու - իա · սուրբ մատ-նու-թեանդ,
ա - լէ - լու - իա · չար-չա-րա - նացդ, ա - լէ - լու-իա:
Գնայուն
Փառք եւ եր - կրր - պա - գու - թիւն Հօր եւ Որդ - ւոյ եւ Հոգ - ւոյն
Սրր - բոյ · այժմ եւ միշտ եւ յա - ւի տեանս յա - ւի - տե - նից ա - մէն:
Միջակ
Փառք սուրբ խա - չիդ, ա - լէ - լու - իա · սուրբ մատ-նու-թեանդ,
ա - լէ - լու - իա · չար-չա-րա - նացդ, ա - լէ - լու - իա - :
Միջակ
1 Բկ
Խա - չըն կե - նա - րար որ ե - ղե ւ մեզ փըր - կու - թիւն,
սո - վաւ ա - մե - նե - քեան ըզ - քեզ բա - րե - բա - նեմք:
2
Որ ի Հօ - րէ լու - սոյ լոյս ճա - ռա-գայթեալ ի յերկ-րի
եւ գա - ւա - զա ն զօ - րու - թեան հա - ւա - տա - ցե - լոց,
սո - վաւ ա - մե - նե - քեան ըզ - քեզ բա - րե - բա - նեմք:
3
Որ լու-սափայլ ծաղ մամբ Հրա-շա փա ռա պէս մեզ ցու-ցաւ ի յօգ նութիւն

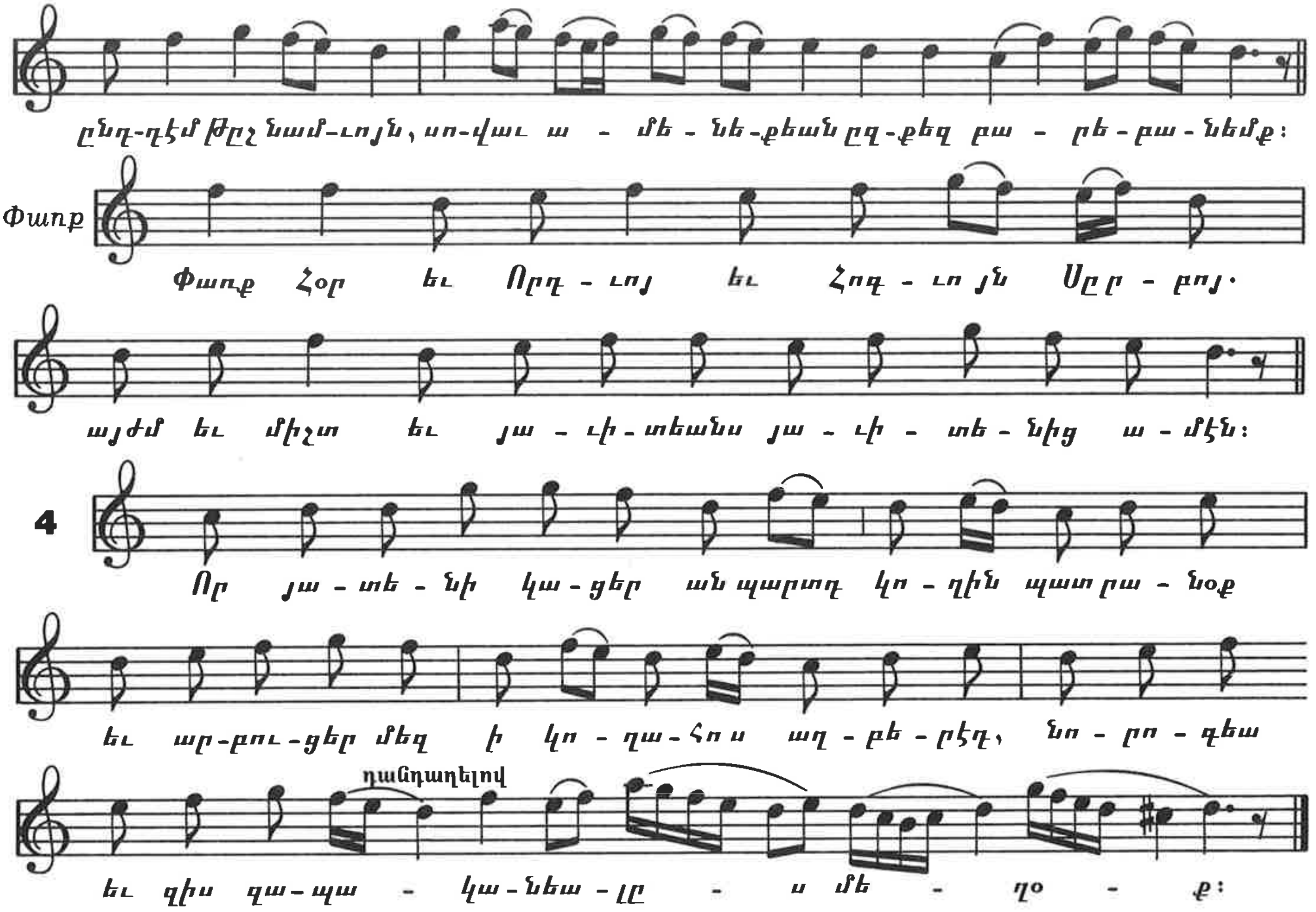

ԱՒԱԳ ՈՒՐԲԱԹ՝ ԿԱՐԳ ԽԱՉԵԼՈՒԹԵԱՆ

Խաչի քո Քրիստոս. . . եւ ըզսուրբ չարչարանսըդ քո մեծացուցանեմք եւ ըզսուրբ խաչելութիւնըդ քո փառաւորեմք, եւայլն:

Փառք սուրբ խաչիդ, ալէլուիա, չարչարանացդ, ալէլուիա, խաչելութեանդ, ալէլուիա, եւայլն:
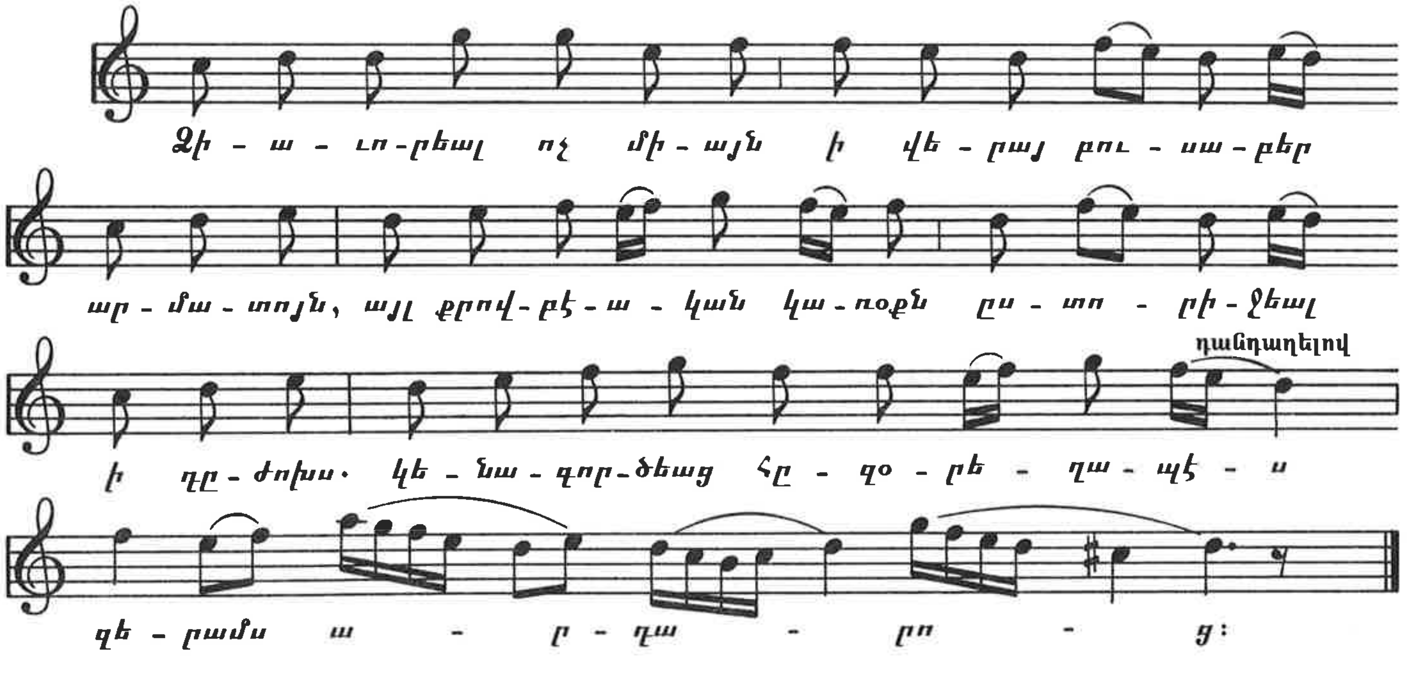
Ապա՝ Խաչն կենարար եւ Փառք Հօր: