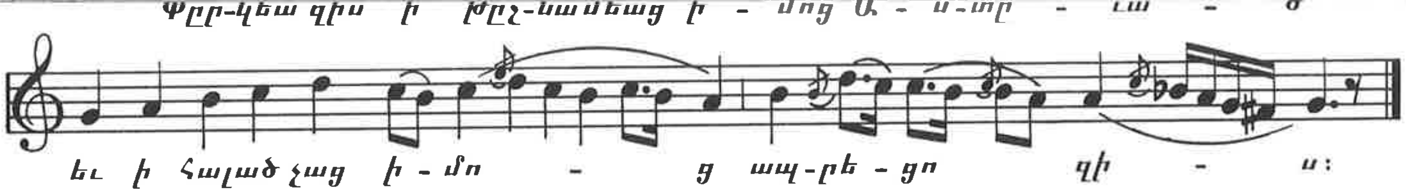

ԵՐԳ

(ԽՆԱՄՈՎ ՍԻՐՈՅՆ)

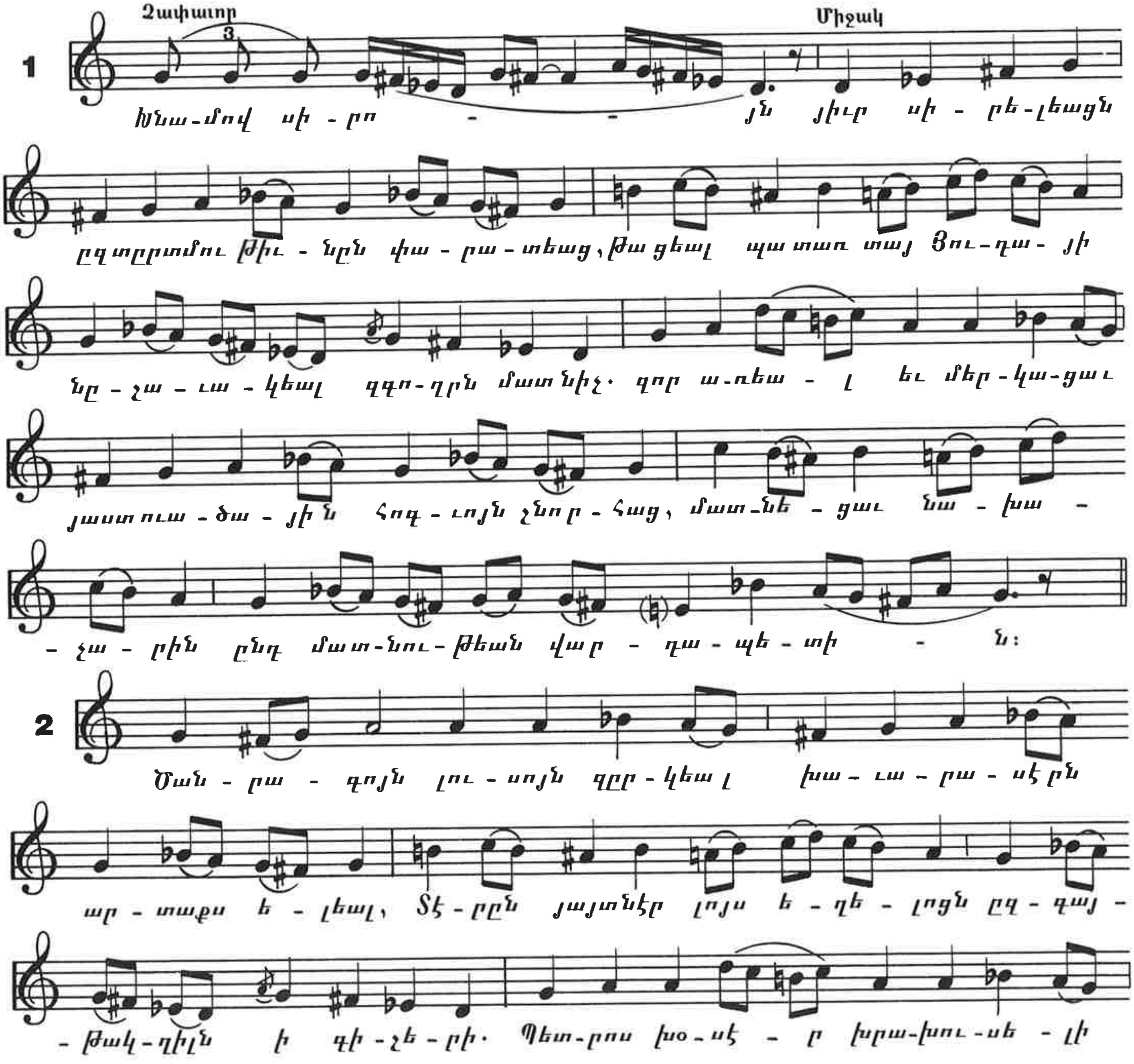

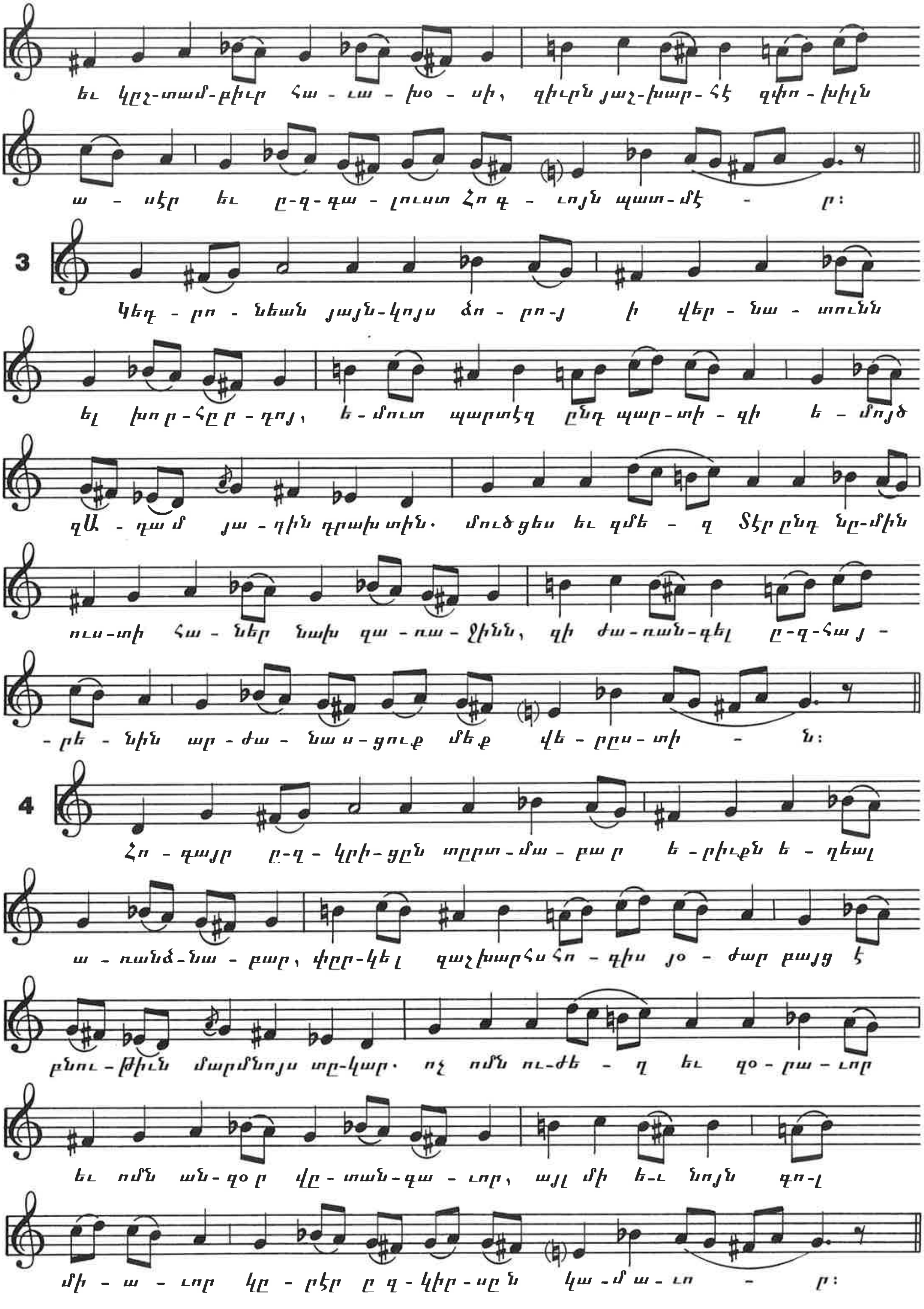
եւ կըչ-տամ-բիր հա - ւա - խօ - սի, զիւրն յաչ-խար-հէ զփո - խիլն
ա - սէր եւ ը-զ-գա - լուստ Հոգ - ւոյն պատ-մէ - ր:
3
կեդ - րո - նեան յայն-կոյս ձո - րո-յ ի վեր - նա - տունն
եւ խոր-հըր-դոյ, ե-մուտ պարտէզ ընդ պար-տի-զի ե - մոյծ
զԱ - ղամ յա - դին դրախ տին. մուծցես եւ զմե - զ Տէր ընդ նր-մին
ուս-տի հա - ներ նախ զա - ռա - ջինն, զի ժա-ռան-գել ը-զ-հայ -
-րե - նին ար - ժա - նա ս-ցուք մեք վե - րըս-տի - ն:
4
Հո - գայր ը-զ-կրի-ցըն տըրտ-մա - բար ե-րիւքն ե-ղեալ
ա - ռանձ-նա - բար, փըր-կել զաչխարհս հո - գիս յօ - ժար բայց է
բնու-թիւն մարմնոյս տը-կար. ոչ ումն ու-ժե - ղ եւ զօ - րա - ւոր
եւ ումն ան-զօր վը - տան-գա - ւոր, այլ մի ե-ւ նոյն գո-լ
մի - ա - ւոր կը - րեր ըզ - կեր - սըն կա - մա - ւո - ր:

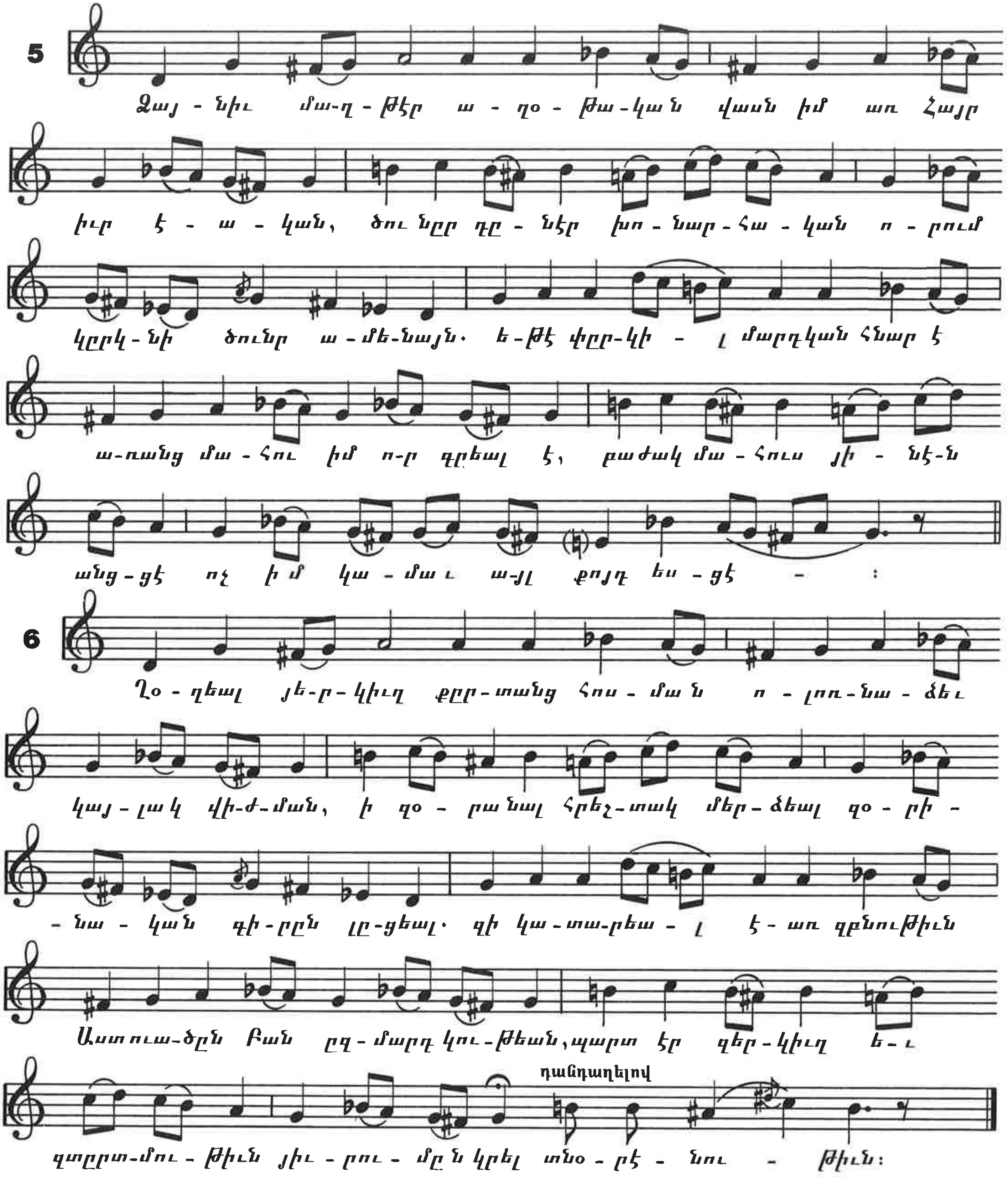
5
Ձայ - նիւ մա-ղ-թէր ա - ղօ - թա-կան վասն իմ առ Հայր
իւր է - ա - կան, ծու նըր դը - նէր խո - նար-հա - կան ո - րում
կըրկ-նի ծունր ա-մե-նայն. ե-թէ փըր-կի - լ մարդկան հնար է
ա-ռանց մա - հու իմ ո-ր գըրեալ է, բաժակ մա - հուս յի - նէ-ն
անց - ցէ ոչ ի մ կա - մա ւ ա-յլ քոյդ եւ - ցէ - :
6
Ղօ - ղեալ յե-ր-կիւղ քըր-տանց հոս - մա ն ո - լոռ-նա - ձեւ
կայ - լա կ վի-ժ-ման, ի զօ - րա նալ հրեշ-տակ մեր-ձեալ զօ - րի -
- նա - կան գի-րըն լը-ցեալ. զի կա-տա-րեա - լ է - առ զընութիւն
Աստուա-ծըն Բան ըզ-մարդ կու-թեան, պարտ էր զեր-կիւղ ե-ւ
դանդաղելով
զտըրտ-մու - թիւն յիւ - րու - մըն կրել տնօ - րէ - նու - թիւն:

ՍԱՂՄՈՍ

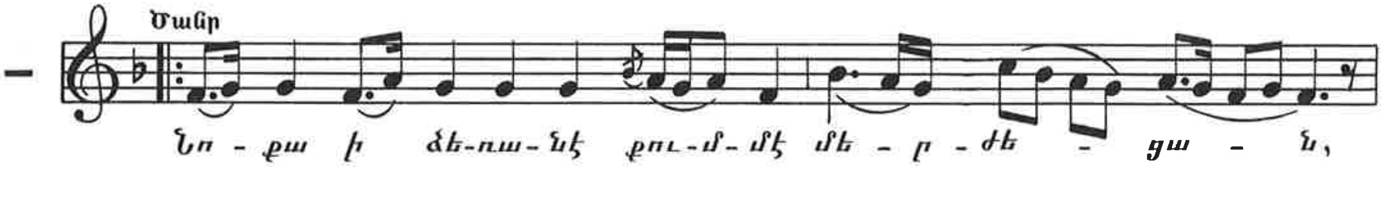
Տանր
Նո - քա ի ձե-ռա - նէ քու-մ-մէ մե - ր - ժե - ցա - ն,