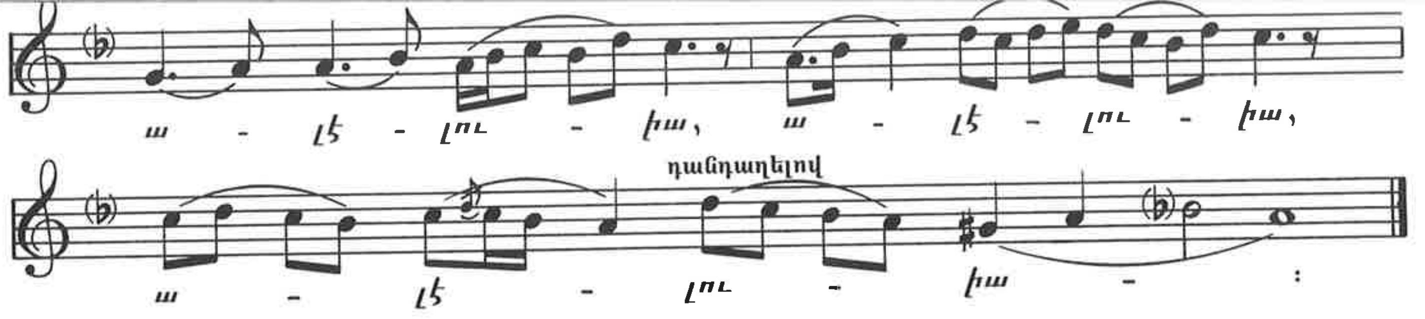

ՀԱՐՑ ԳՁ

(Ա. ՏԱՐԲԵՐԱԿ)

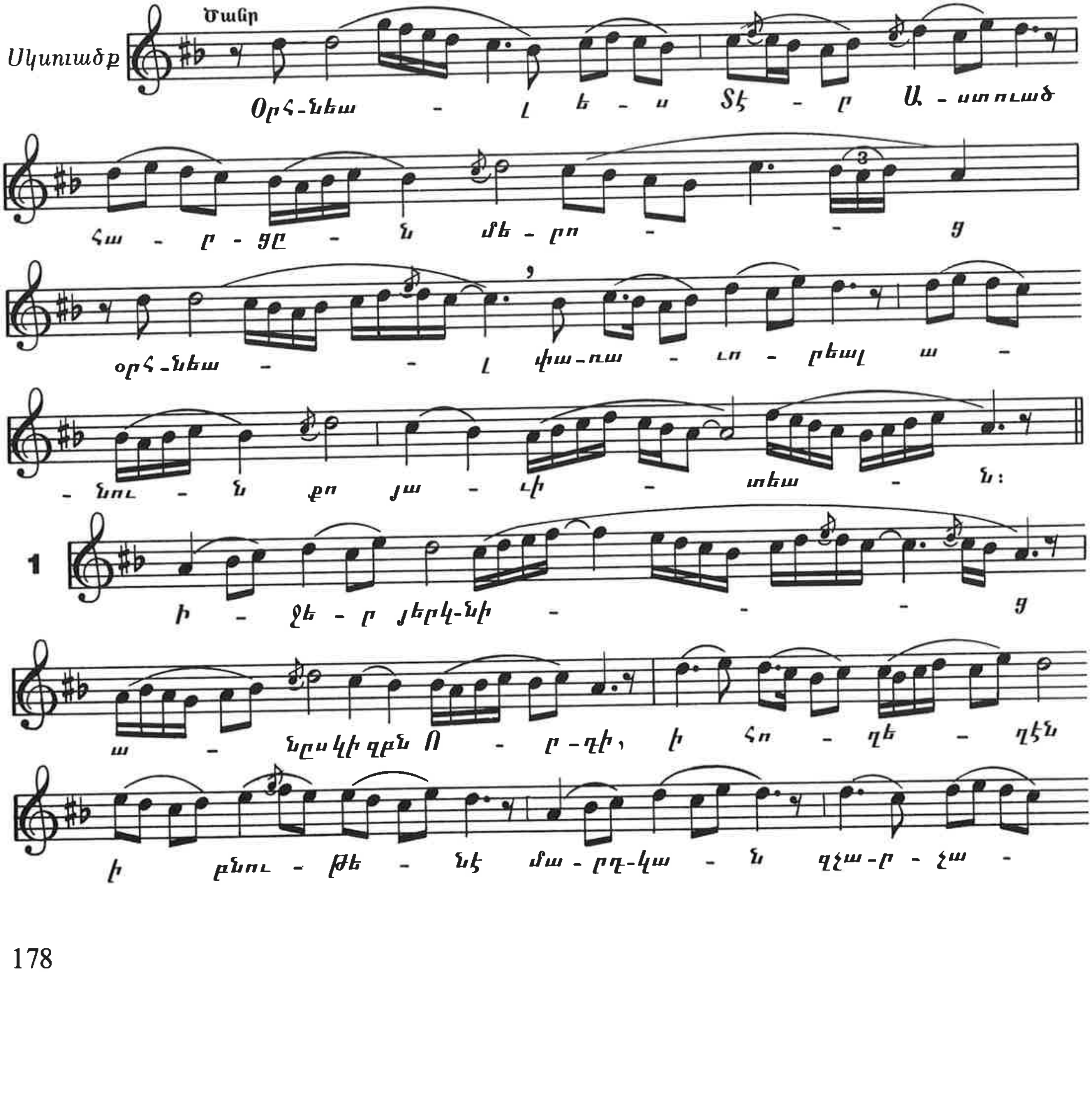

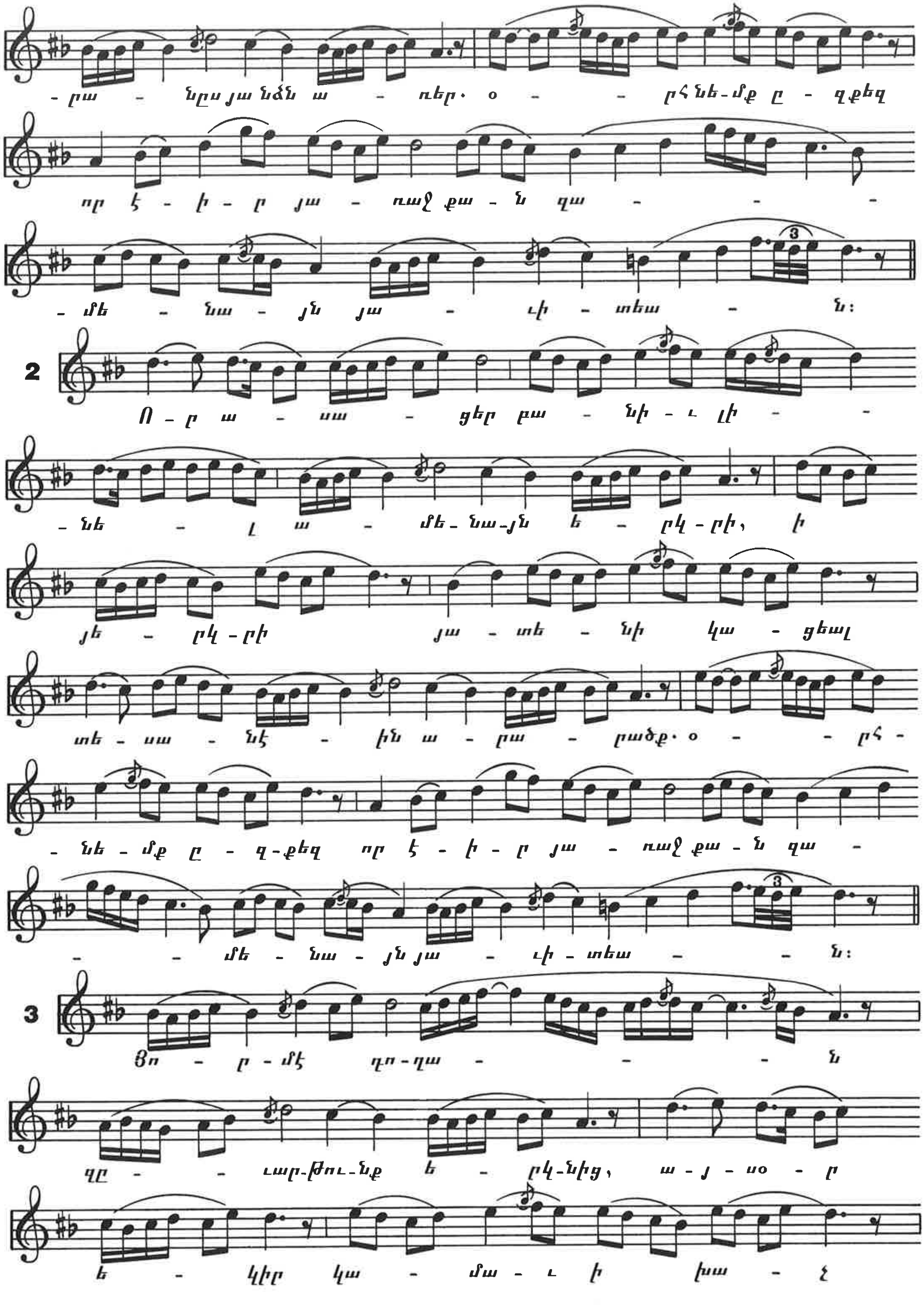
-րա - նըսյանձն ա - ռեր. օ - - րհնե-մք ը - զքեզ
որ է - ի - ր յա - ռաջ քա - ն զա - - -
- մե - նա - յն յա - ւի - տեա - ն:
2
Ո - ր ա - սա - ցեր բա - նի - ւ լի -
- նե - լ ա - մե-նա-յն ե - րկ-րի, ի
յե - րկ-րի յա - տե - նի կա - ցեալ
տե - սա - նէ - ին ա - րա - րածք. օ - - րհ-
- նե - մք ը - զ-քեզ որ է - ի - ր յա - ռաջ քա - ն զա -
- - մե - նա - յն յա - ւի - տեա - - ն:
3
Յո - ր-մէ ղո-ղա - - - ն
զը - - ւար-ճու-նք ե - րկ-նից, ա - յ - սօ - ր
ե - կիր կա - մա - ւ ի խա - չ

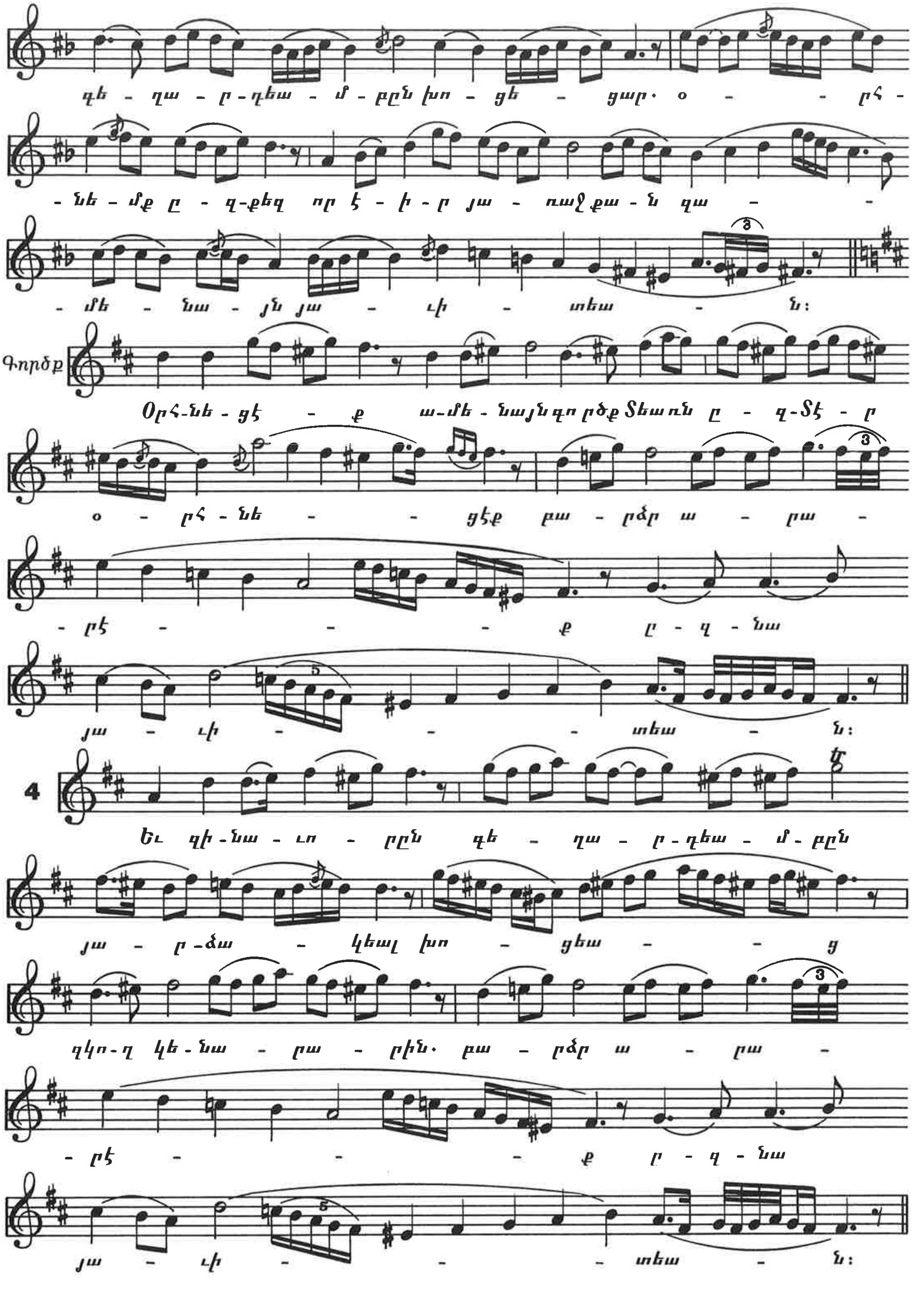
գե - ղա - ր - ղեա - մ - բըն խո - ցե - ցար· օ - - րհ -
- նե - մք ը - զ-քեզ որ է - ի - ր յա - ռաջ քա - ն զա - -
- մե - նա - յն յա - ւի - տեա - ն:
Գործք
Օրհ-նե - ցէ - ք ա-մե - նայնգործք Տեառն ը - զ-Տէ - ր
օ - րհ - նե - - ցէք բա - րձր ա - րա -
- րէ - - - ք ը - զ - նա
յա - ւի - - - տեա - ն:
4
Եւ զի-նա - ւո - րըն գե - ղա - ր - ղեա - մ - բըն
յա - ր -ձա - կեալ խո - ցեա - - ց
զկո-ղ կե-նա - րա - րին· բա - րձր ա - րա -
- րէ - - - ք ը - զ - նա
յա - ւի - - - տեա - ն:

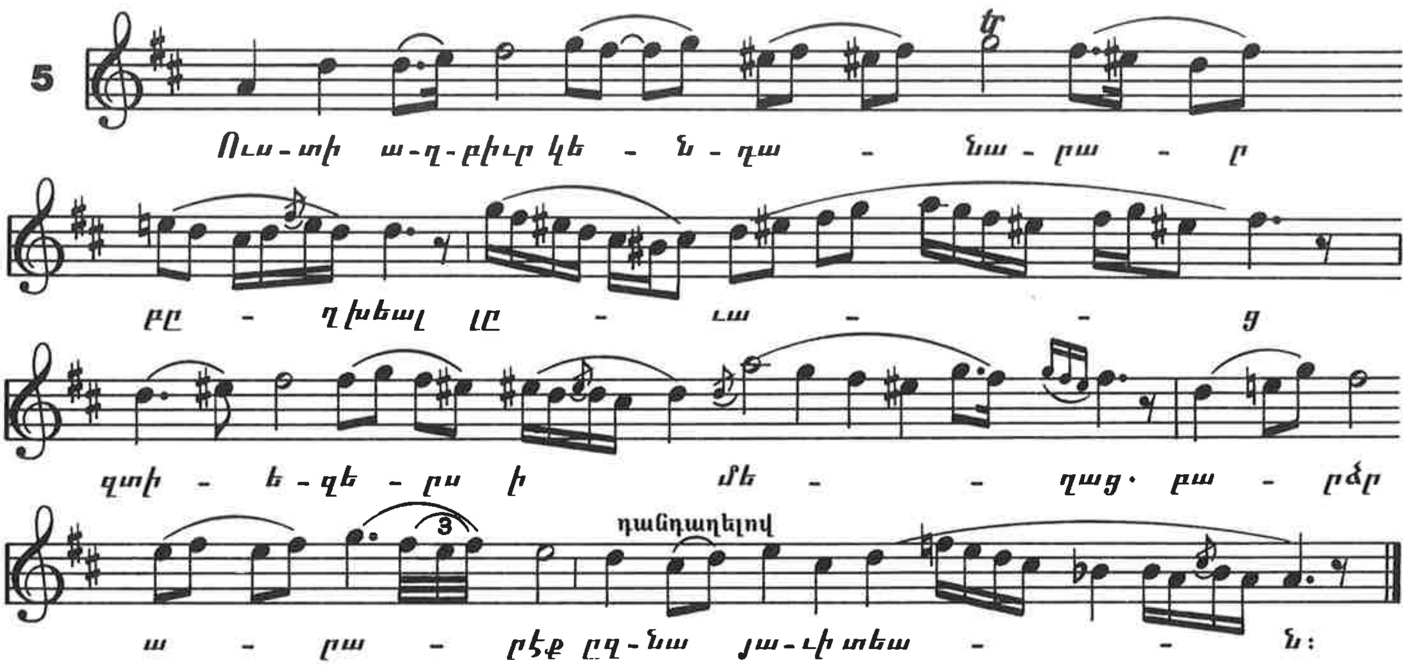

ՄԵԾԱՑՈՒՍՑԷ ԳԶ
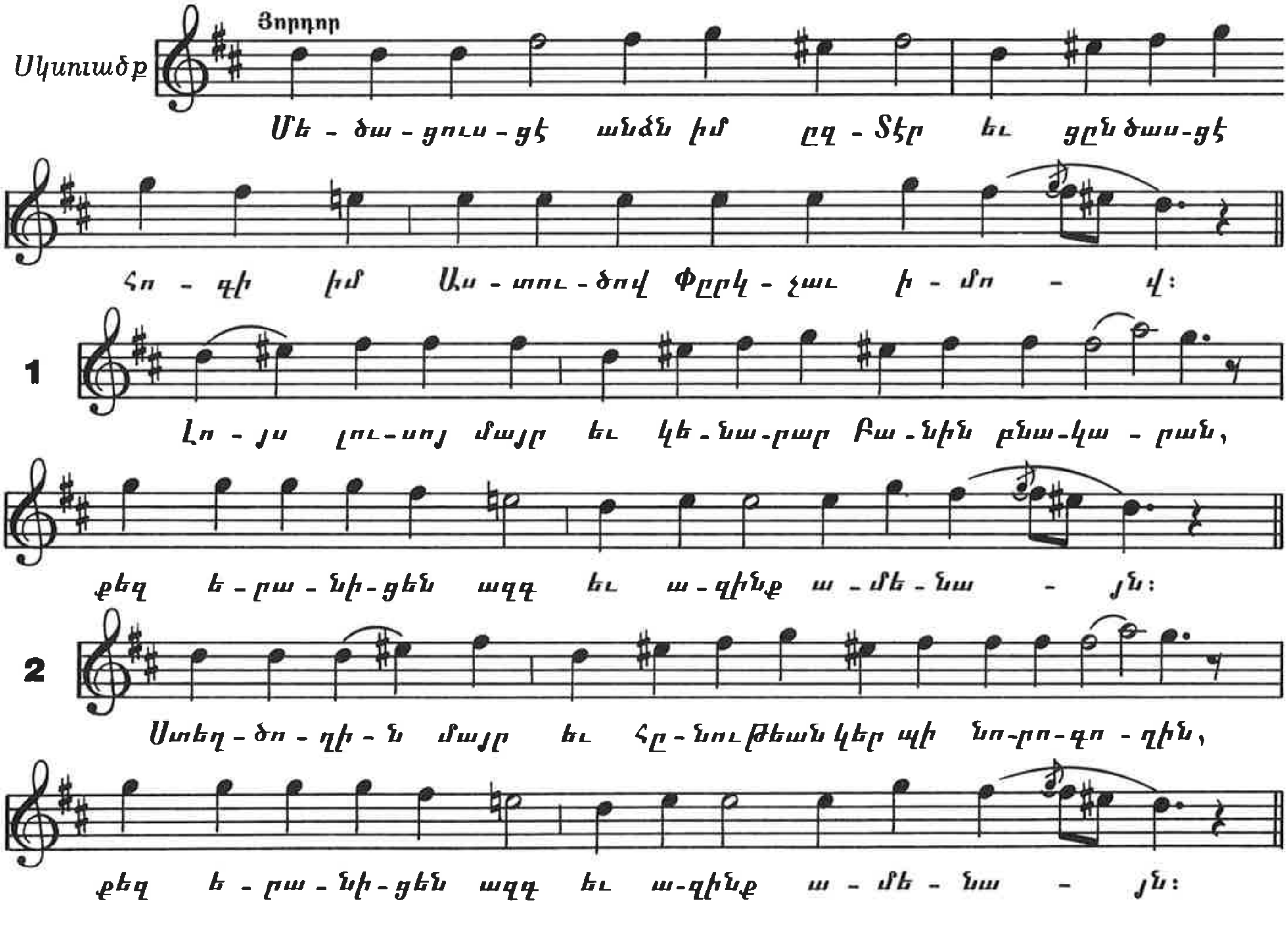
(Դարձուածք)