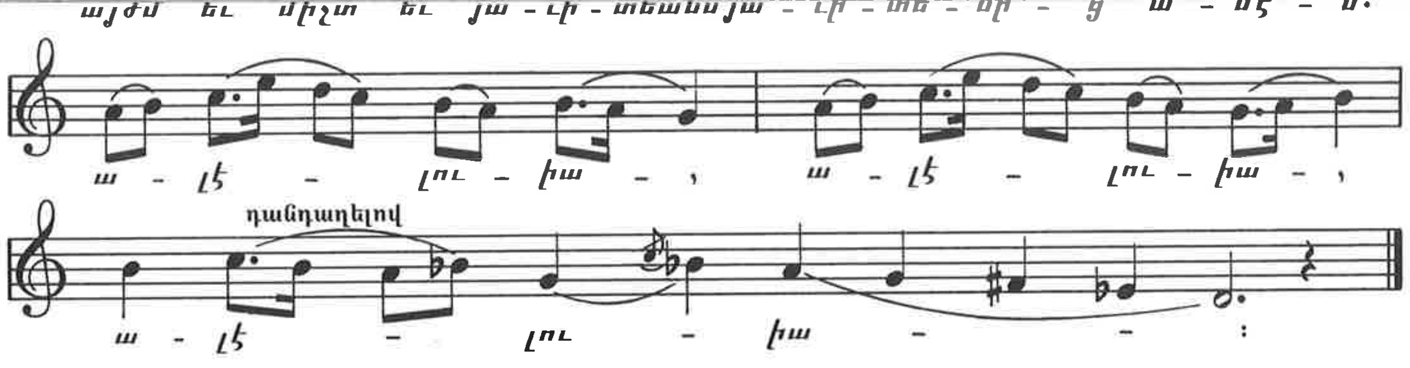

ՕՐՀՆՈՒԹԻՒՆ ԲԶ

(Ա. ՏԱՐԲԵՐԱԿ)

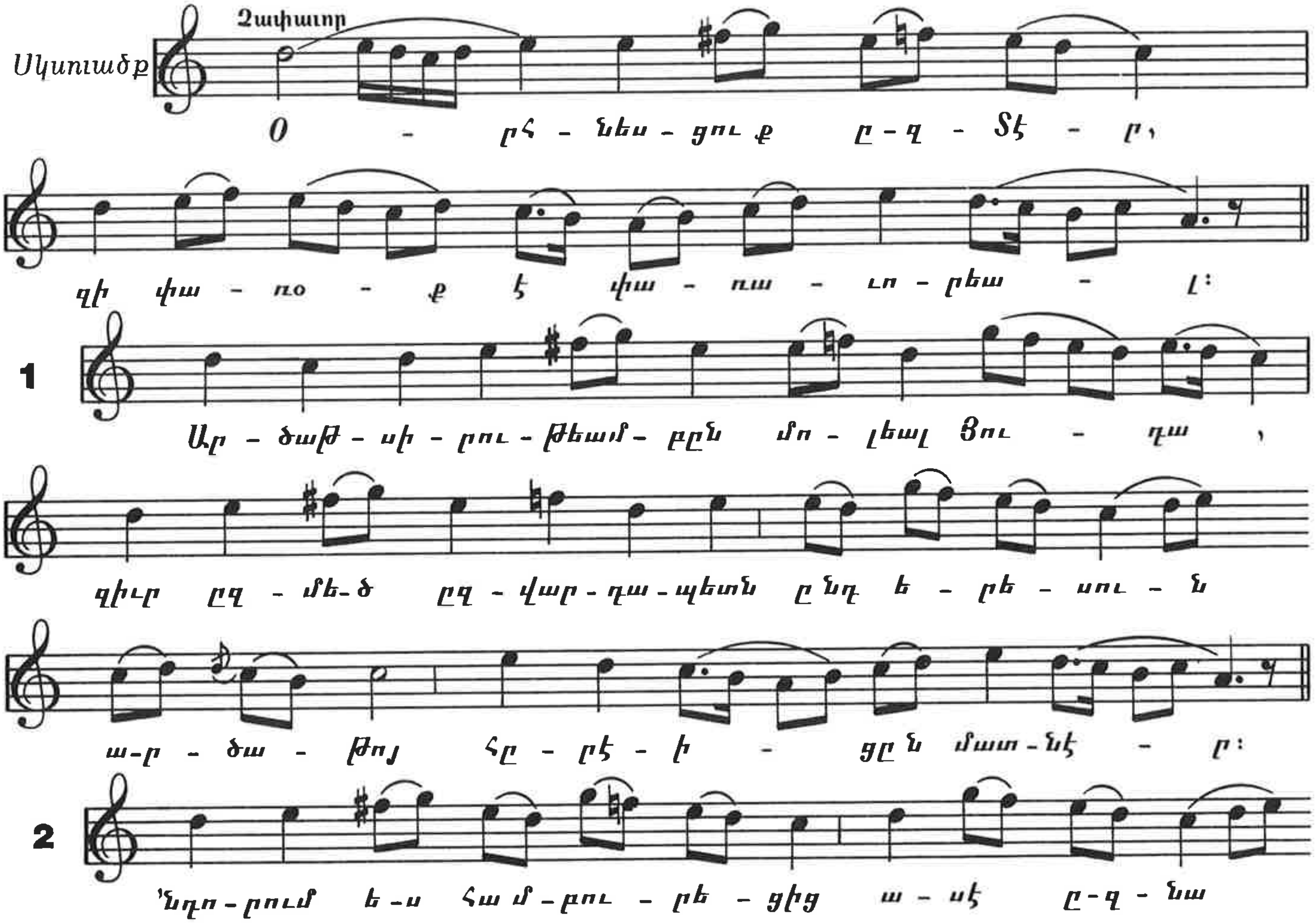

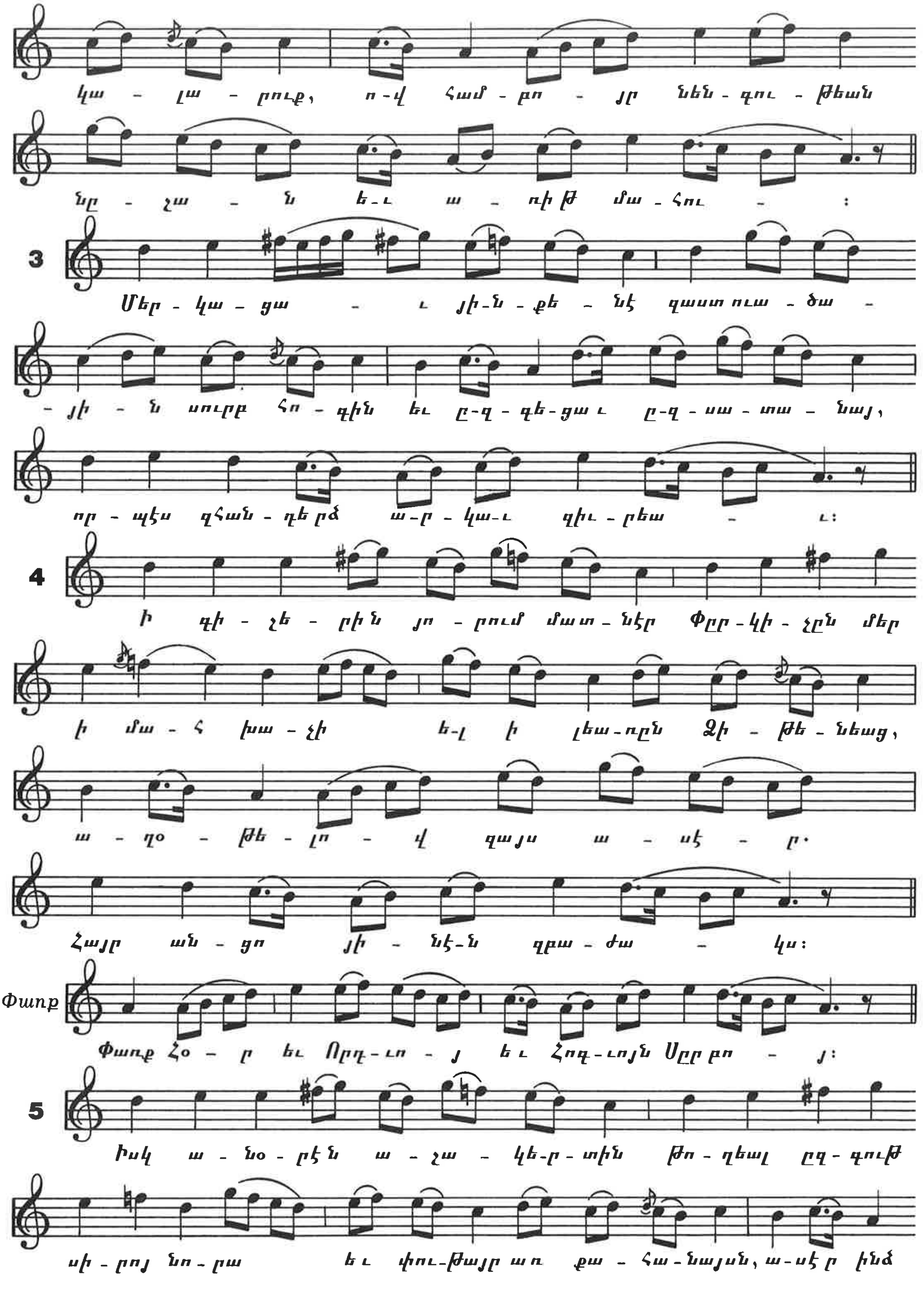
կա - լա - րուք, ո-վ համ - բո - յր նեն - գու - թեան
նը - չա - ն ե-ւ ա - ուի թ մա - հու - :
3
Մեր - կա - ցա - ւ յի-ն - քե - նէ զատուա - ծա -
- յի - ն սուրբ հո - գին եւ ը-գ - գե-ցա ւ ը-գ - սա - տա - նայ,
որ - պէս գհան - դե րձ ա-ր - կա-ւ գիւ - րեա - ւ:
4
Ի գի - չե - րին յո - րում մատ - նէր Փըր - կի - չըն մեր
ի մա - հ խա - չի ե-լ ի լեա-ռըն Ձի - թե - նեաց,
ա - ղօ - թե - լո - վ զայս ա - սէ - ր.
Հայր ան - ցո յի - նէ-ն զբա - ժա - կս:
Փառք
Փառք Հօ - ր եւ Որդ-ւո - յ ե ւ Հոգ-ւոյն Սըր բո - յ:
5
Իսկ ա - նօ - րէն ա - չա - կե-ր-տին թո - ղեալ ըզ - գութ
սի - րոյ նո - րա ե ւ փու-թայր առ քա - հա-նայսն, ա-սէ ր ինձ

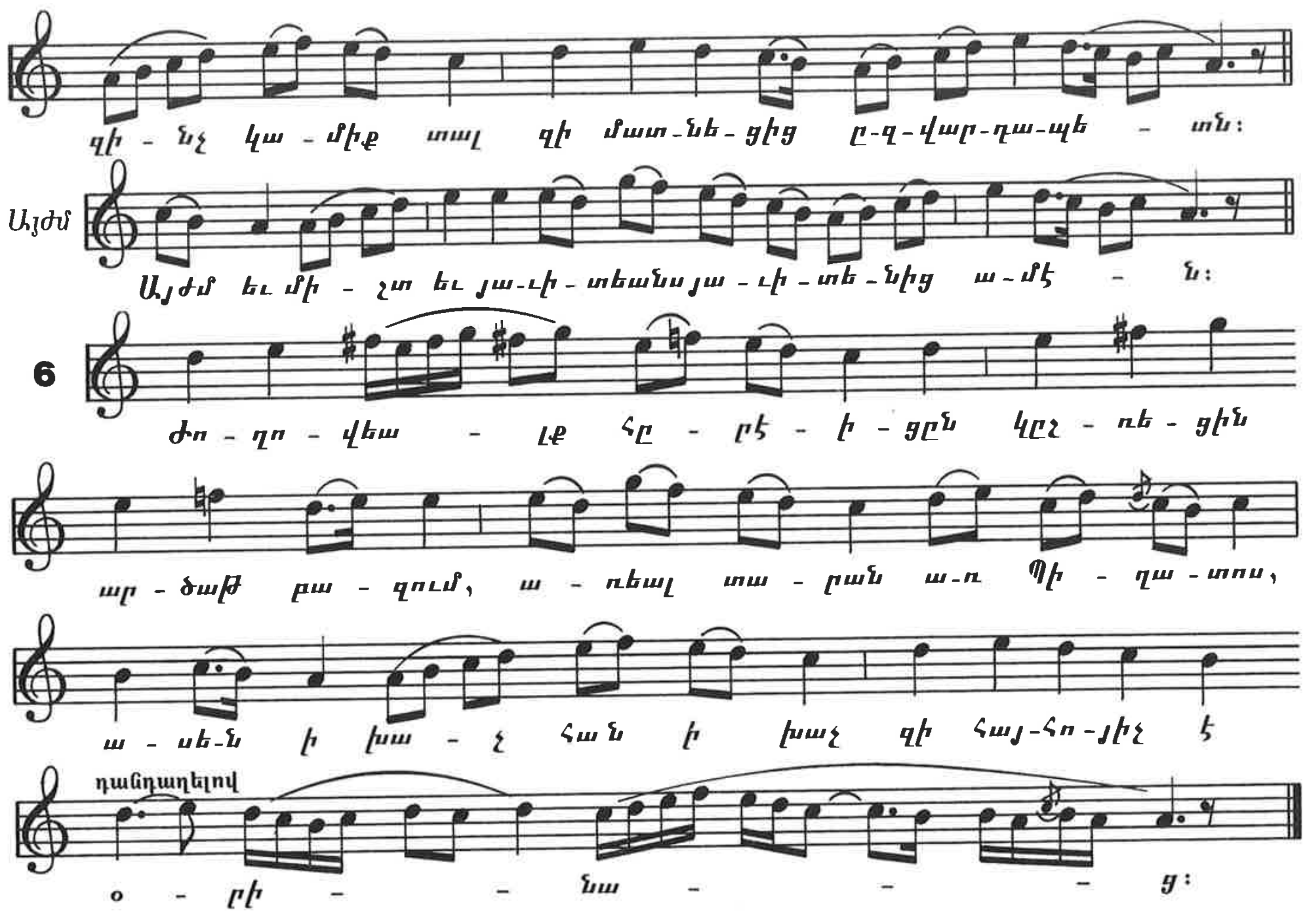

ՕՐՀՆՈՒԹԻՒՆ ԲՋ
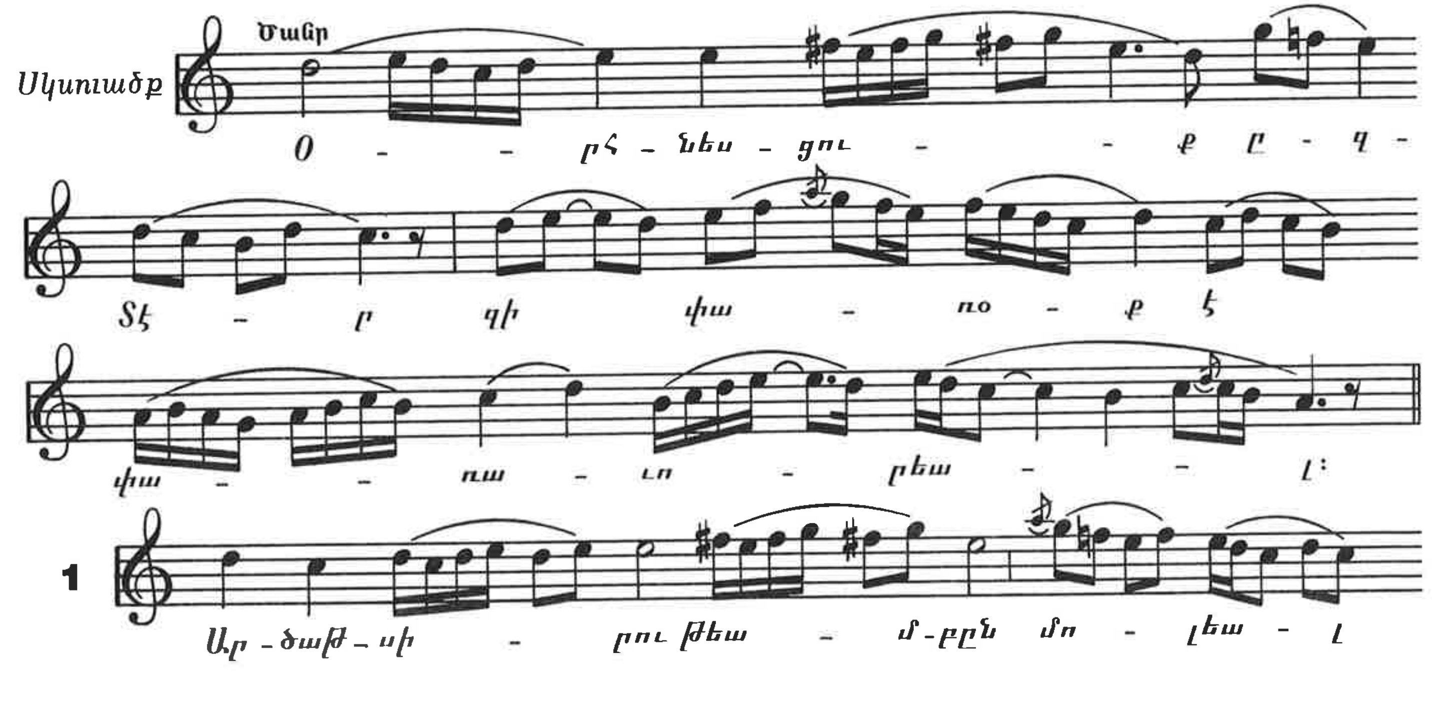
(Բ. ՏԱՐԲԵՐԱԿ)