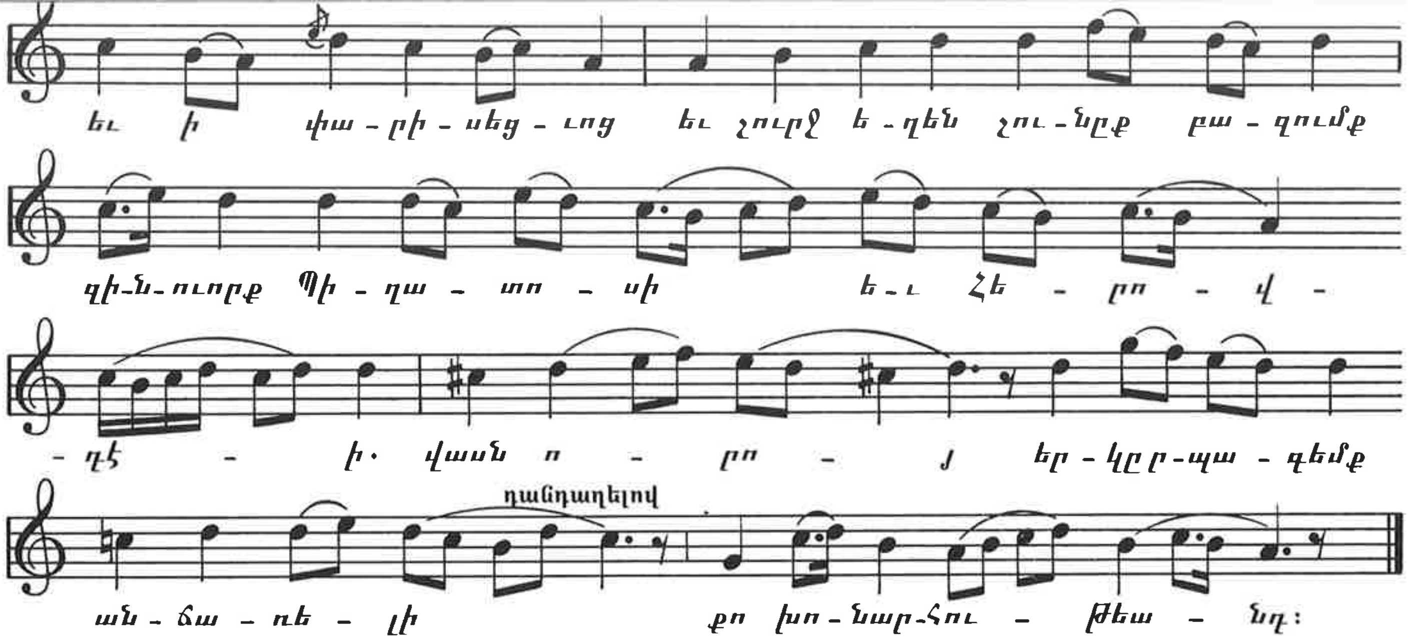
եւ ի փա-րի-սեց-ւոց եւ շուրջ ե-ղեն շու-նըք բա-զումք
զի-նուորք Պի-ղա-տո-սի ե-ւ Հե-րո-վ-
-դէ-ի. վասն ո-րո-յ եր-կը ր-պա-գեմք
ղանդաղելով
ան-ճա-ռե-լի քո խո-նար-հու-թեա-նդ:

ՍԱՂՄՈՍ

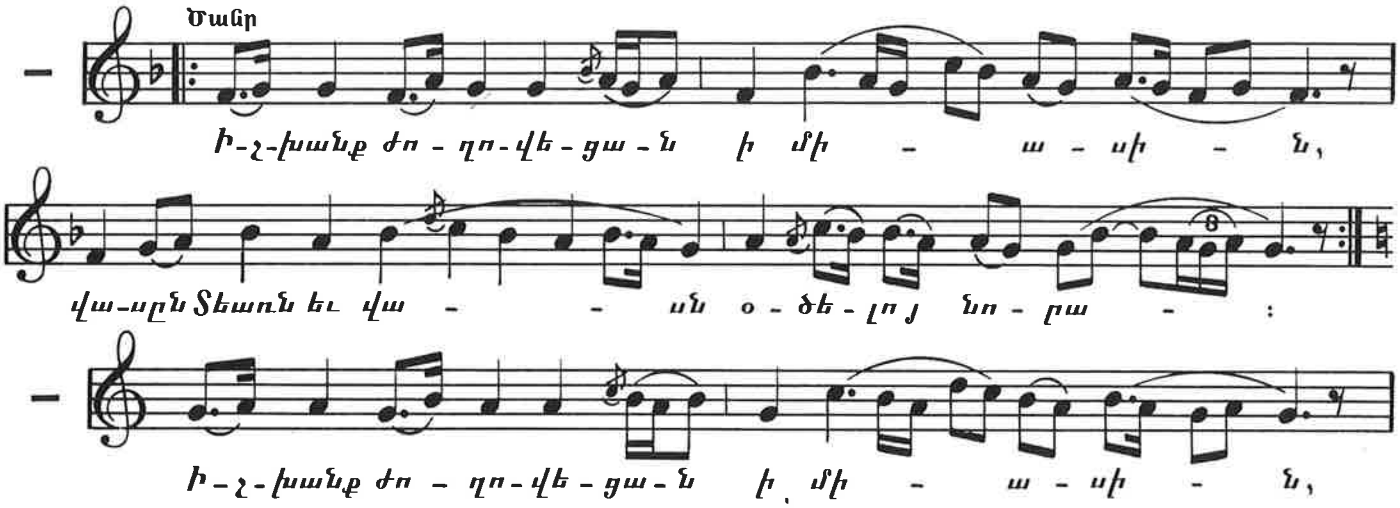
Տանր
Ի-շ-խանք ժո-ղո-վե-ցա-ն ի մի-ա-սի-ն,
վա-սըն Տեառն եւ վա-ն օ-ծե-լո յ նո-րա :
Ի-շ-խանք ժո-ղո-վե-ցա-ն ի մի-ա-սի-ն,

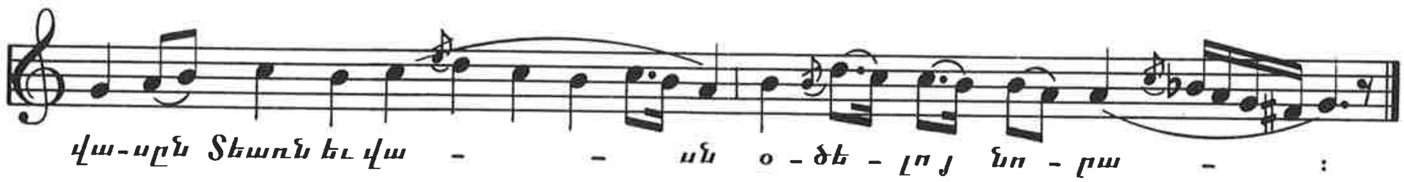
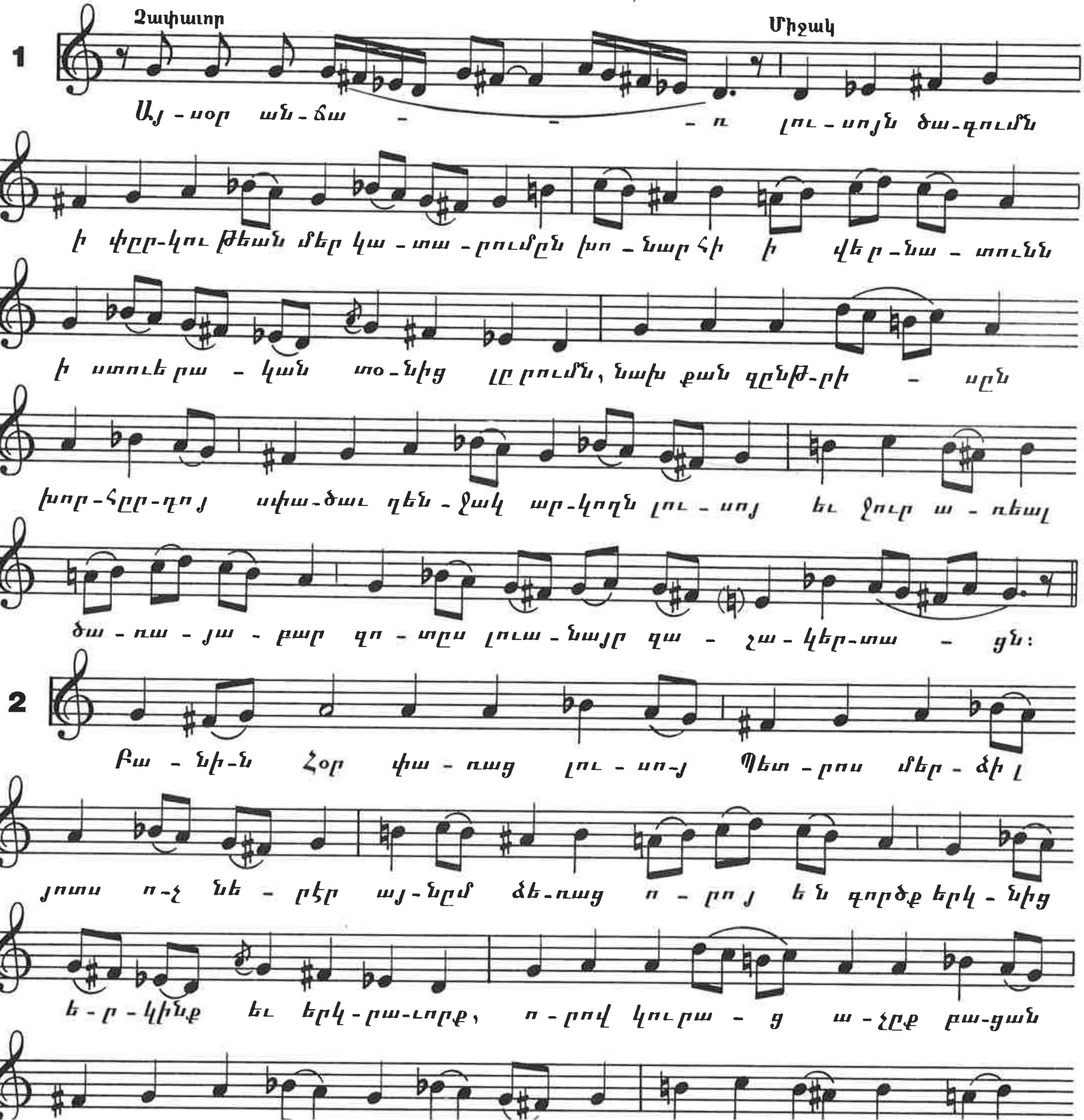
ԵՐԳ
(ԱՅՍՕՐ ԱՆՃԱՌ)