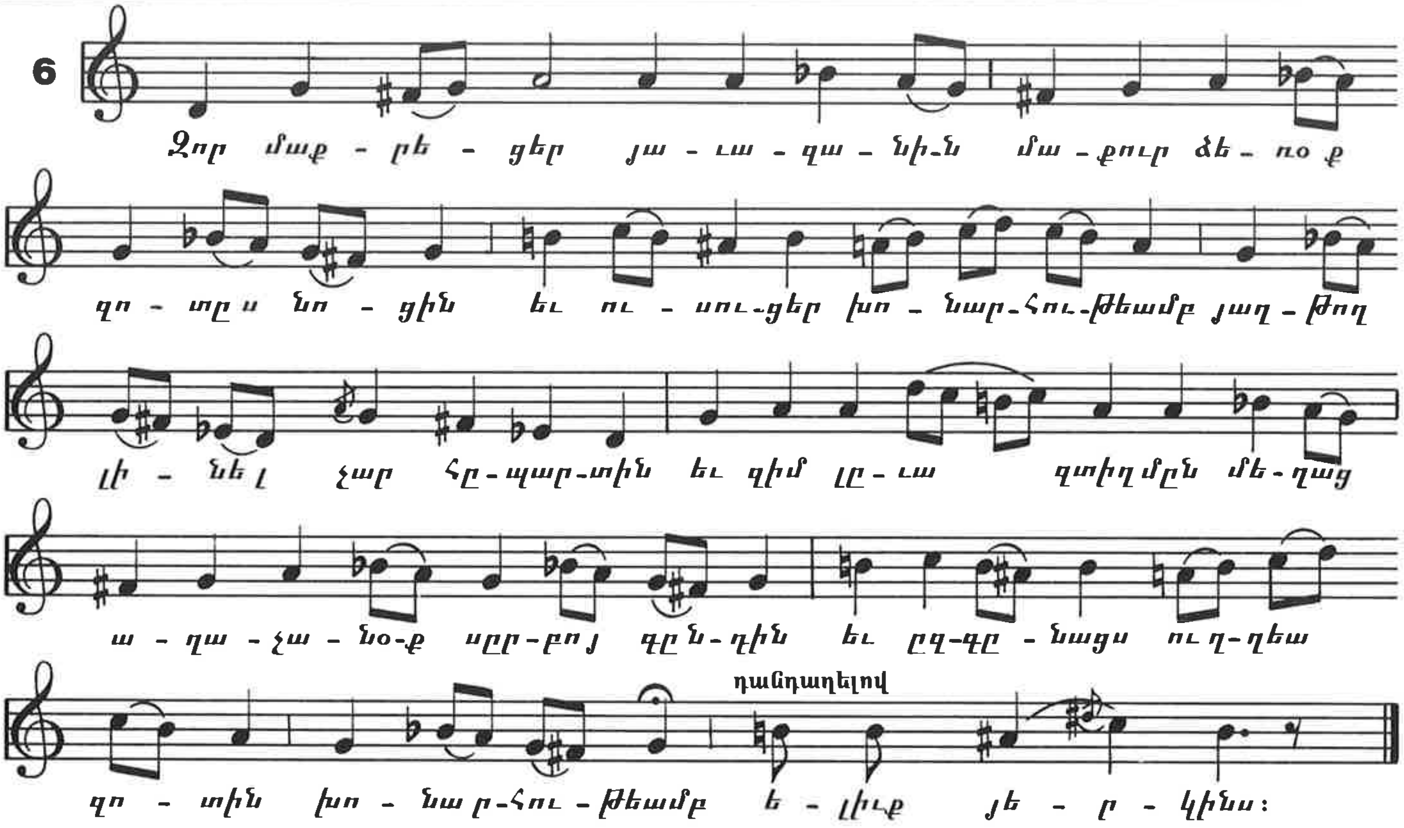
6
Զոր մաք - րե - ցեր յա - ւա - զա - նի-ն մա - քուր ձե - ռօ ք
զօ - րը ս նո - ցին եւ ու - սու-ցեր խո - նար-հու-թեամբ յաղ - թող
լի - նե լ չար հը-պար-տին եւ զիմ լը - ւա զօրհըմըն մե-ղաց
ա - ղա - չա - նօ-ք սըր-բոյ գըն-դին եւ ըզ-գը - նացս ու ղ-ղեա
դանդաղելով
զօ - տին խո - նա ր-հու - թեամբ ե - լիւք յե - ր - կինս:

ՍԱՂՄՈՍ

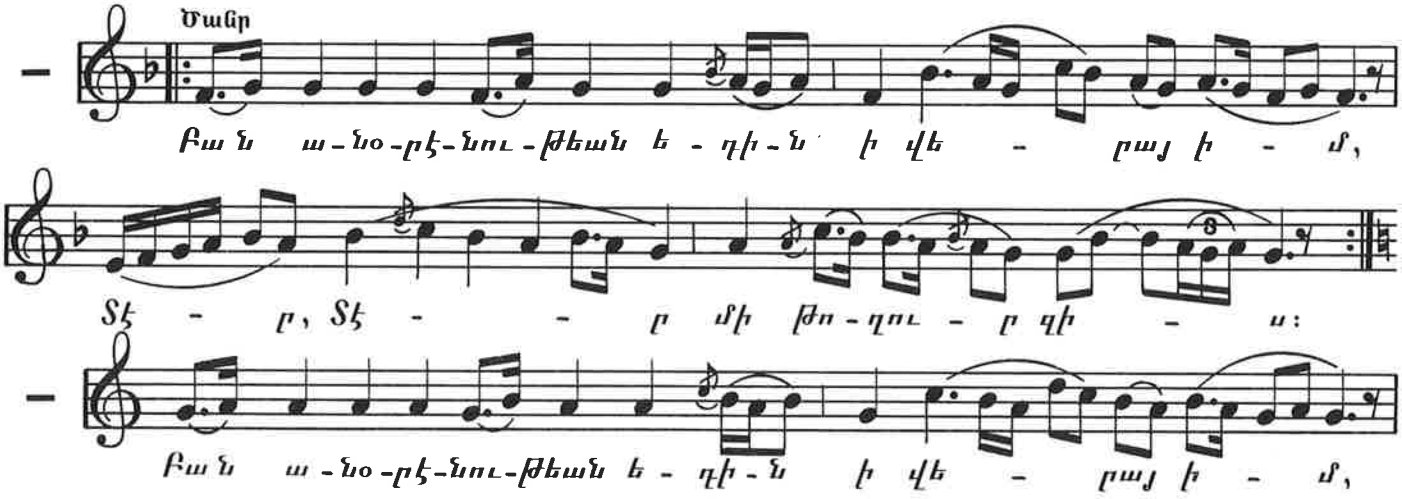
Ծանր
Բա ն ա-նօ-րէ-նու-թեան ե - ղի-ն ի վե - րայ ի - մ,
Տէ - ր, Տէ - - ր մի թո-ղու - ր զի - ս:
Բա ն ա -նօ -րէ-նու-թեան ե - ղի-ն ի վե - րայ ի - մ,

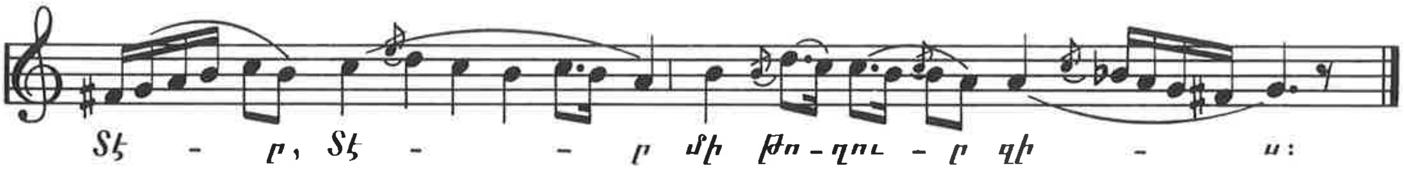

ԵՐԳ
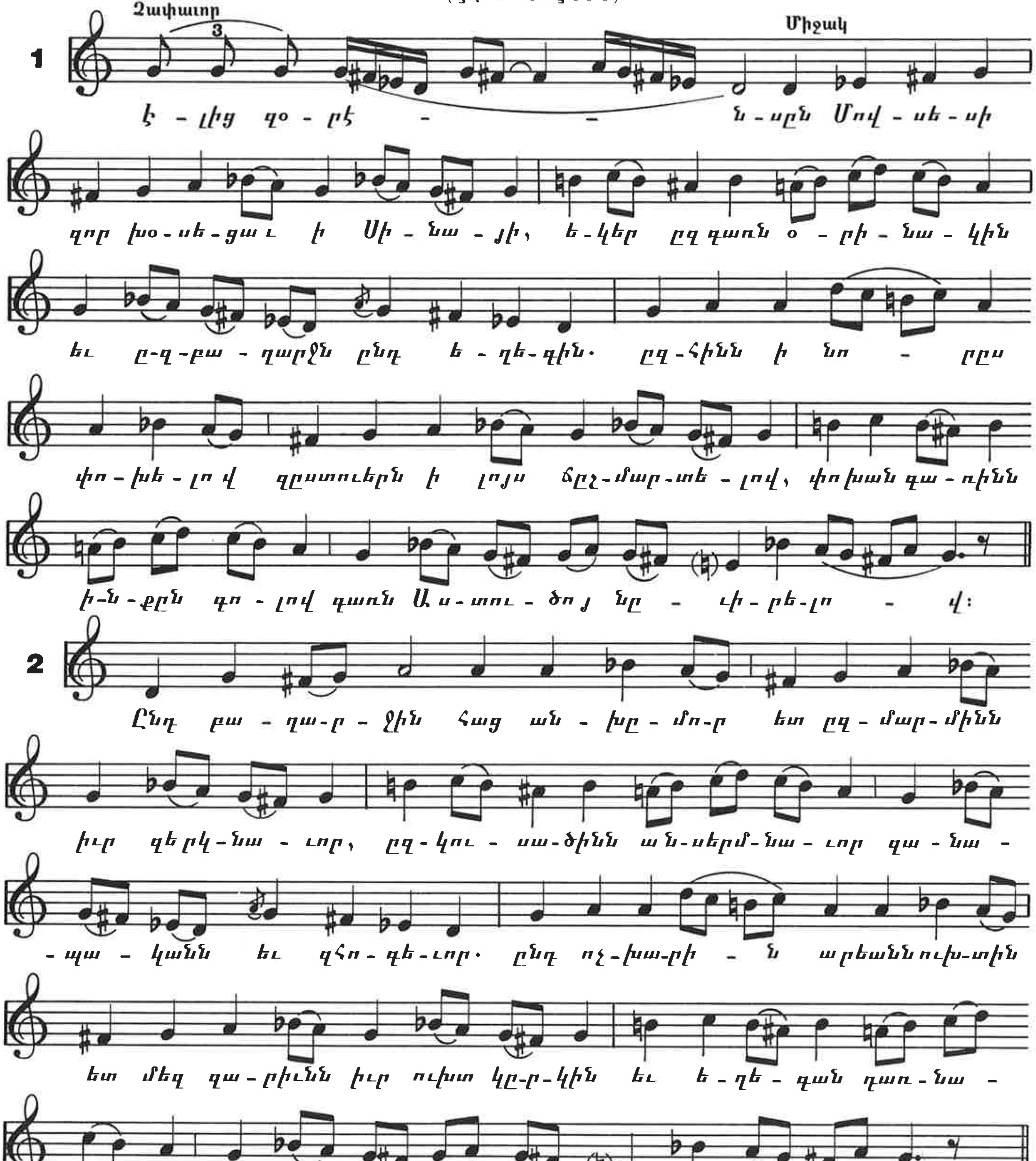
(ԷԼԻՑ ԶՕՐԷՆՍՆ)