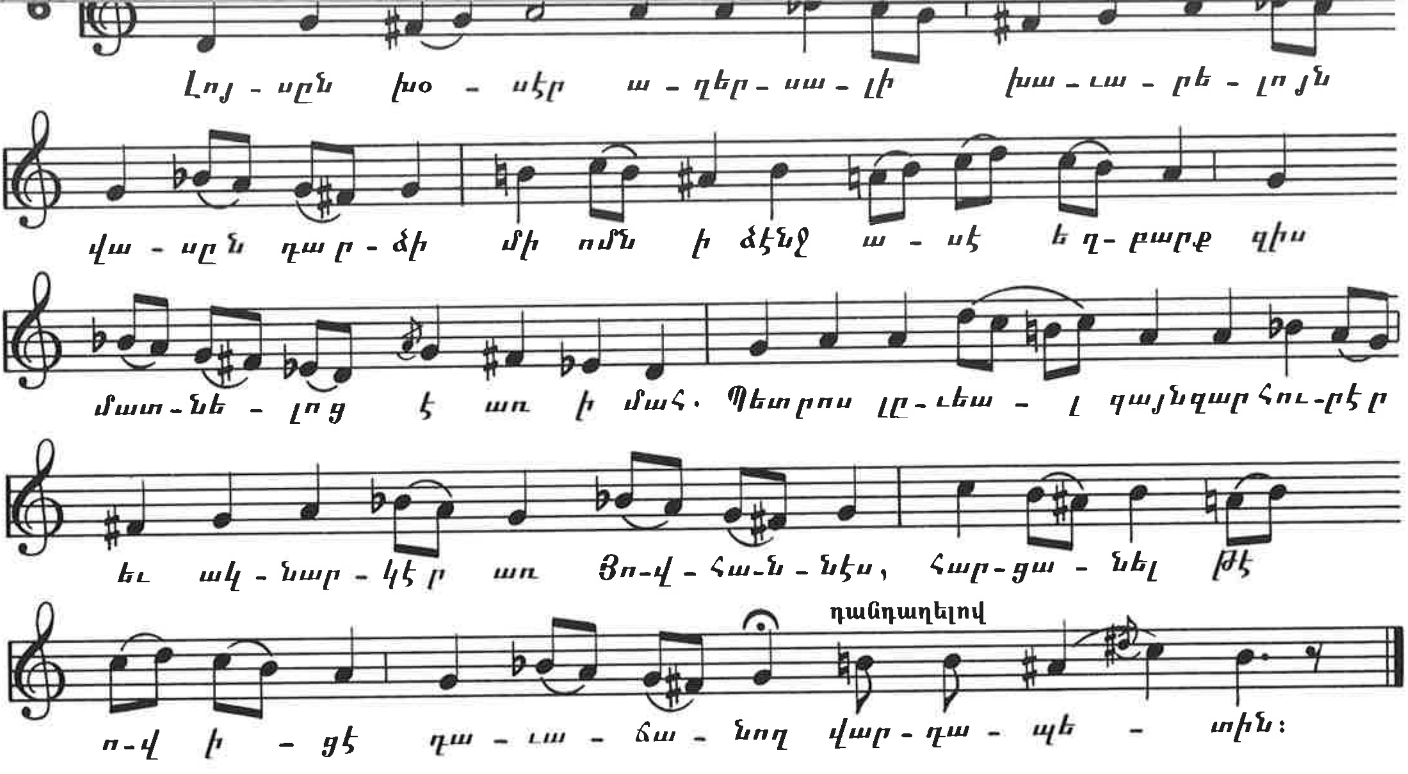
Լոյ - սըն խօ - սէր ա - ղեր - սա - լի խա - ւա - րե - լոյն
վա - սըն դա ր - ձի մի ոմն ի ձէնջ ա - սէ ե ղ- բարք զիս
մատ-նե - լոց է առ ի մահ. Պետրոս լը-ւեա - լ զայնզար հու-րէր
եւ ակ - նար - կէ ր առ Յո-վ - հա-ն - նէս, Հար-ցա - նել թէ
դանդաղելով
ո-վ ի - ցէ զա - ւա - ճա - նող վար-դա - պե - տին:

ՍԱՂՄՈՍ

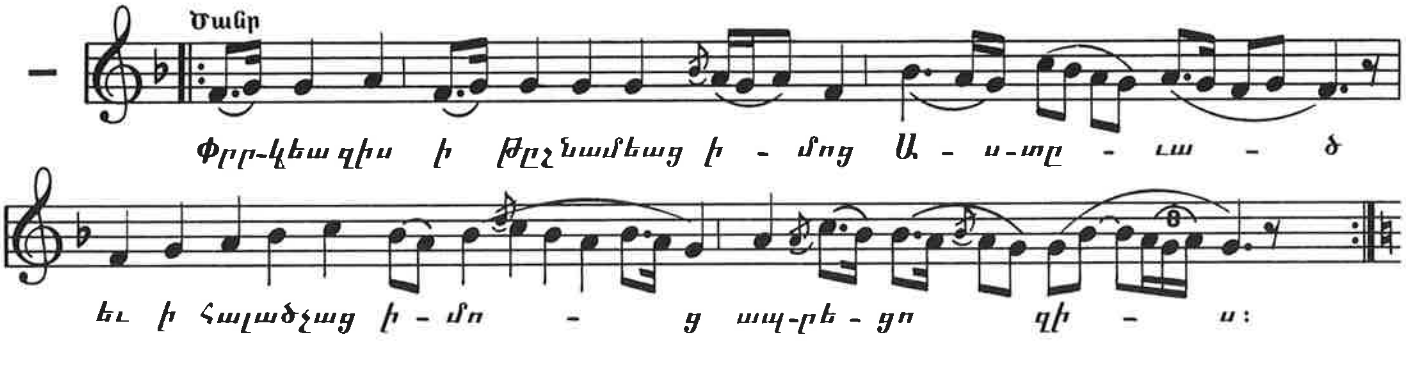
Տանր
Փրր-կեա զիս ի թըշնամեաց ի - մոց Ա - ս-տը - ւա - ծ
եւ ի հալածչաց ի - մո - ց ապ-րե - ցո զի - ս:

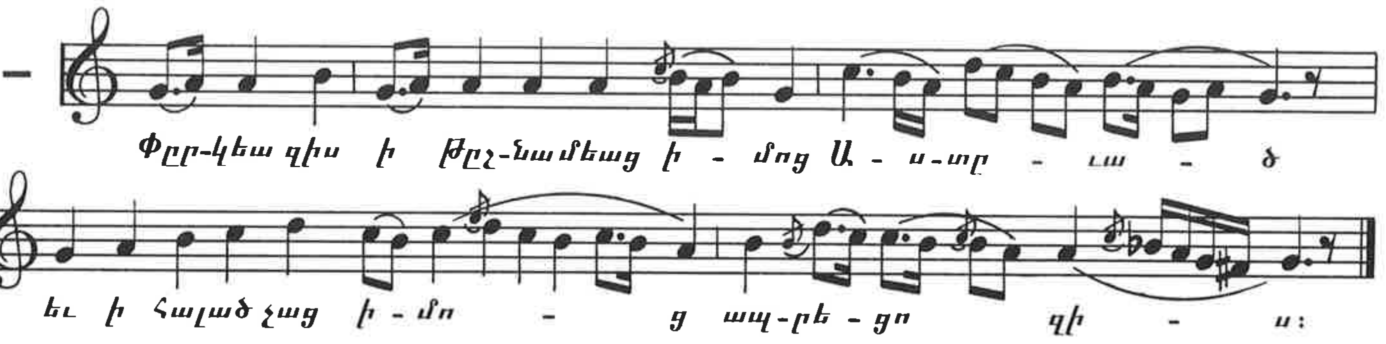

ԵՐԳ
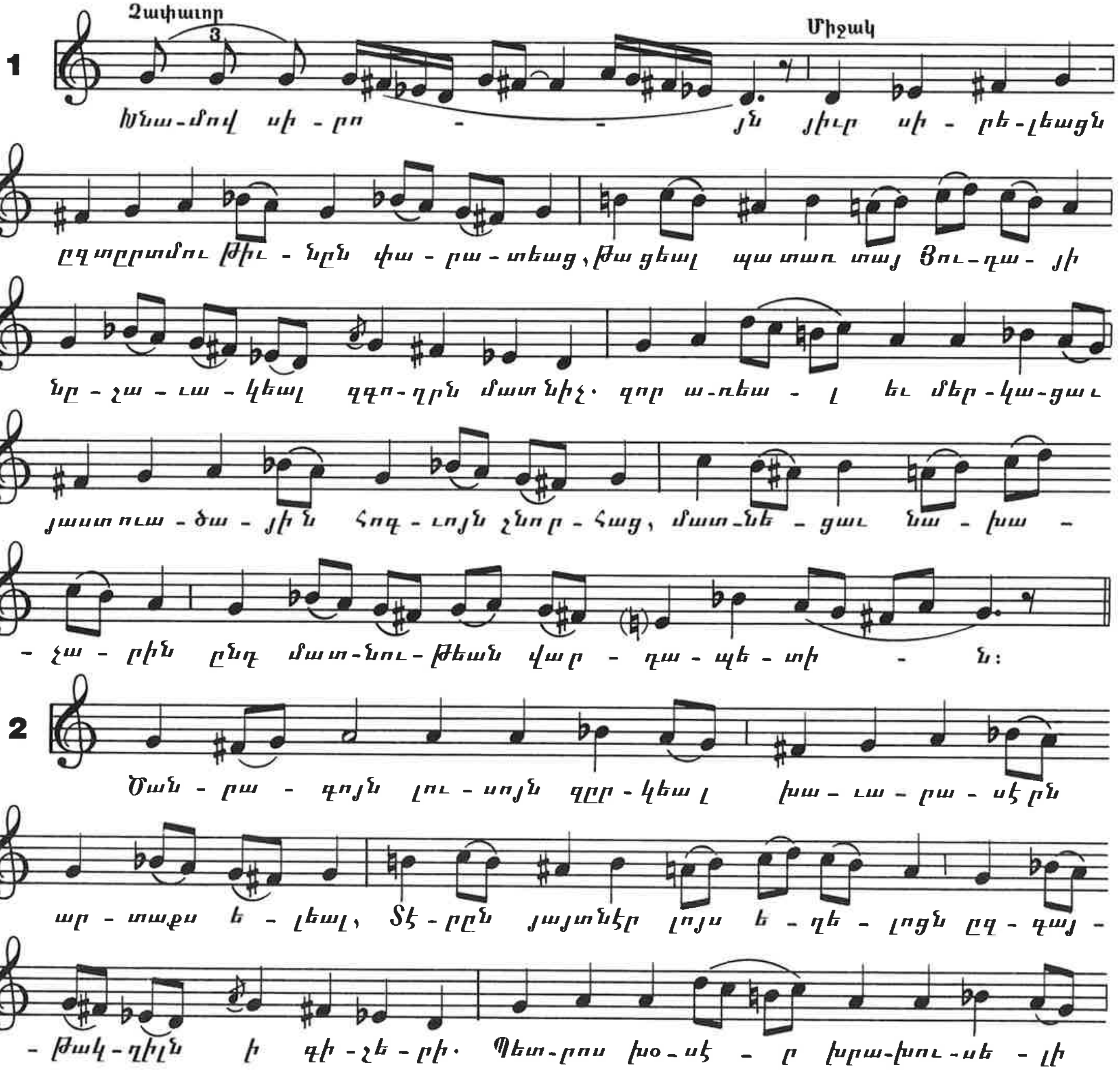
(ԽՆԱՄՈՎ ՍԻՐՈՅՆ)