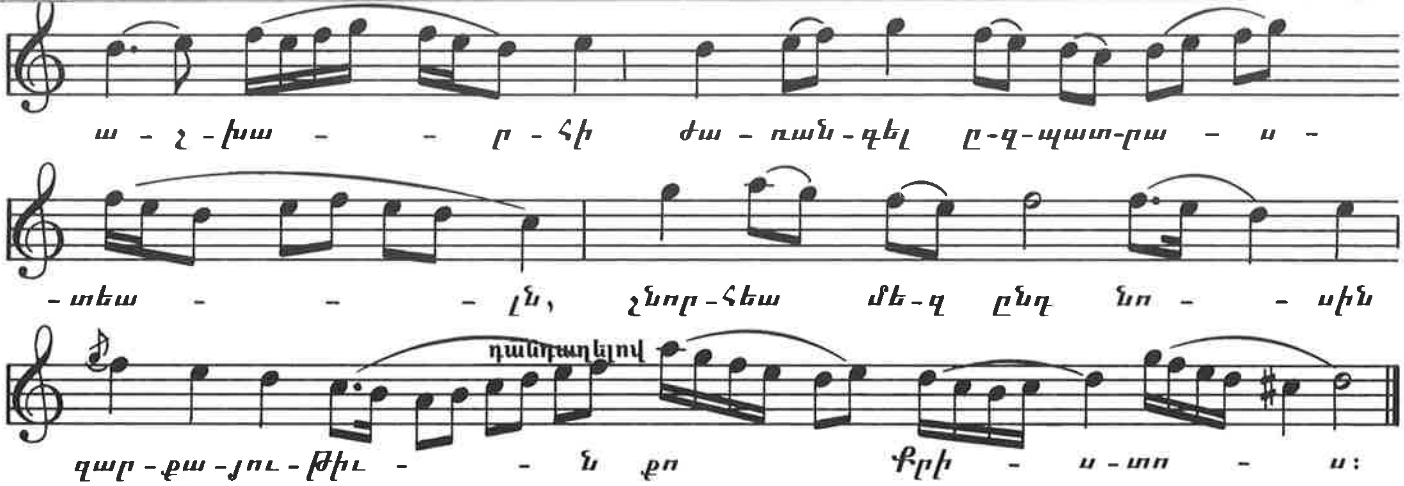
ա - շ - խա - - ր - հի ժա - ռան - գել ը-գ-պատ-րա - ս -
- տեա - - - ւն, շնոր-հեա մե-զ ընդ նո - - սին
դանդաղելով
զար-քա-յու-թիւ - - ն քո Քրի - ս-տո - ս:

ԱԼԷԼՈՒՔ

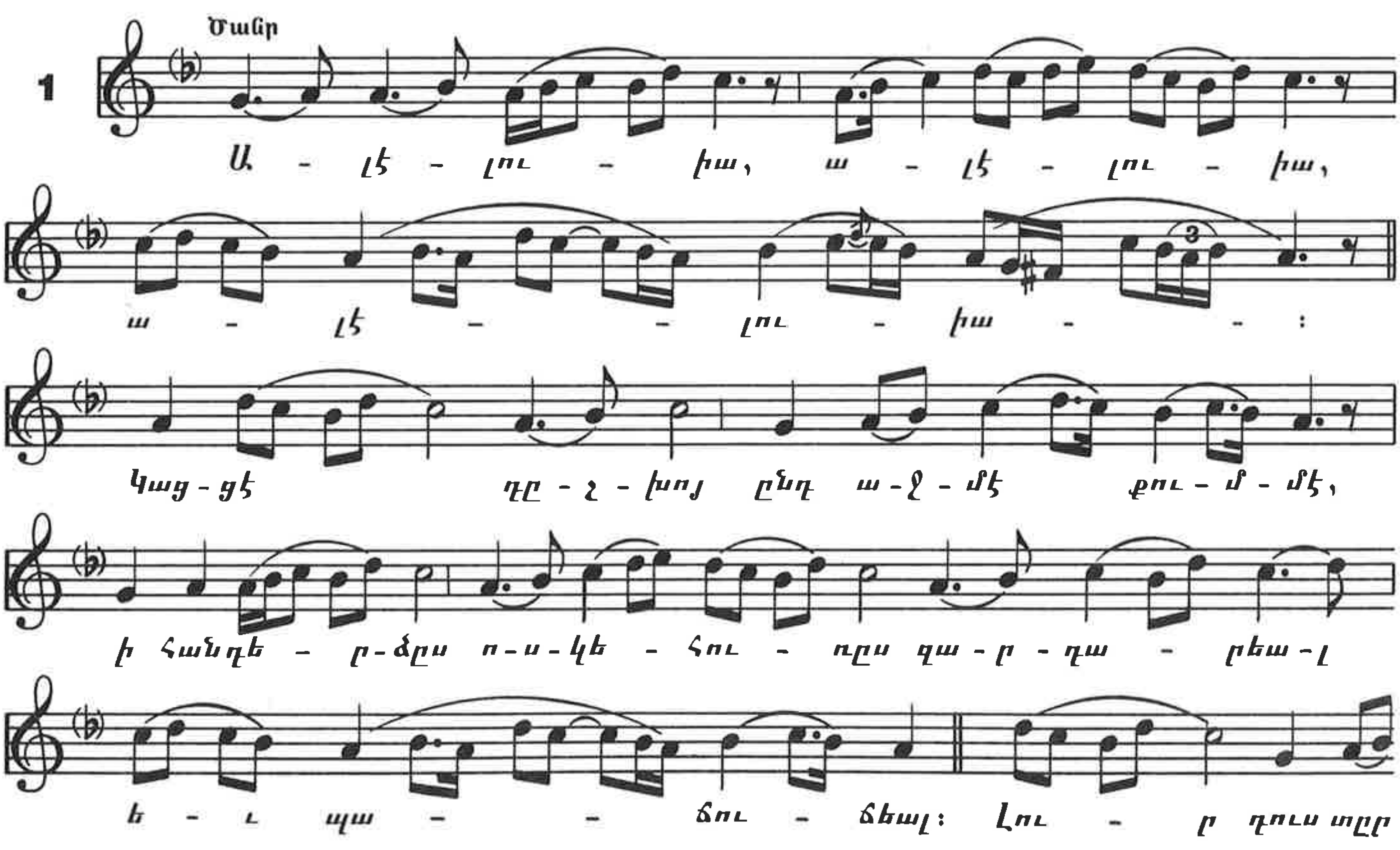
Տանր
1
Ա - լէ - լու - իա, ա - լէ - լու - իա,
ա - լէ - - լու - իա - - :
Կաց-ցէ դը - շ - խոյ ընդ ա-ջ-մէ քու-մ-մէ,
ի հանդե - ր-ձըս ո-ս-կե - հու - ռըս զա - ր - դա - րեա-լ
ե - ւ պա - - ճու - ճեալ: Լու - ր դուստր

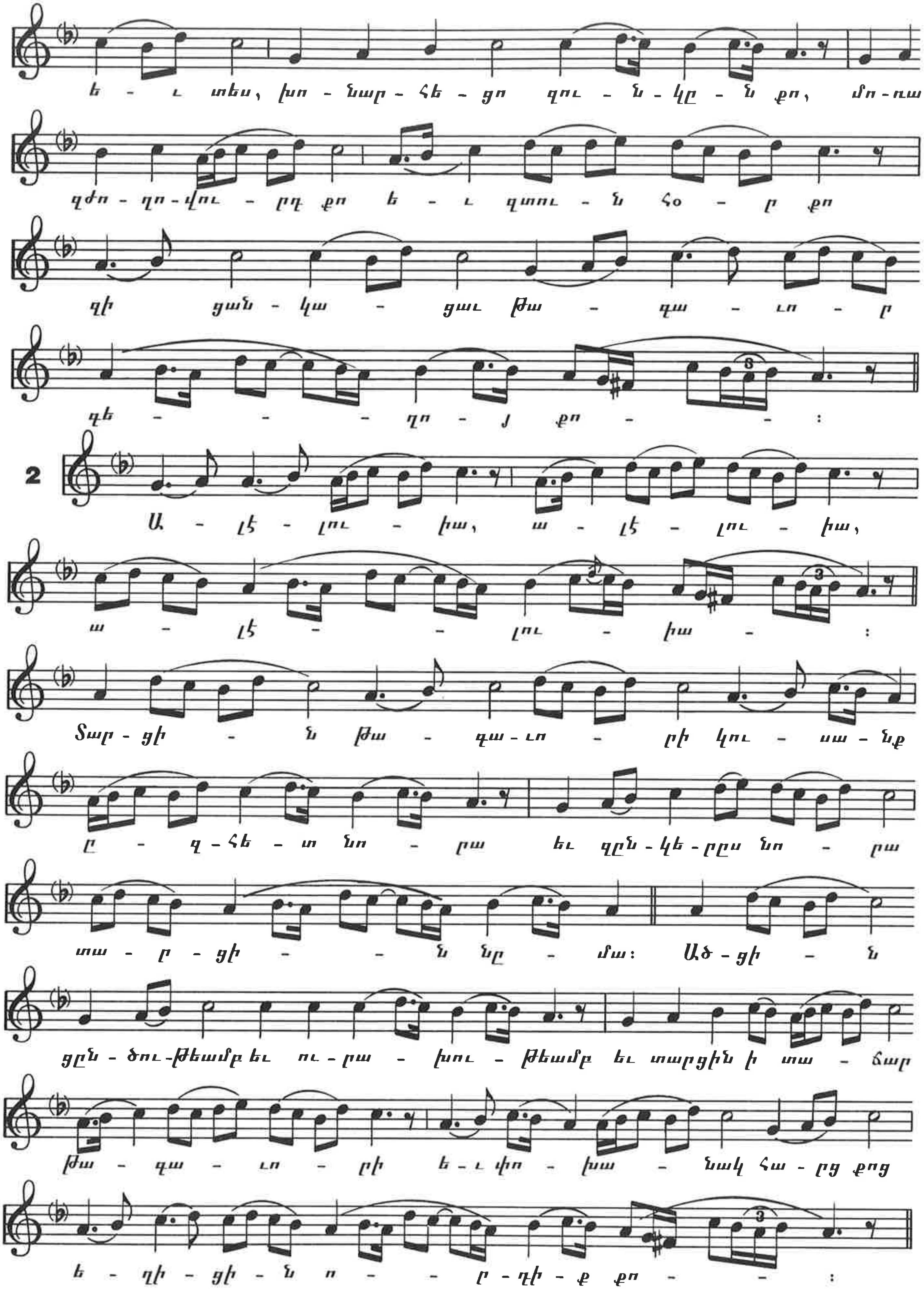
ե - ւ տես, խո - նար - հե - ցո զու - ն - կը - ն քո, մո-ւա
գժո - ղո-վու - րդ քո ե - ւ զաու - ն հօ - ր քո
զի ցան - կա - ցաւ թա - գա - ւո - ր
գե - - - ղո - յ քո - - :
2
Ա - լէ - լու - իա, ա - լէ - լու - իա,
ա - լէ - - լու - իա - :
Տար - ցի - ն թա - գա-ւո - րի կու - սա - նք
ը - զ - հե - տ նո - րա եւ զըն-կե-րըս նո - րա
տա - ը - ցի - - ն նը - մա: Ած - ցի - ն
ցըն - ծու-թեամբ եւ ու-րա - խու - թեամբ եւ տարցին ի տա - ճար
թա - գա - ւո - րի ե-ւ փո - խա - նակ հա - րց քոց
ե - ղի - ցի - ն ո - - ր - դի - ք քո - - :

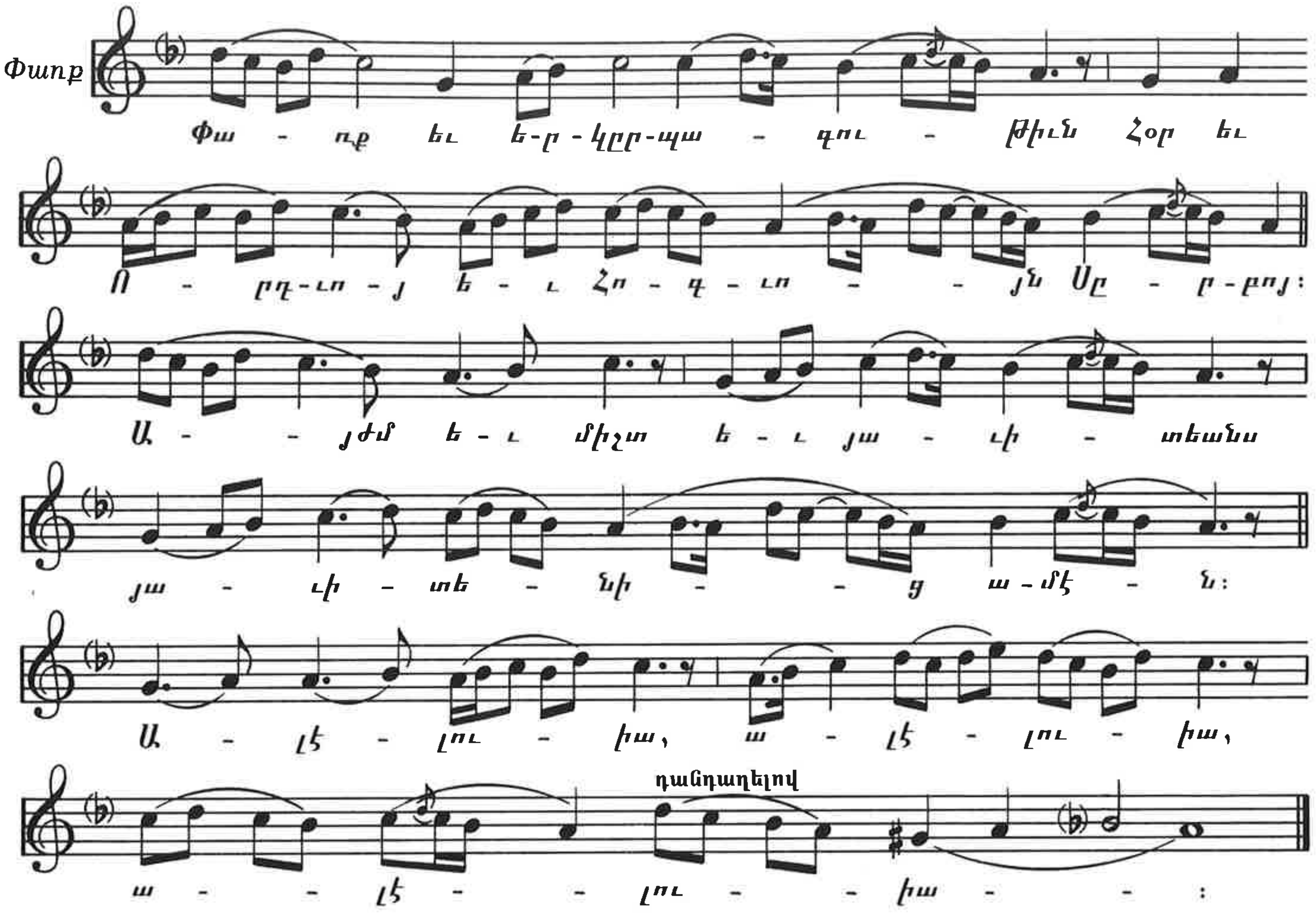
Փառք
Փա - ռք եւ ե-ր-կըր-պա - գու - թիւն Հօր եւ
Ո - րդ-ւո-յ ե - ւ Հո - գ - ւո - - յն Սր - ր-բոյ:
Ա - - յժմ ե - ւ միշտ ե - ւ յա - ւի - տեանս
յա - ւի - տե - նի - - ց ա - մէ - ն:
Ա - լէ - լու - իա, ա - լէ - լու - իա,
դանդաղելով
ա - - լէ - - լու - - իա - - :

ՀԱՐՑ ԲԶ

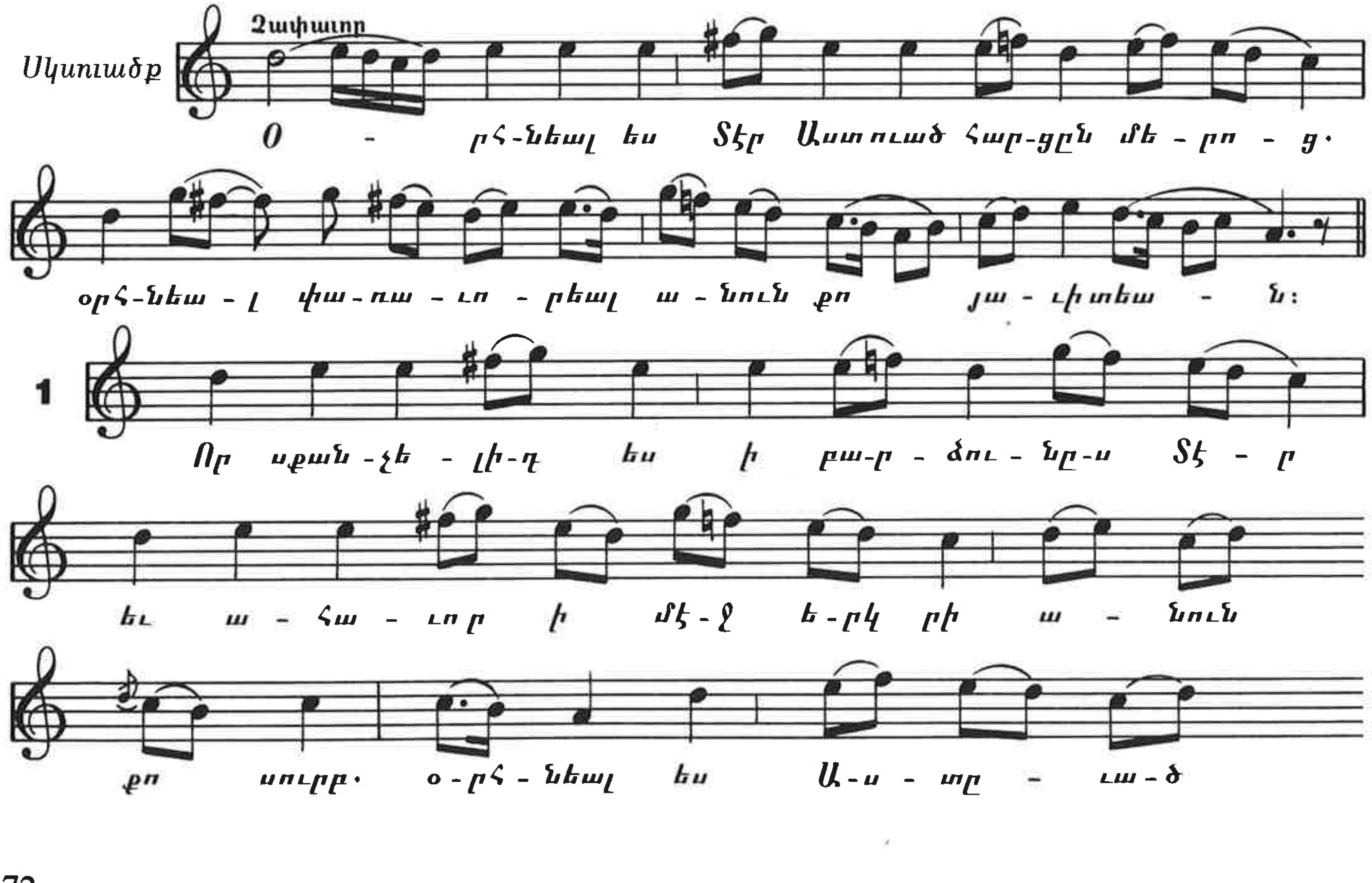
Չափաւոր
Սկսուածք
Օ - րհ-նեալ ես Տէր Աստուած հար-ցըն մե - րո - ց.
օրհ-նեա - լ փա-ռա-ւո-րեալ ա-նուն քո յա-ւիտեա - ն:
1
Որ սքան-չե - լի-դ ես ի բա-ր-ձու-նը-ս Տէ - ր
եւ ա - հա - ւոր ի մէ-ջ ե-րկ րի ա - նուն
քո սուրբ. օ-րհ-նեալ ես Ա-ս-տը - ւա-ծ