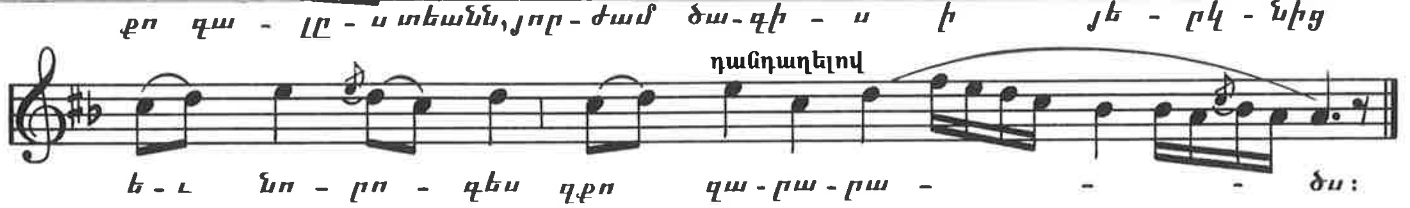
քո գա - լը - ստեանն,յոր-ժամ ծա-գի - ս ի յե - րկ - նից
դանդաղելով
ե - ւ նո - րո - գես զքո զա - րա - րա - - - ծս:

ՀԱՄԲԱՐՁԻ ԲՋ

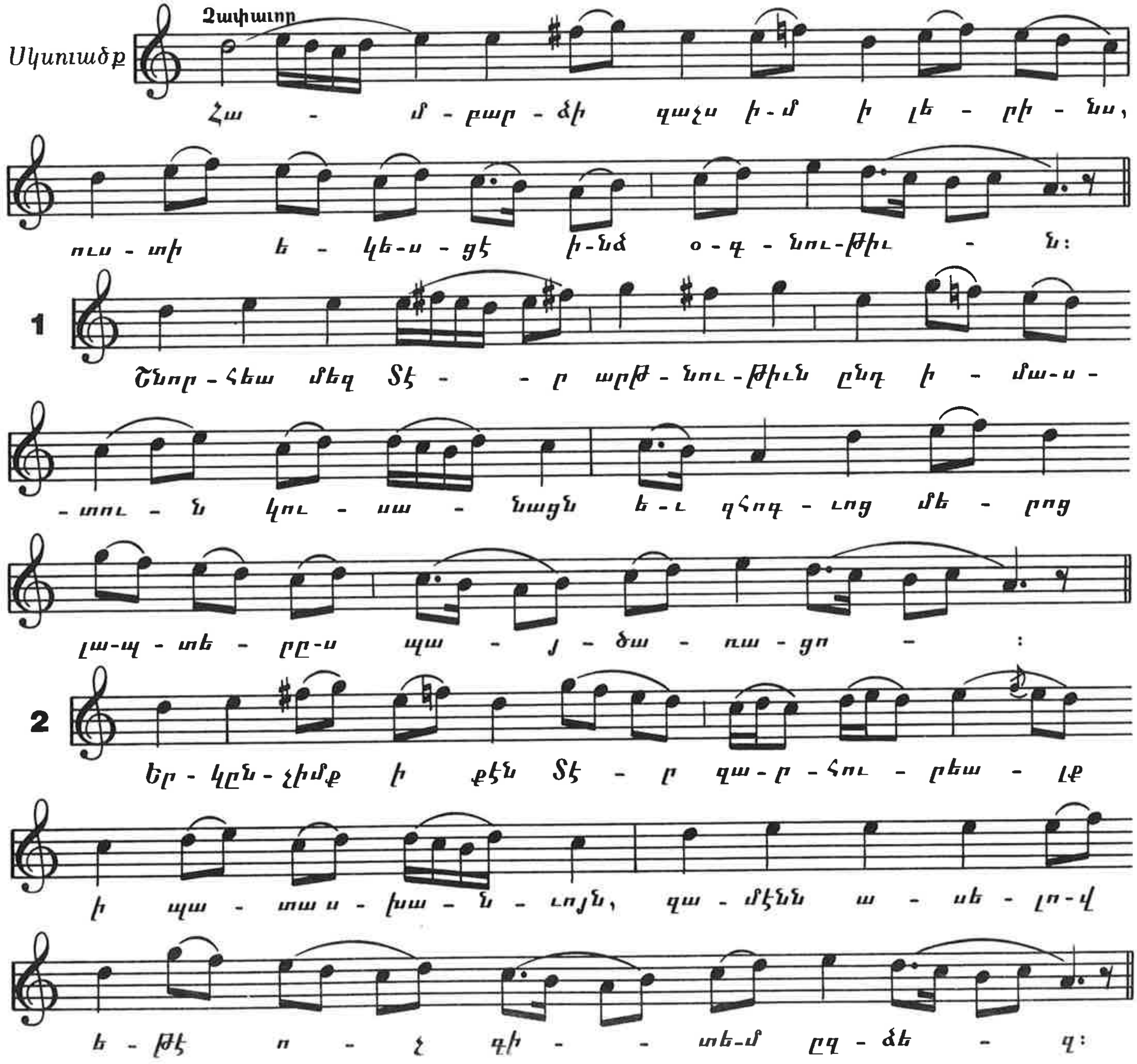
Զափաւոր
Սկսուածք
Հա - մ - բար - ձի զաչս ի-մ ի լե - րի - նս,
ուս - տի ե - կե-ս - ցէ ի-նձ օ-գ-նու-թիւ - ն:
1
Շնոր-հեա մեզ Տէ - - ր արթ-նու-թիւն ընդ ի - մա-ս-
-տու - ն կու - սա - նացն ե-ւ զհոգ-ւոց մե - րոց
լա-պ - տե - րը-ս պա - յ - ծա - ռա - ցո - :
2
Եր - կը-ն - չիմք ի քէն Տէ - ր զա - ր - հու - րեա - լք
ի պա - տա ս - խա - ն - ւոյն, զա - մէնն ա - սե - լո-վ
ե - թէ ո - չ գի - - տե-մ ըզ - ձե - զ:

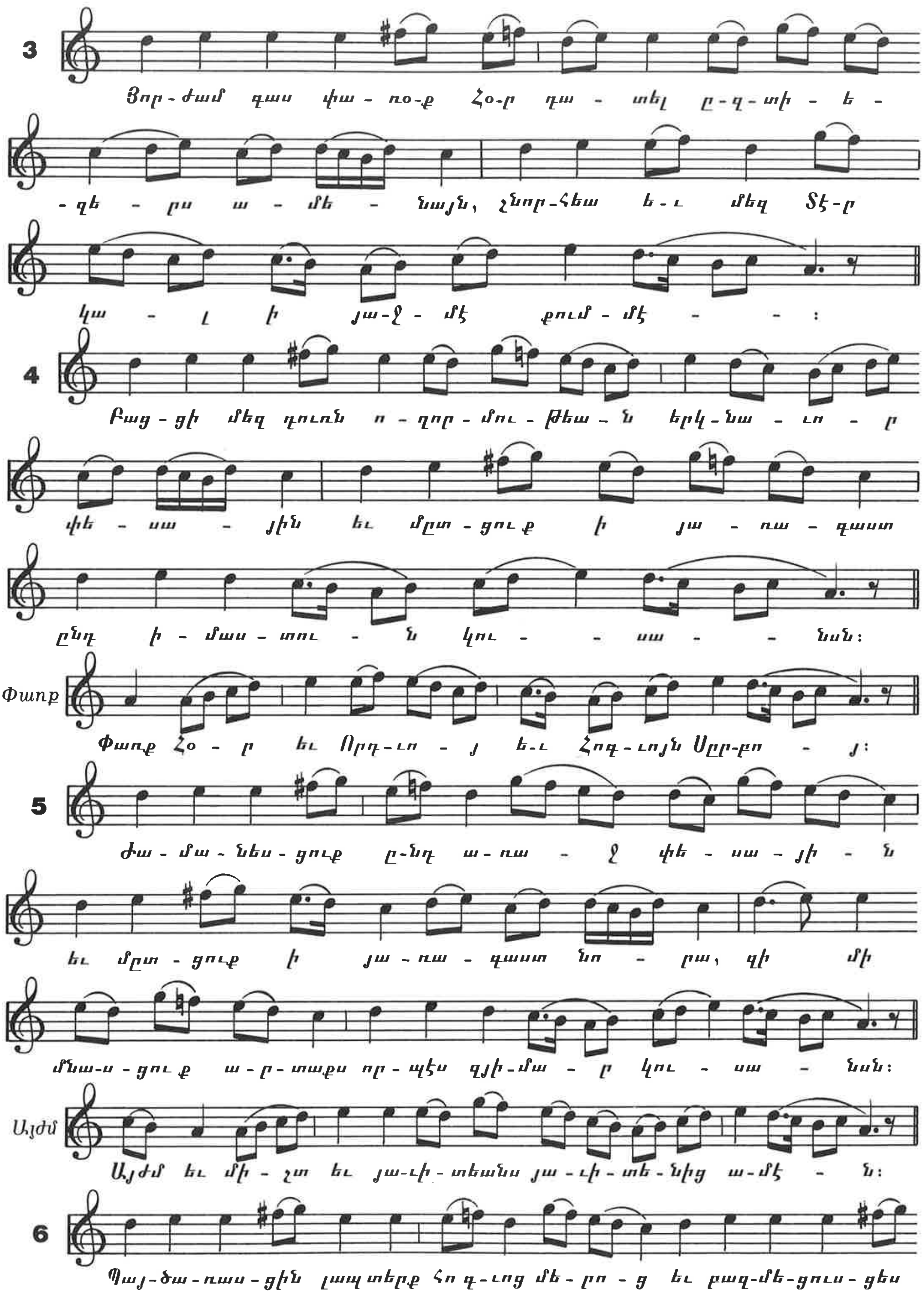
3
Յոր-ժամ գաս փա-ռօ-ք Հօ-ր դա-տել ը-զ-տի-ե-
-զե-րս ա-մե-նայն, շնոր-հեա ե-ւ մեզ Տէ-ր
կա-լ ի յա-ջ-մէ քում-մէ - - :
4
Բաց-ցի մեզ դուռն ո-ղոր-մու-թեա-ն երկ-նա-ւո-ր
փե-սա-յին եւ մըտ-ցու-ք ի յա-ռա-գաստ
ընդ ի-մաս-տու-ն կու- -սա- -նսն:
Փառք
Փառք Հօ-ր եւ Որդ-ւո-յ ե-ւ Հոգ-ւոյն Սըր-բո-յ:
5
Ժա-մա-նես-ցուք ը-նդ ա-ռա-ջ փե-սա-յի-ն
եւ մըտ-ցուք ի յա-ռա-գաստ նո-րա, զի մի
մնա-ս-ցու-ք ա-ր-տաքս որ-պէս զյի-մա-ր կու-սա-նսն:
Այժմ
Այժմ եւ մի-շտ եւ յա-ւի-տեանս յա-ւի-տե-նից ա-մէ-ն:
6
Պայ-ծա-ռաս-ցին լապտերք հո գ-ւոց մե-րո-ց եւ բազ-մե-ցուս-ցես

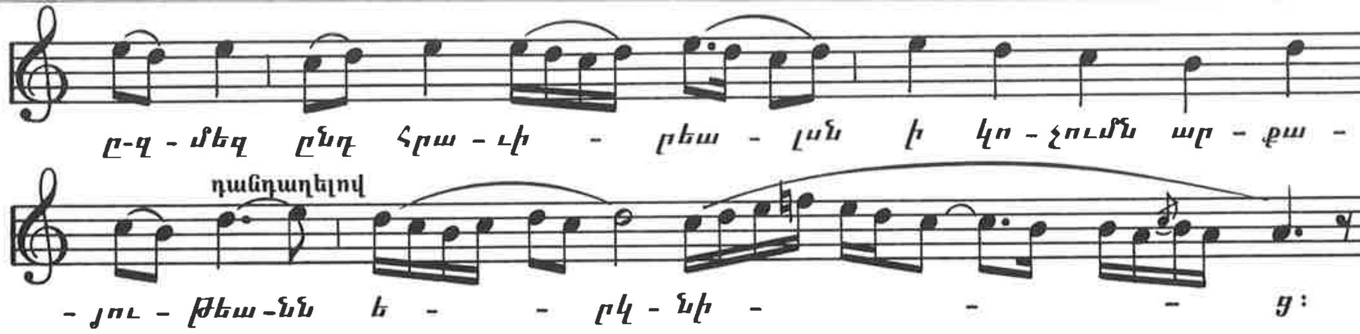
ը-գ - մեզ ընդ հրա - ւի - րեա - լսն ի կո - չումն ար - քա -
դանդաղելով
- յու - թեա -նն ե - - րկ - նի - - - ց: