ԿԱՆՈՆ ԱՒԱԳ ԵՐԵՔՇԱԲԹՒԻ

ՕՐՀՆՈՒԹԻՒՆ ԲԿ

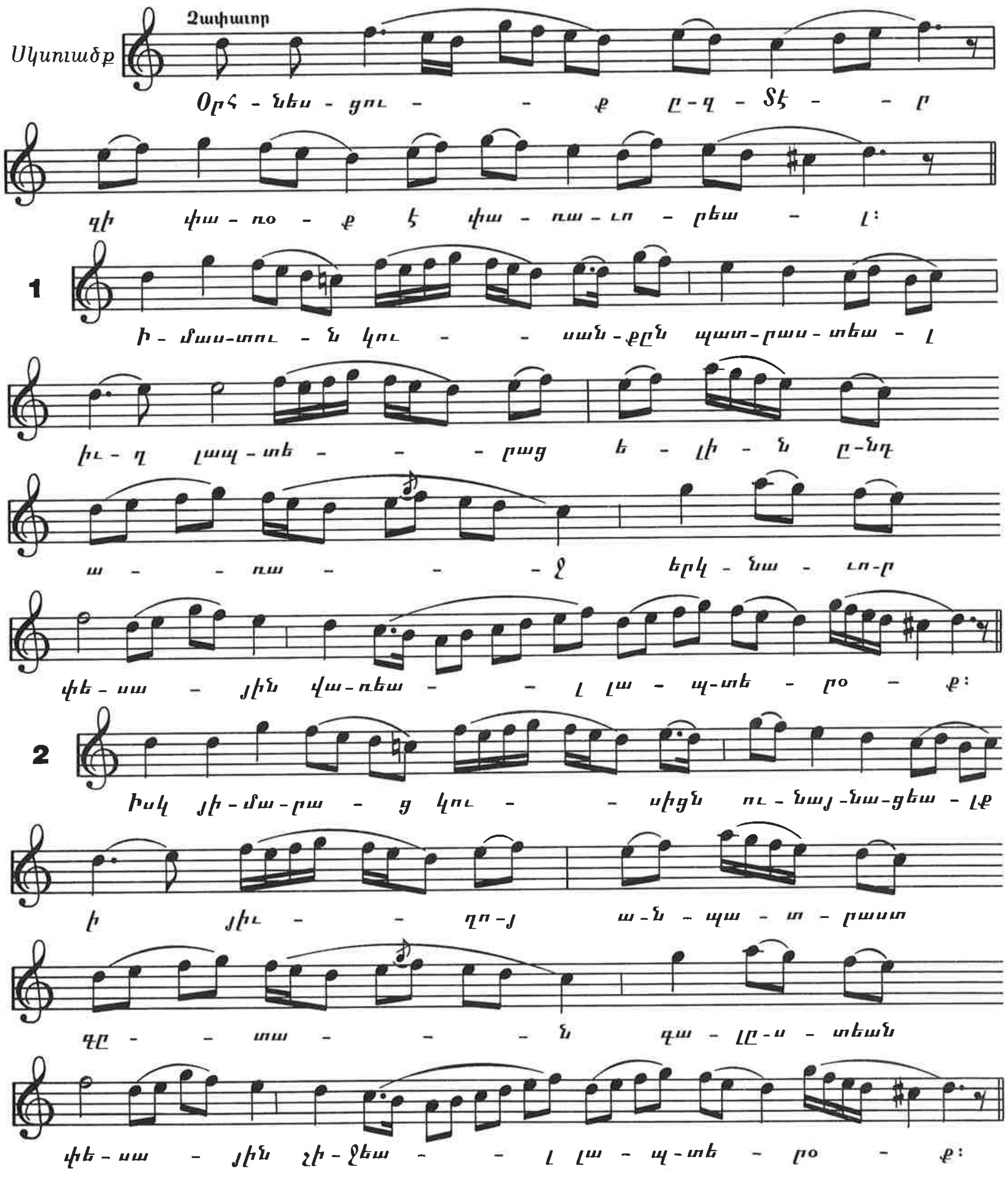

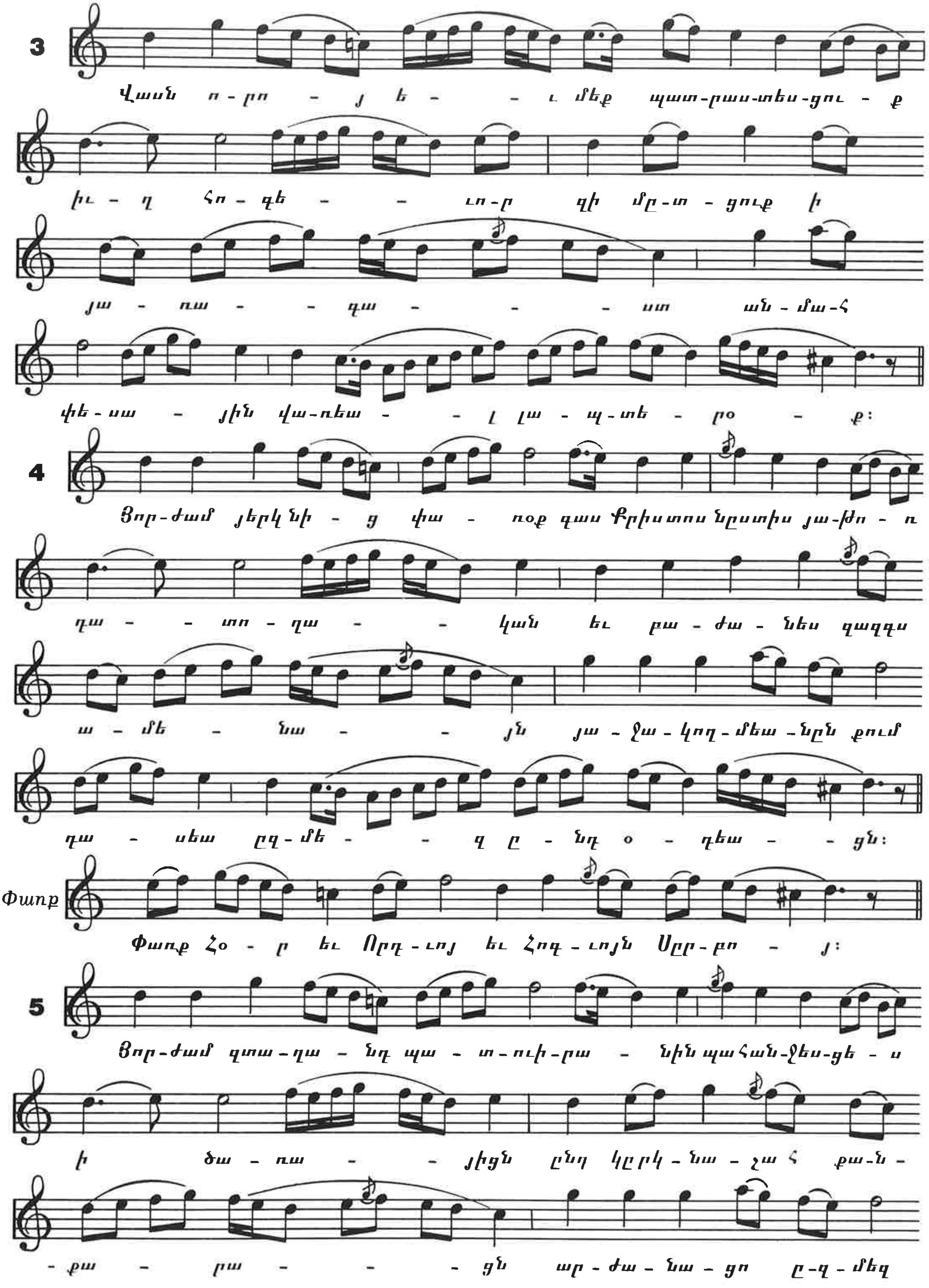
3
Վասն ո-րո - յ ե - - ւ մեզ պատ-րաս-տես-ցու - ք
իւ - ղ հո - գե - - ւո-ր զի մը-տ - ցուք ի
յա - ռա - - զա - - - ստ ան - մա-հ
փե-սա - յին վա-ռեա - - լ լա - պ-տե - րօ - ք:
4
Յոր-ժամ յերկնի - ց փա - ռօք գաս Քրիստոս Նըստիս յա-թո - ռ
դա - - տո - ղա - - կան եւ բա - ժա - նես զազգս
ա - մե - նա - - յն յա - ջա - կող-մեա -նըն քում
դա - սեա ըզ-մե - - զ ը - նդ օ - դեա - - ցն:
Փառք
Փառք Հօ - ր եւ Որդ-ւոյ եւ Հոգ-ւոյն Սըր-բո - յ:
5
Յոր-ժամ զտա-ղա - նդ պա - տ-ուի-րա - նին պահան-ջես-ցե - ս
ի ծա - ռա - - յից ընդ կըրկ-նա - չա հ քա-ն-
-քա - րա - - - ցն ար - ժա - նա - ցո ը-զ-մեզ

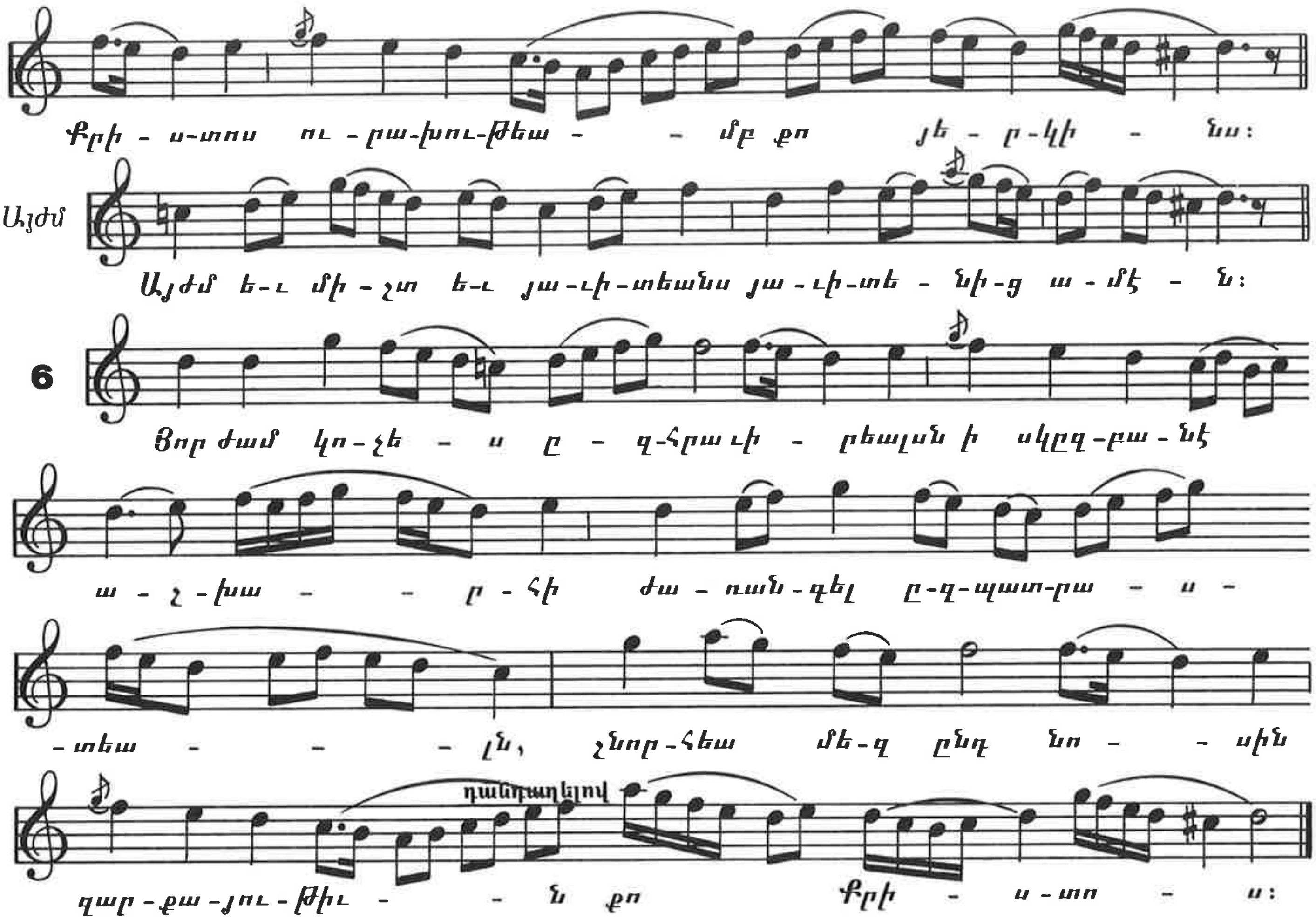
Քրի - ս-տոս ու - րա-խու-թեա - - մբ քո յե - ր-կի - նս:
Այժմ
Այժմ ե-ւ մի - շտ ե-ւ յա-ւի-տեանս յա - ւի-տե - նի-ց ա - մէ - ն:
6
Յոր ժամ կո - չե - ս ը - գ-հրա ւի - րեալսն ի սկըզ-բա - նէ
ա - շ - խա - - ր - հի ժա - ռան - գել ը-գ-պատ-րա - ս -
-տեա - - - ւն, շնոր-հեա մե-զ ընդ նո - - սին
դանդաղելով
զար - քա - յու - թիւ - - ն քո Քրի - ս - տո - ս:

ԱԼԷԼՈՒՔ

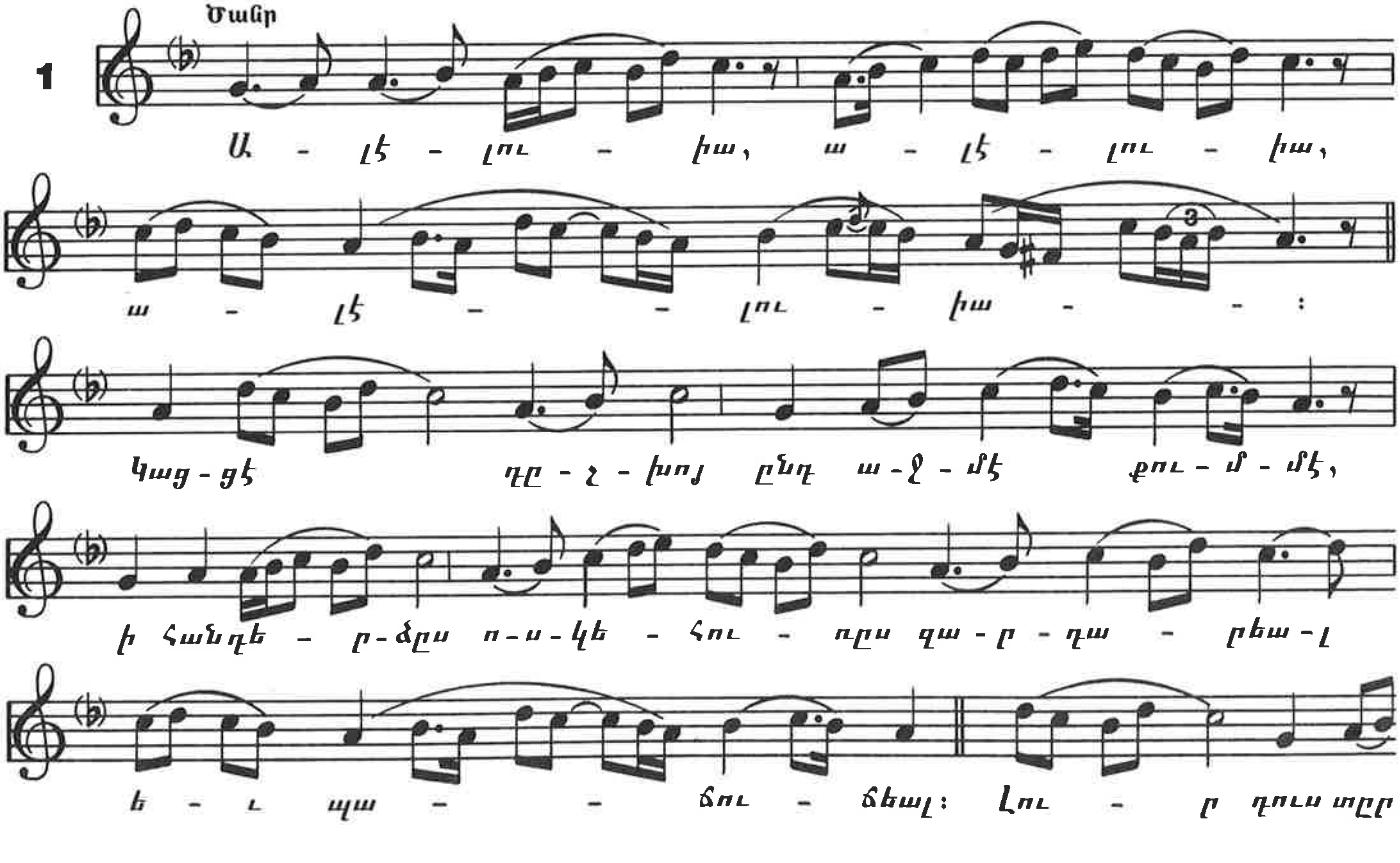
Ծանր
1
Ա - լէ - լու - իա, ա - լէ - լու - իա,
ա - լէ - - լու - իա - - :
Կաց - ցէ դը - շ - խոյ ընդ ա - ջ - մէ քու - մ - մէ,
ի հանդե - ր-ձըս ո-ս-կե - հու - ռըս զա - ր - դա - րեա -լ
ե - ւ պա - - ճու - ճեալ: Լու - ր դուստր