ՈՂՈՐՄԵԱ ԲՋ

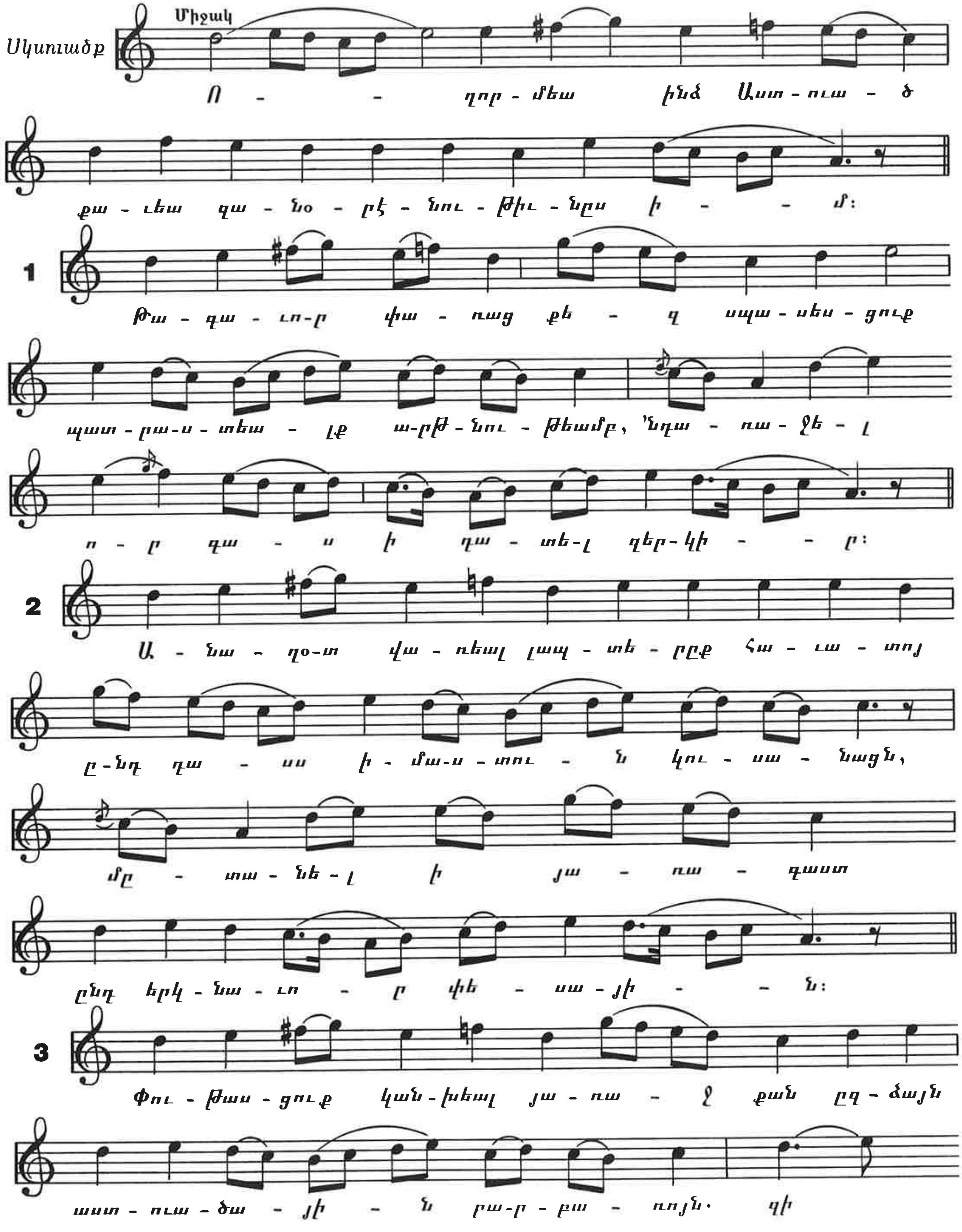
Միջակ
Սկսուածք
Ո - - ղոր - մեա ինձ Աստ - ուա - ծ
քա - ւեա զա - նօ - րէ - նու - թիւ - նըս ի - - մ:
1
Թա - գա - ւո-ր փա - ռաց քե - զ սպա - սես - ցուք
պատ - րա-ս - տեա - լք ա-րժ - նու - թեամբ, ՚Նղա - ռա - ջե - լ
ո - ր զա - ս ի ղա - տե-լ զեր-կի - - ր:
2
Ա - նա - ղօ-տ վա - ռեալ լապ - տե - րըք հա - ւա - տոյ
ը-նդ զա - սս ի - մա-ս - տու - ն կու - սա - նացն,
մը - տա - նե - լ ի յա - ռա - գաստ
ընդ երկ - նա - ւո - ր փե - սա - յի - - ն:
3
Փու - թաս - ցուք կան-խեալ յա - ռա - ջ քան ըզ - ձայն
ստ - ուա - ծա - յի - ն բա-ր - բա - ռոյն· զի

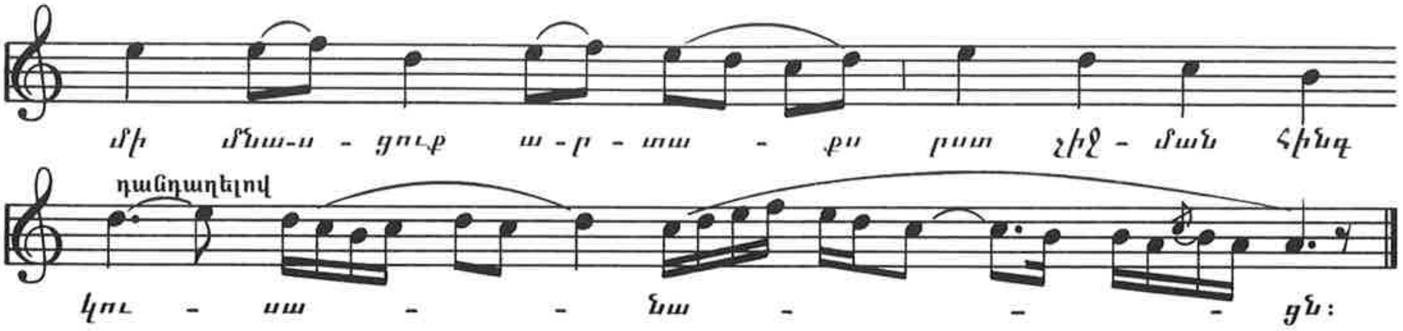
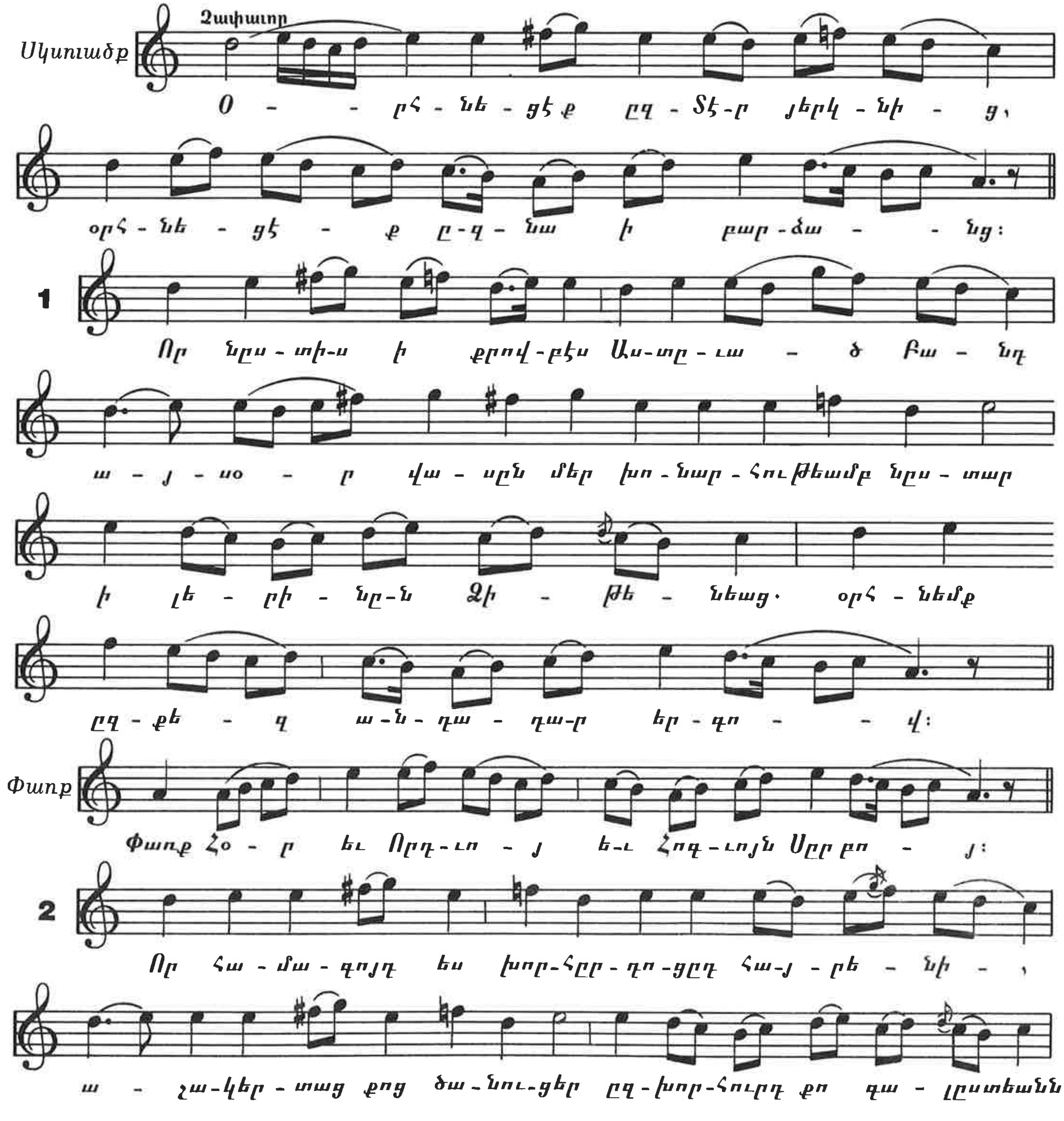
ՏԷՐ ՅԵՐԿՆԻՑ ԲՋ