ԿԱՆՈՆ ԱՒԱԳ ՉՈՐԵՔՇԱԲԹԻԻ

ՕՐՀՆՈՒԹԻՒՆ ԳՁ

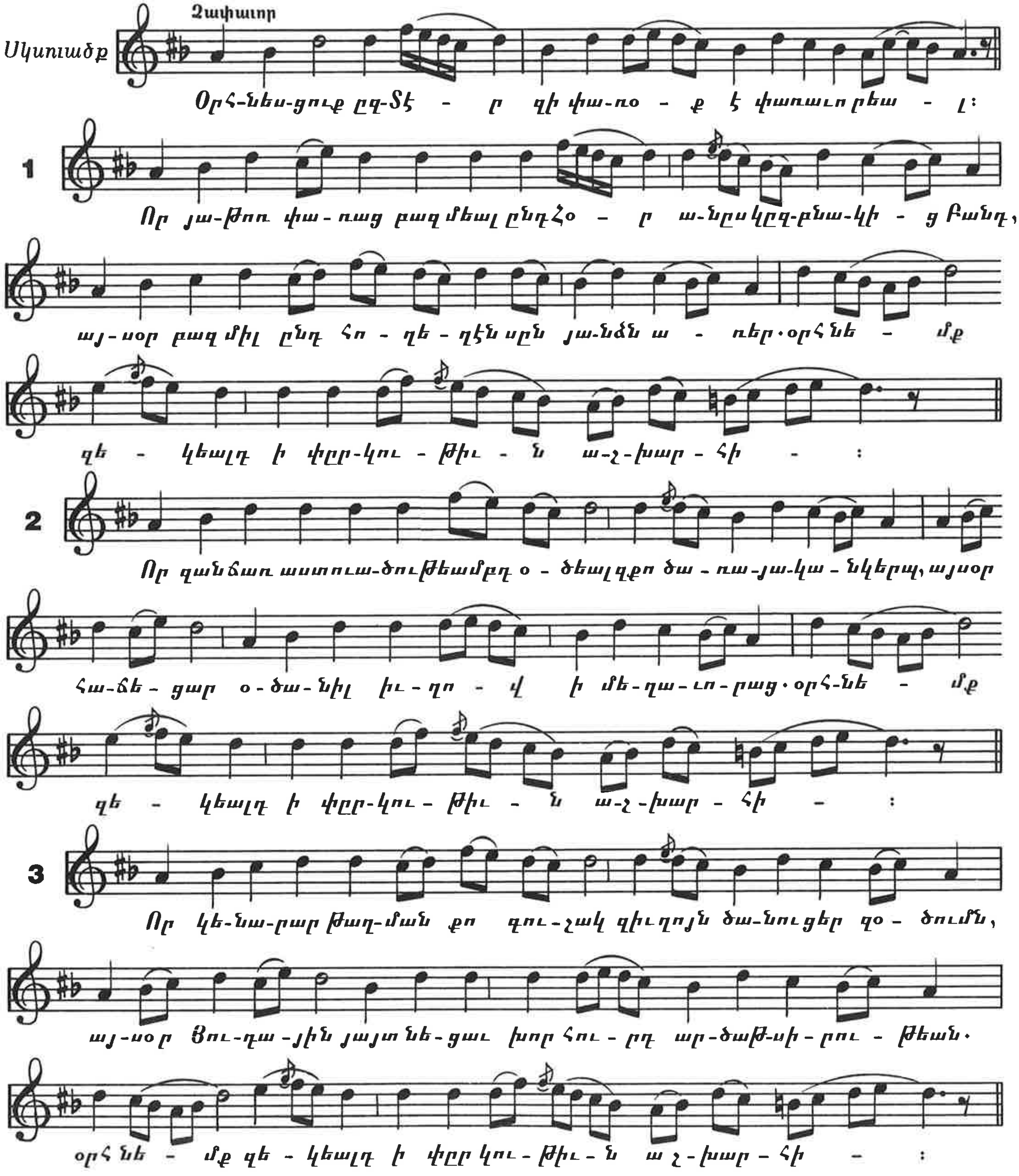

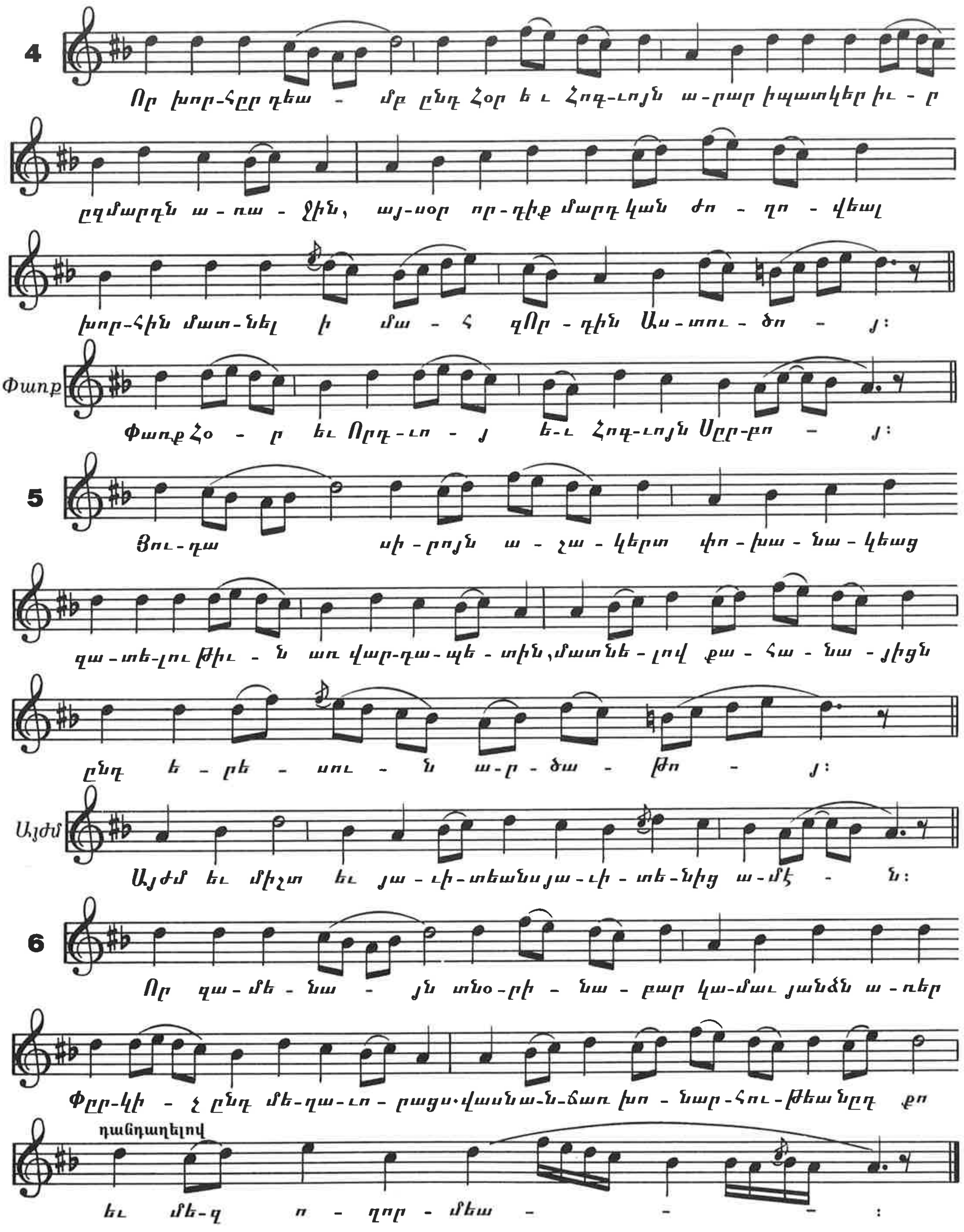
4
Որ խոր-հըր դեա - մբ ընդ Հօր ե ւ Հոգ-ւոյն ա-րար իպատկեր իւ - ր
ըզմարդն ա - ռա - ջին, այ-սօր որ-դիք մարդկան ժո - ղո - վեալ
խոր-հին մատ-նել ի մա - հ զՈր - դին Աս-տու-ծո - յ:
Փառք
Փառք Հօ - ր եւ Որդ-ւո - յ ե-ւ Հոգ-ւոյն Սըր-բո - յ:
5
Յու-դա սի-րոյն ա - շա - կերտ փո - խա - նա - կեաց
զա-տե-լուԹիւ - ն առ վար-դա-պե - տին, մատնե - լով քա - հա - նա - յիցն
ընդ ե - րե - սու - ն ա-ր-ծա - Թո - յ:
Այժմ
Այժմ եւ միշտ եւ յա - ւի - տեանսյա - ւի - տե-նից ա-մէ - ն:
6
Որ զա - մե - նա - յն տնօ-րի - նա - բար կա-մաւ յանձն ա-ռեր
Փըր-կի - չ ընդ մե-ղա-ւո - րացս-վասնա-ն-ճառ խո - նար-հու-Թեանըդ քո
դանդաղելով
եւ մե-զ ո - ղոր - մեա - - - :