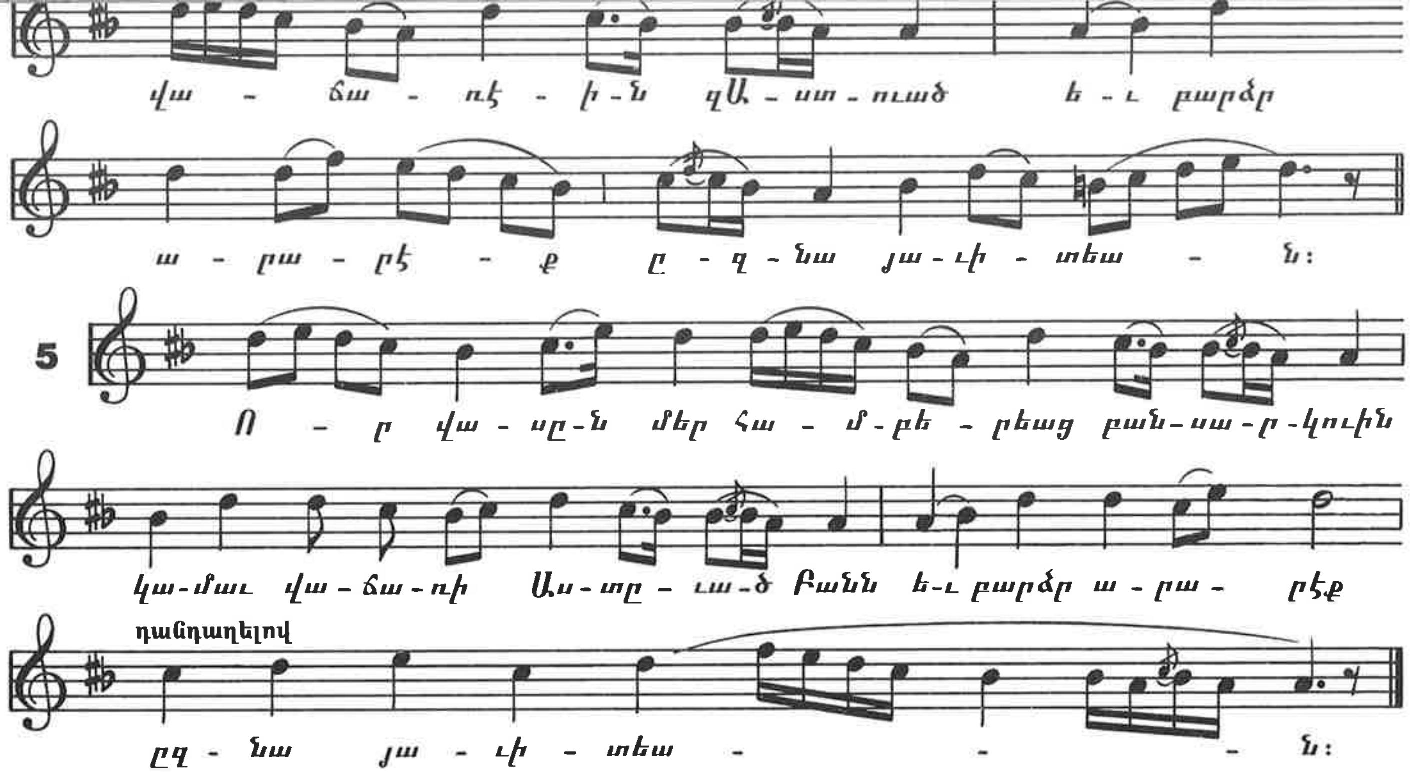

ՄԵԾԱՑՈՒՍՑԷ ԳԶ

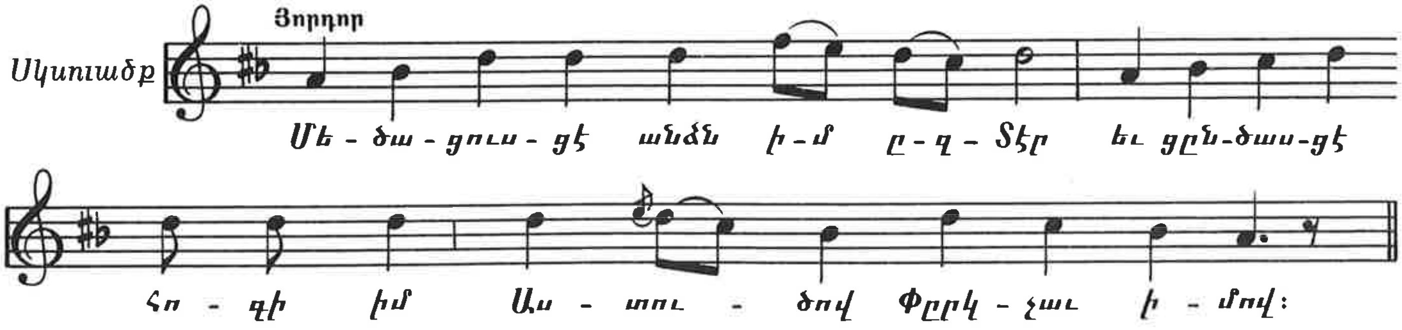

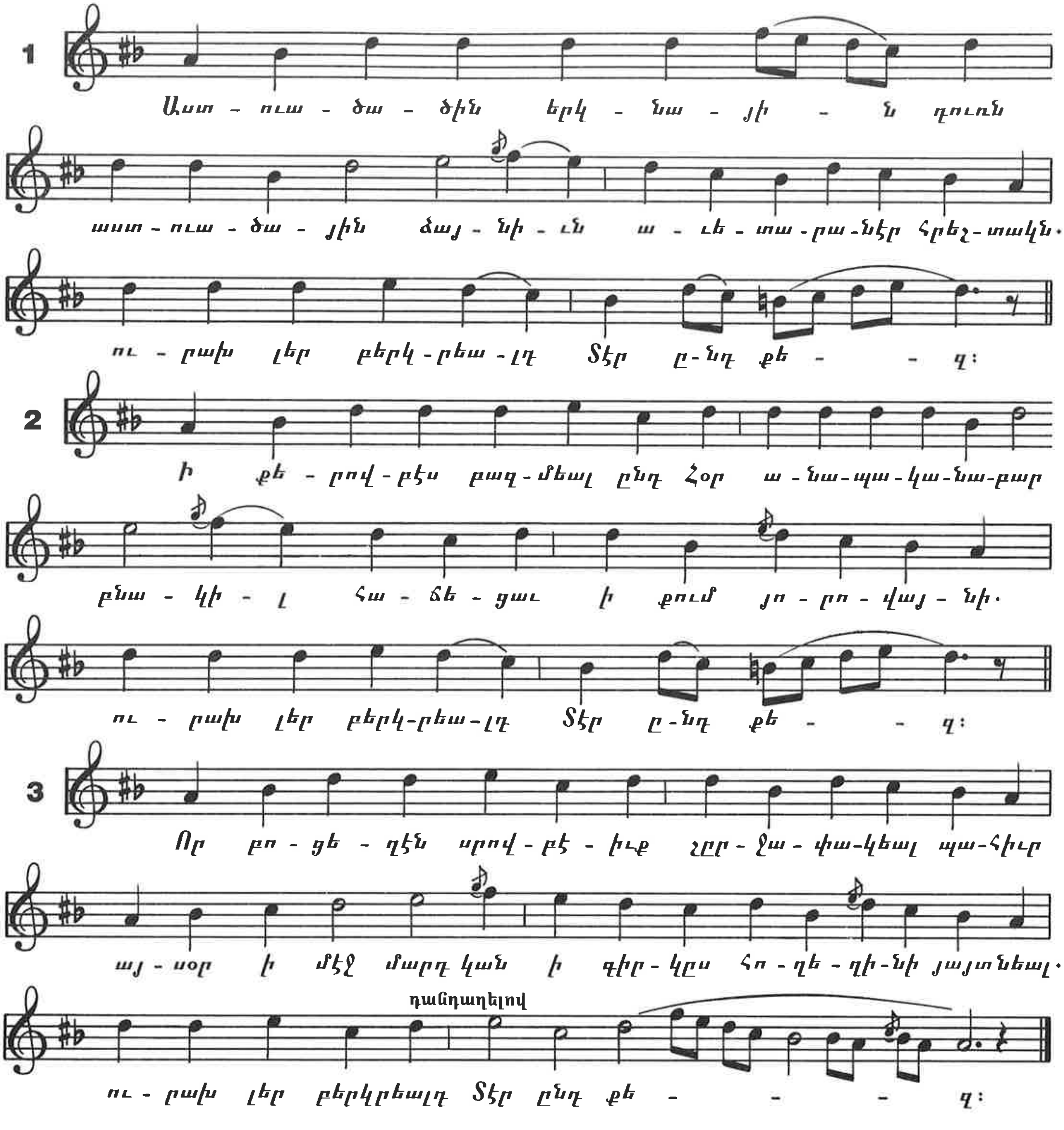
1
Աստ - ուա - ծա - ծին երկ - նա - յի - ն դուռն
աստ - ուա - ծա - յին ձայ - նի - ւն ա - ւե - տա - րա-նէր Հրեչ-տակն·
ու - րախ լեր բերկ - րեա - լդ Տէր ը-նդ քե - - զ:
2
Ի քե - րով - բէս բազ - մեալ ընդ Հօր ա - նա-պա - կա-նա-բար
բնա - կի - լ հա - ճե - ցաւ ի քում յո - րո - վայ - նի·
ու - րախ լեր բերկ-րեա-լդ Տէր ը-նդ քե - - զ:
3
Որ բո - ցե - ղէն սրով - բէ - իւք չըր - ջա - փա-կեալ պա-հիւր
այ - սօր ի մէջ մարդ կան ի գիր - կըս հո - ղե - ղի-նի յայտնեալ·
դանդաղելով
ու - րախ լեր բերկրեալդ Տէր ընդ քե - - - զ:

ՈՂՈՐՄԵԱ ԳՁ

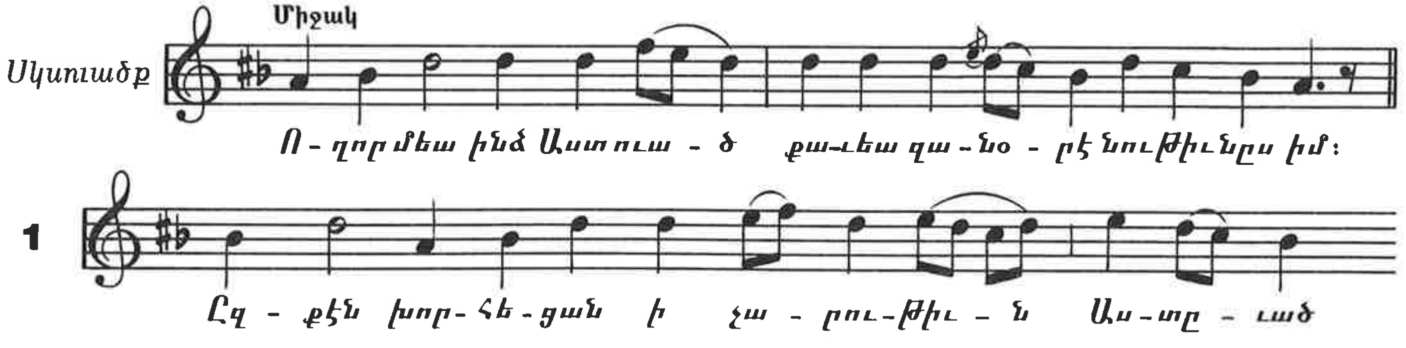
Միջակ
Սկսուածք
Ո - ղոր մեա ինձ Աստուա - ծ քա-ւեա զա - նօ - րէ նութիւնըս իմ:
1
Ըզ - քէն խոր- հե - ցան ի չա - րու-թիւ - ն Աս-տը - ւած