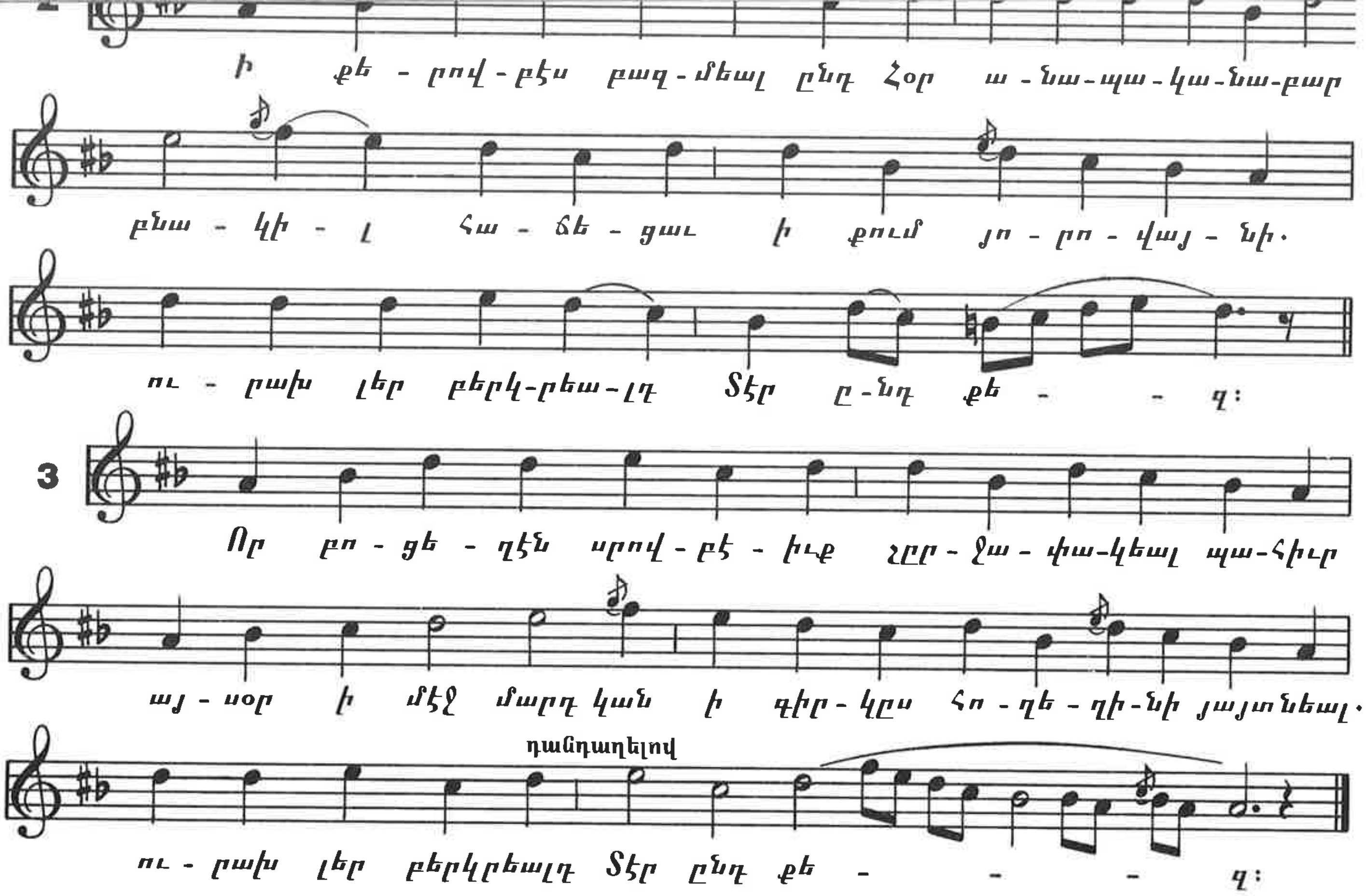
ի քե - րով - բէս բազ - մեալ ընդ Հօր ա - նա - պա - կա - նա - բար
բնա - կի - լ հա - ճե - ցաւ ի քում յո - րո - վայ - նի.
ու - րախ լեր բերկ-րեա - լդ Տէր ը - նդ քե - - զ:
3
Որ բո - ցե - ղէն սրով - բէ - իւք շըր - ջա - փա-կեալ պա-հիւր
այ - սօր ի մէջ մարդ կան ի գիր - կըս հո - ղե - ղի-նի յայտնեալ.
դանդաղելով
ու - րախ լեր բերկրեալդ Տէր ընդ քե - - - զ:

ՈՂՈՐՄԵԱ ԳԶ

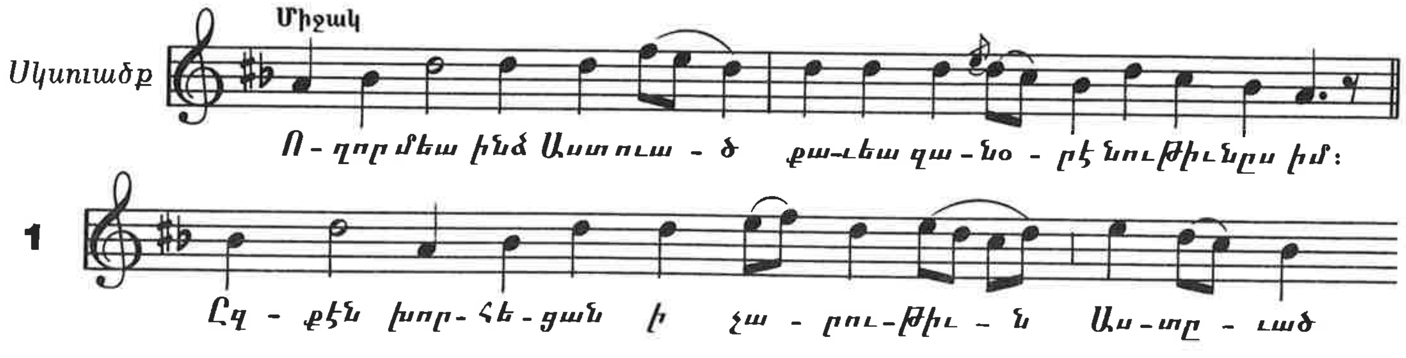
Միջակ
Սկսուածք
Ո - ղոր մեա ինձ Աստուա - ծ քա-ւեա զա - նօ - րէնութիւնըս իմ:
1
Ըզ - քէն խոր- հե - ցան ի չա - րու-թիւ - ն Աս-տը - ւած

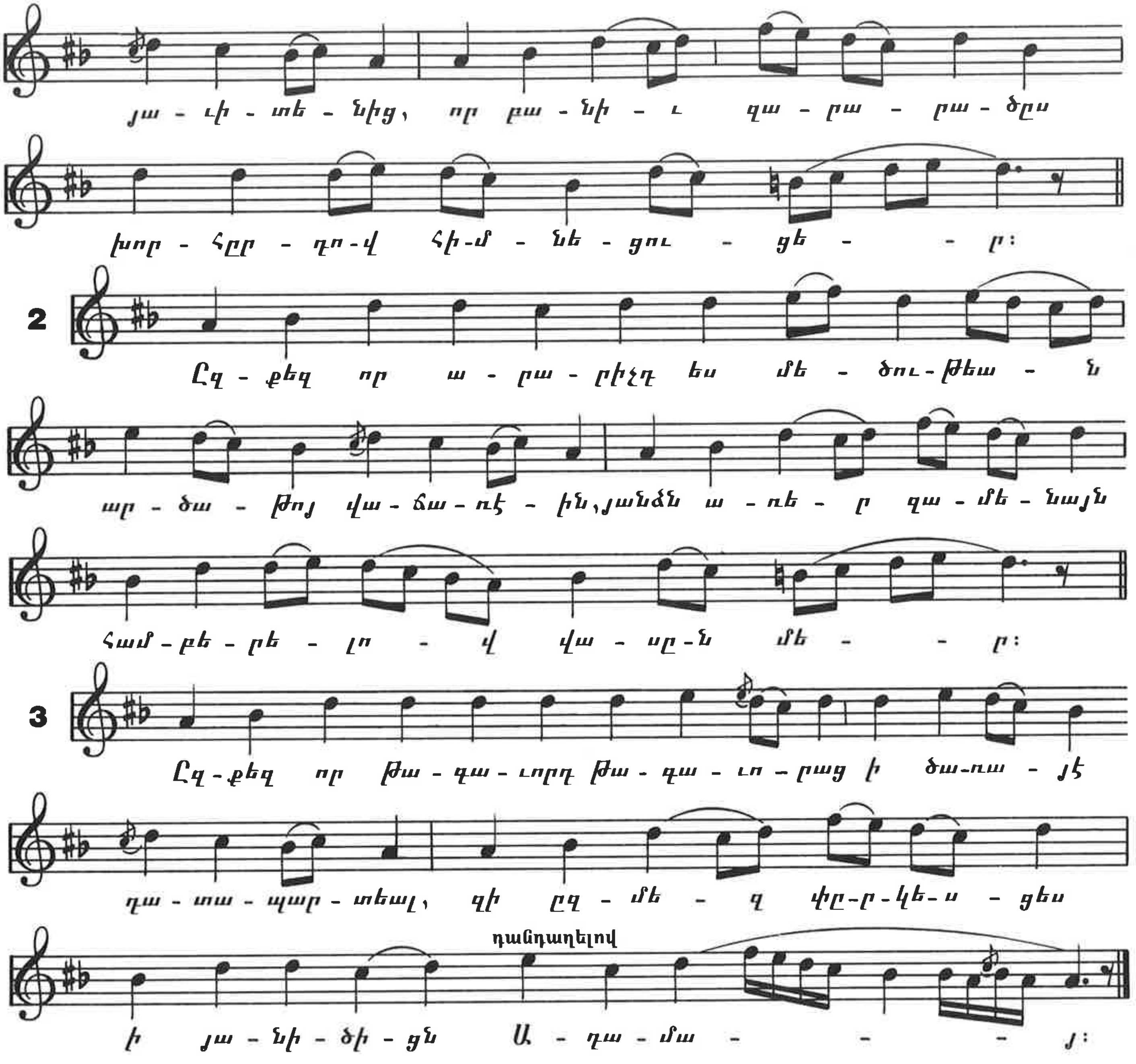
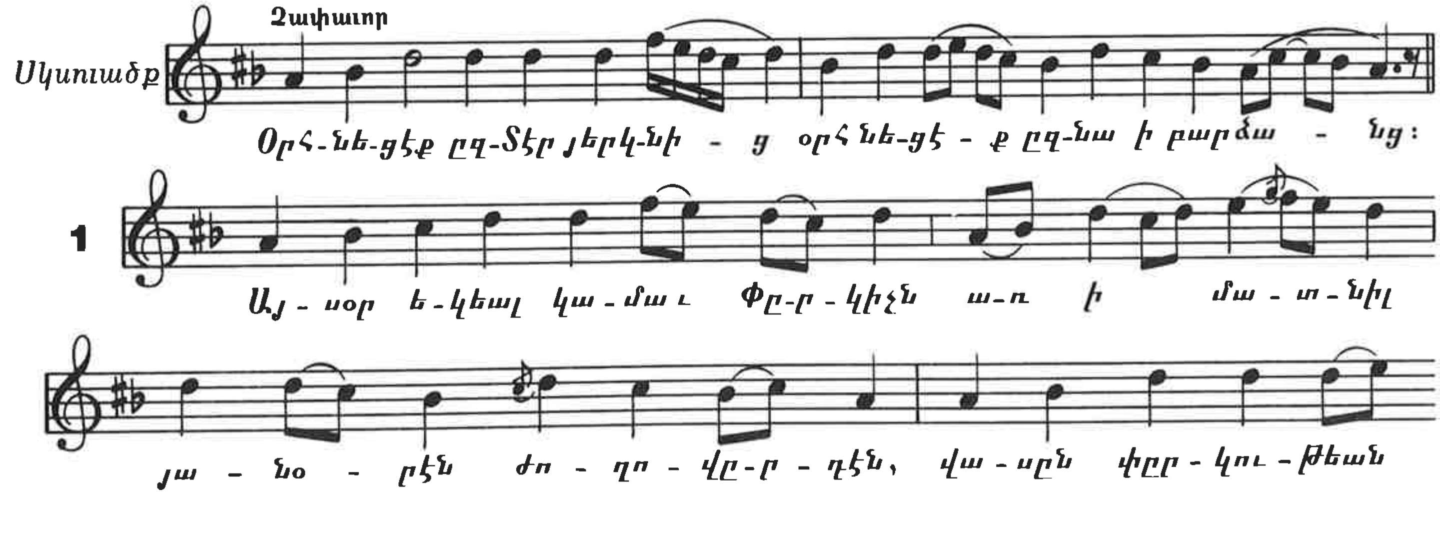
ՏԷՐ ՅԵՐԿՆԻՑ ԳՁ